

MINISTERSTWO SPRAWIEDLIWOŚCI

CENTRALNY ZARZĄD SŁUŻBY WIĘZIENNEJ

L. dz. BIS - 0346 / 12 / 13 / 7177

KWARTALNA

INFORMACJA STATYSTYCZNA

za III kwartał 2013 r.

WARSZAWA

Spis treści

TABL	1	Podstawa prawna aktualnie wykonywanych orzeczeń	1
TABL	2	Aktualnie wykonywane orzeczenia wg rodzajów przestępstw	2
TABL	3	Zasadnicza kara pozbawienia wolności wg wymiaru kary	4
TABL	3A	Zastępcza kara pozbawienia wolności wg wymiaru kary	4
TABL	3B	Inne środki izolacyjne wg wymiaru kary	4
TABL	4	Orzeczenia wg rodzaju kary	5
TABL	5	Przyczyny zakończenia wykonywanych orzeczeń	6
TABL	6	Wyroki z wyznaczonym przez sąd terminem stawienia się do odbycia kary według podstawy prawnej	7
TABL	7	Wyroki z wyznaczonym przez sąd terminem stawienia się do odbycia kary według rodzajów przestępstw	8
TABL	8	Wyroki z wyznaczonym przez sąd terminem stawienia się do odbycia kary- zasadnicza kara pozbawienia wolności wg wymiaru kary	9
TABL	8A	Wyroki z wyznaczonym przez sąd terminem stawienia się do odbycia kary- zastępcza kara pozbawienia wolności wg wymiaru kary	9
TABL	8B	Wyroki z wyznaczonym przez sąd terminem stawienia się do odbycia kary- inne środki izolacyjne wg wymiaru kary	9
TABL	9	Orzeczenia z wyznaczonym przez sąd terminem stawienia się do odbycia kary wg rodzaju kary	10
TABL	10	Skazani zakwalifikowani do oddziałów terapeutycznych przebywający w tych oddziałach	11
TABL	11	Skazani zakwalifikowani do oddziałów terapeutycznych przebywający poza tymi oddziałami	12
TABL	12	Skazani przebywający poza oddziałami terapeutycznymi wg przyczyn	12
TABL	13	Skazani zakwalifikowani do systemu terapeutycznego poza oddziałem	13
TABL	14	Liczba udzielonych przepustek i zezwoleń	14
TABL	15	Liczba udzielonych zezwoleń na opuszczenie zakładu karnego, aresztu śledczego przez dyrektorów jednostek penitencjarnych	14
TABL	16	Warunkowe zwolnienia	15
TABL	17	Warunkowe zwolnienia - wnioski rozpatrzone pozytywnie	15
TABL	18	Warunkowe zwolnienia - wnioski rozpatrzone negatywnie	15
TABL	19	Pozytywnie i negatywnie rozpatrzone wnioski o warunkowe przedterminowe zwolnienie wg grup i podgrup	16
TABL	20	Zażalenia złożone przez dyrektorów jednostek penitencjarnych na odmowę udzielenia warunkowego przedterminowego zwolnienia	17
TABL	21	Samoagresje	17
TABL	22	Przyczyny samoagresji	17
TABL	23	Wykonanie kary umieszczenia w celi izolacyjnej	18
TABL	24	Zastosowanie art. 46§1 KK	18
TABL	25	Liczba osób wobec których wykonano badania psychologiczne i psychiatryczne	18
TABL	26	Wykonanie budżetu więziennictwa	19
TABL	27	Koszty funkcjonowania więziennictwa	19

TAB. 1 Podstawa prawna aktualnie wykonywanych orzeczeń - stan w dniu 30.09.2013 r.

Ustawa	II kwartał 2013 r.	III kwartał 2013 r.	Z rubryki 3 liczba orzeczeń dotycząca:						
			Dorosłych			Młodocianych			
			Razem	Kobiet	Mężczyzn	Razem	Kobiet	Mężczyzn	
1	2	3	4	5	6	7	8	9	
Ogółem	85770	84695	81991	2817	79174	2704	62	2642	
Orzeczenia prawomocne	Razem	77133	75930	73980	2455	71525	1950	41	1909
	Kodeks Karny z 1997 r.	73487	72284	70432	2318	68114	1852	33	1819
	Kodeks Karny z 1969 r.	655	641	641	12	629	0	0	0
	Kodeks Wykroczeń	588	597	552	46	506	45	5	40
	Kodeks Karny Skarbowy	44	37	37	1	36	0	0	0
	Ustawa o przeciwdziałaniu narkomanii z 2005 r.	2153	2159	2112	70	2042	47	3	44
	Ustawa o przeciwdziałaniu narkomanii z 1997 r.	87	81	81	4	77	0	0	0
	Ustawa o wychowaniu w trzeźwości i przeciwdziałaniu alkoholizmowi	10	13	13	1	12	0	0	0
	Ustawa o rybnictwie śródlądowym	7	18	17	0	17	1	0	1
	Ustawa o prawie autorskim i prawach pokrewnych	14	12	12	0	12	0	0	0
	Ustawa o ochronie zwierząt	27	35	32	1	31	3	0	3
	Pozostałe ustawy	61	53	51	2	49	2	0	2
	Orzeczenia nieprawomocne	Razem	1147	1041	949	39	910	92	3
Kodeks Karny z 1997 r.		1080	986	895	35	860	91	3	88
Kodeks Karny z 1969 r.		2	1	1	0	1	0	0	0
Kodeks Karny Skarbowy		0	0	0	0	0	0	0	0
Ustawa o przeciwdziałaniu narkomanii z 2005 r.		62	53	52	4	48	1	0	1
Ustawa o przeciwdziałaniu narkomanii z 1997 r.		1	0	0	0	0	0	0	0
Ustawa o wychowaniu w trzeźwości i przeciwdziałaniu alkoholizmowi		0	0	0	0	0	0	0	0
Ustawa o rybnictwie śródlądowym		0	0	0	0	0	0	0	0
Ustawa o prawie autorskim i prawach pokrewnych		0	0	0	0	0	0	0	0
Ustawa o ochronie zwierząt		0	0	0	0	0	0	0	0
Pozostałe ustawy		2	1	1	0	1	0	0	0
Tymczasowe areszty	Razem	7490	7724	7062	323	6739	662	18	644
	Kodeks Karny z 1997 r.	6550	6818	6186	305	5881	632	17	615
	Kodeks Karny z 1969 r.	9	10	10	1	9	0	0	0
	Kodeks Karny Skarbowy	8	6	6	0	6	0	0	0
	Ustawa o przeciwdziałaniu narkomanii z 2005 r.	899	866	836	16	820	30	1	29
	Ustawa o przeciwdziałaniu narkomanii z 1997 r.	5	5	5	0	5	0	0	0
	Ustawa o wychowaniu w trzeźwości i przeciwdziałaniu alkoholizmowi	0	0	0	0	0	0	0	0
	Ustawa o rybnictwie śródlądowym	1	0	0	0	0	0	0	0
	Ustawa o prawie autorskim i prawach pokrewnych	0	0	0	0	0	0	0	0
	Ustawa o ochronie zwierząt	0	0	0	0	0	0	0	0
	Pozostałe ustawy	18	19	19	1	18	0	0	0



TAB.2 Aktualnie wykonywane orzeczenia według rodzajów przestępstw - stan w dniu 30.09.2013 r.

Przestępstwa przeciwko:	II kwartał 2013 r.	III kwartał 2013 r.	Z rubryki 3 liczba orzeczeń dotycząca:							
			Orzeczenia prawomocne	Orzeczenia nieprawomocne	Tymczasowe areszty	w zw. z artykułem 65 lub 58a *	orzeczenia dotyczące kobiet	orzeczenia dotyczące młodocianych		
1	2	3	4	5	6	7	8	9		
Ogółem	85770	84695	75930	1041	7724	2143	2879	2704		
Razem Kodeks Karny z 1997 r.	81117	80088	72284	986	6818	1768	2711	2575		
w tym nieumyślni	237	217	205	2	10	0	4	3		
pokojowi, ludzkości oraz wojenne (art. 117 do 126)	5	10	3	0	7	0	0	2		
Rzeczypospolitej Polskiej (art. 127 do 139)	3	4	3	0	1	0	0	0		
obronności (art. 140 do 147)	0	1	1	0	0	0	0	0		
życiu i zdrowiu (art. 148-162)	zabójstwo	148§1	4102	4112	3269	184	659	59	424	92
		148§2	1109	1124	1003	34	87	43	36	17
		148§3	21	21	16	1	4	0	1	1
		148§4	6	6	6	0	0	0	1	0
pozostałe (art. 149-162)	4669	4564	3898	97	569	18	179	195		
bezpieczeństwu powszechnemu (art. 163 do 172)	231	243	175	5	63	17	5	4		
bezpieczeństwu w komunikacji (art. 173 do 180)	6487	6312	6161	28	123	3	75	74		
środowisku (art. 181 do 188)	3	2	2	0	0	0	0	0		
wolności (art. 189 do 193)	1168	1150	914	22	214	38	53	32		
wolności sumienia i wyznania (art. 194 do 196)	0	0	0	0	0	0	0	0		
wolności seksualnej i obyczajności (art. 197-205)	zwałcenie	197§1	1379	1360	1104	40	216	5	2	28
		197§2	104	104	75	4	25	0	0	9
		197§3	715	740	534	58	148	2	17	42
		pozostałe (art. 198-205)	1023	1045	790	32	223	19	12	21
rodzinnie i opiece (art. 206-211)	znęcanie się (art. 207)	4983	4900	4430	36	434	2	87	25	
	alimenty (art. 209)	3336	3297	3275	0	22	1	68	0	
	pozostałe (art. 206,208,210,211)	8	9	8	0	1	0	1	0	
czci i netykalności cielesnej (art. 212 do 217)	24	26	25	0	1	0	1	1		
prawom osób wykonujących pracę zarobkową (art. 218 do 221)	4	3	3	0	0	0	0	0		
działalności instytucji państwowych oraz samorządu (art. 222 do 231)	1492	1525	1359	12	154	29	70	46		
wymiarowi sprawiedliwości (art. 232-247)	ucieczka (art. 242§1 i 4)	32	29	28	0	1	0	0	0	
	niepowrót z przepustki (art. 242§2)	43	44	44	0	0	0	0	0	
	niepowrót z przerwy (art. 242§3)	33	34	34	0	0	0	0	0	
	pozostałe (art. 232-241,243-247)	4387	4121	4067	2	52	11	41	23	
przeciwko wyborom i referendum (art. 248 do 251)	2	2	2	0	0	0	1	0		
porządkowi publicznemu (art. 252-264)	zorganizowana grupa (258)	872	835	384	13	438	615	30	6	
	pozostałe (252-257,259-264)	561	542	411	11	120	92	13	6	
ochronie informacji (art. 265 do 269)	4	0	0	0	0	0	0	0		
wiarygodności dokumentów (art. 270 do 277)	570	553	523	1	29	18	47	7		
mieniu (art. 278-295)	kradzież (art. 278)	7055	7021	6886	7	128	24	433	312	
	kradzież z włamaniem (art. 279)	12167	12199	11584	29	586	187	99	499	
	rozbój	280§1	10793	10635	9247	180	1208	128	253	660
		280§2	2652	2557	1938	150	469	115	55	232
	wymuszenie rozbójnicze (art. 282)	626	612	479	14	119	44	6	21	
	pozostałe (art. 281,283-295)	10013	9910	9254	22	634	230	673	217	
obrotowi gospodarczemu (art. 296 do 309)	130	134	101	1	32	32	13	0		
obrotowi pieniędzmi i papierami wartościowymi (art. 310 do 316)	292	292	239	3	50	36	15	3		
określone w części wojskowej (art. 317 do 363)	13	10	9	0	1	0	0	0		
Razem Kodeks Karny z 1969 r.	666	652	641	1	10	9	13	0		
w tym nieumyślni	6	5	5	0	0	0	0	0		
zdrowiu i życiu (art. 148-164)	zabójstwo	148§1	435	421	416	0	5	6	7	0
		148§2	1	1	1	0	0	0	0	0
		pozostałe (art. 149-164)	8	11	11	0	0	0	0	0
wolności (art. 165-177)	zwałcenie	168§1	13	12	12	0	0	0	0	
		168§2	3	4	4	0	0	0	0	
		pozostałe (art. 165-167,169-177)	3	3	3	0	0	0	0	
rodzinnie, opiece i młodzieży (art. 183-188)	alimenty (art. 186)	3	2	2	0	0	0	0		
	pozostałe (art. 183-185,187-188)	0	0	0	0	0	0	0		
mieniu (art. 199-216)	włamanie (art. 208)	64	63	62	0	1	1	0	0	
	napad	210§1	29	27	27	0	0	2	0	
	rabunkowy	210§2	19	18	18	0	0	0	0	
	pozostałe (art. 199-207,209,211-216)	53	56	52	0	4	0	4	0	
gospodarcze i fałszerstwa (art. 217 do 232)	23	23	22	1	0	0	2	0		
udział w zorganizowanej grupie (art. 276)	0	0	0	0	0	0	0	0		
określone w części wojskowej (art. 303 do 331)	0	0	0	0	0	0	0	0		
przestępstwa określone w innych artykułach kk z 1969 r.	12	11	11	0	0	0	0	0		
Przestępstwa i wykroczenia określone w innych aktach prawnych	3987	3955	3005	54	896	366	155	129		

* Kodeks Karny z 1997 r. - art. 65 ; Kodeks Karny z 1969 r. - art. 58a



Wykres 1 Orzeczenia aktualnie wykonywane według wybranych rodzajów przestępstw określonych w Kodeksie Karnym z 1997 r. - stan w dniu 30.09.2013 r.

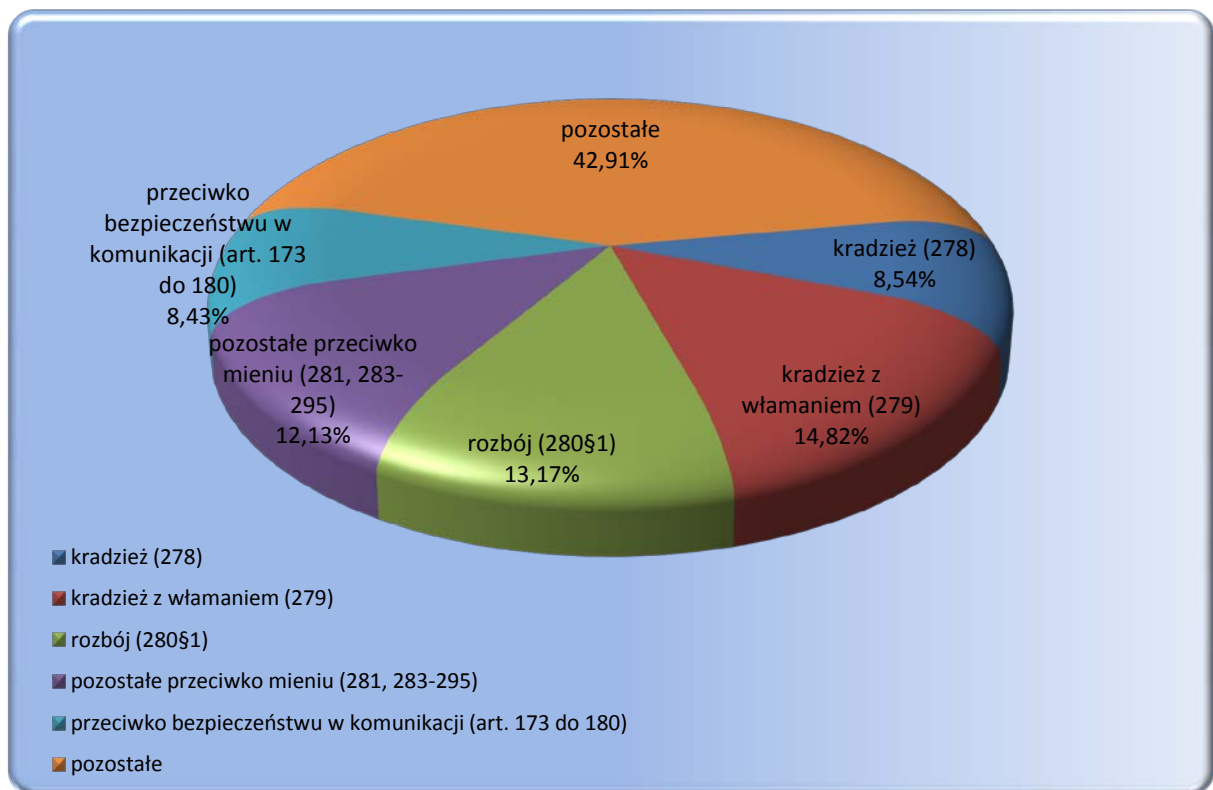

Wykres 2 Orzeczenia aktualnie wykonywane przez kobiety według wybranych rodzajów przestępstw określonych w Kodeksie Karnym z 1997 r. - stan w dniu 30.09.2013 r.

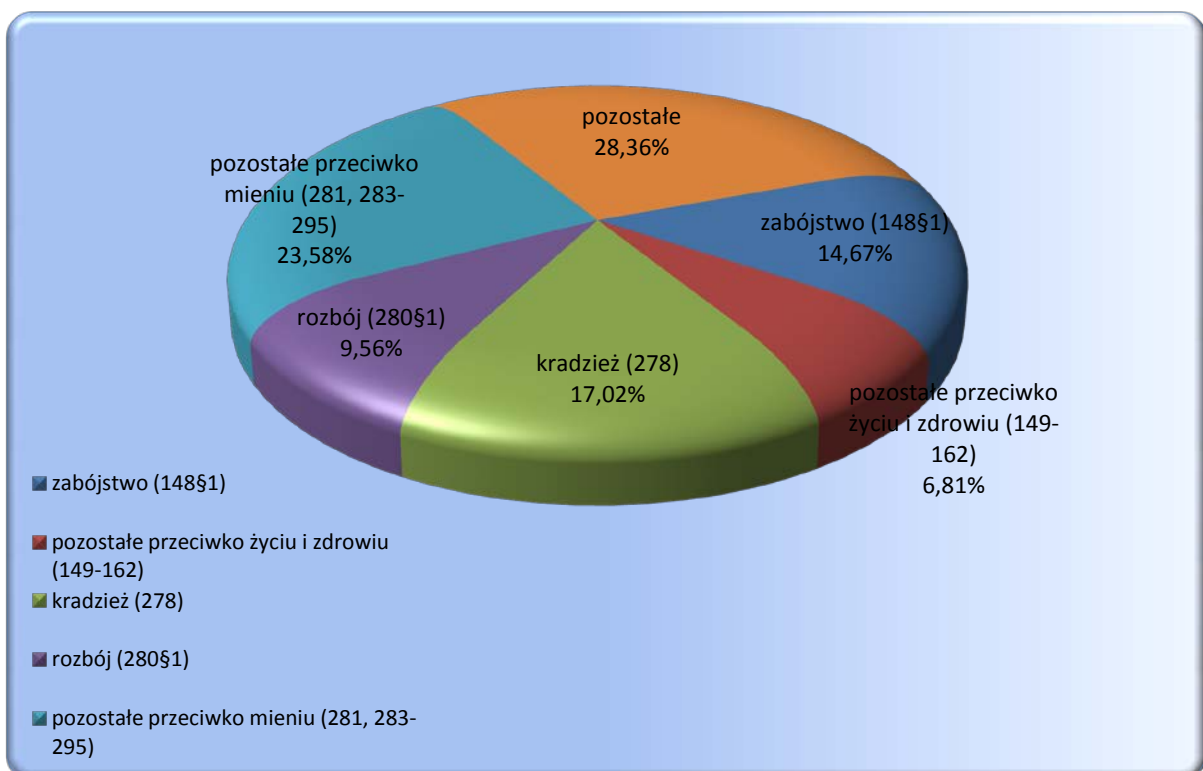

TAB.3 Zasadnicza kara pozbawienia wolności wg wymiaru kary - orzeczenia wykonywane w dniu 30.09.2013 r.

Wymiar kary	II kwartał 2013 r.	III kwartał 2013 r.	Z rubryki 3 liczba orzeczeń dotycząca:						
			Dorosłych			Młodocianych			
			Razem	Kobiet	Mężczyzn	Razem	Kobiet	Mężczyzn	
1	2	3	4	5	6	7	8	9	
Ogółem	73941	72 812	71 028	2 270	68 758	1 784	29	1 755	
Orzeczenia prawomocne	Razem	72794	71 771	70 079	2 231	67 848	1692	26	1 666
	do 3 miesięcy	707	767	741	26	715	26	2	24
	powyżej 3 do 6 miesięcy	5363	5 107	4 926	203	4723	181	6	175
	powyżej 6 m do 1 roku	15622	15 333	14 915	493	14422	418	5	413
	powyżej 1 r do 1r 6 m	10775	10 567	10 299	316	9983	268	3	265
	powyżej 1 r 6 m do 2 lat	12464	12 315	12 020	400	11620	295	3	292
	powyżej 2 lat do 3 lat	9537	9 510	9 214	199	9015	296	2	294
	powyżej 3 lat do 5 lat	8754	8 659	8 513	200	8313	146	2	144
	powyżej 5 lat do 10 lat	4985	4 927	4 888	202	4686	39	2	37
	powyżej 10 lat do 15 lat	2670	2 657	2 640	134	2506	17	0	17
25 lat	1604	1 609	1 603	48	1555	6	1	5	
kara dożywotniego pozb. wolności	313	320	320	10	310	0	0	0	
Orzeczenia nieprawomocne	Razem	1147	1 041	949	39	910	92	3	89
	do 3 miesięcy	2	1	1	0	1	0	0	0
	powyżej 3 do 6 miesięcy	3	1	1	0	1	0	0	0
	powyżej 6 m do 1 roku	22	10	10	0	10	0	0	0
	powyżej 1 r do 1r 6 m	19	22	22	0	22	0	0	0
	powyżej 1 r 6 m do 2 lat	25	30	26	2	24	4	0	4
	powyżej 2 lat do 3 lat	165	175	145	6	139	30	1	29
	powyżej 3 lat do 5 lat	402	376	339	10	329	37	0	37
	powyżej 5 lat do 10 lat	310	259	243	11	232	16	0	16
	powyżej 10 lat do 15 lat	123	99	95	6	89	4	2	2
25 lat	56	53	52	3	49	1	0	1	
kara dożywotniego pozb. wolności	20	15	15	1	14	0	0	0	

TAB.3A Zastępcza kara pozbawienia wolności wg wymiaru kary - orzeczenia wykonywane w dniu 30.09.2013 r.

Wymiar kary	II kwartał 2013 r.	III kwartał 2013 r.	Z rubryki 3 liczba orzeczeń dotycząca:					
			Dorosłych			Młodocianych		
			Razem	Kobiet	Mężczyzn	Razem	Kobiet	Mężczyzn
1	2	3	4	5	6	7	8	9
RAZEM	3 715	3 523	3 310	176	3 134	213	10	203
do 1 miesiąca	401	363	354	27	327	9	1	8
powyżej 1 miesiąca do 6 miesięcy	3 201	3 046	2 848	145	2 703	198	9	189
powyżej 6 miesięcy do 9 miesięcy	81	81	76	3	73	5	0	5
powyżej 9 miesięcy do 1 roku	32	33	32	1	31	1	0	1

* zastępcza kara pozbawienia wolności za grzywnę orzeczoną samoistnie, zastępcza kara pozbawienia wolności za grzywnę orzeczoną obok kary pozbawienia wolności lub ograniczenia wolności, zastępcza kara pozbawienia wolności za ograniczenie wolności

TAB.3B Inne środki izolacyjne * wg wymiaru kary - orzeczenia wykonywane w dniu 30.09.2013 r.

Wymiar kary	II kwartał 2013 r.	III kwartał 2013 r.	Z rubryki 3 liczba orzeczeń dotycząca:					
			Dorosłych			Młodocianych		
			Razem	Kobiet	Mężczyzn	Razem	Kobiet	Mężczyzn
1	2	3	4	5	6	7	8	9
RAZEM	624	636	591	48	543	45	5	40
do 1 miesiąca	624	635	590	48	542	45	5	40
powyżej 1 miesiąca do 6 miesięcy	0	1	1	0	1	0	0	0
powyżej 6 miesięcy do 9 miesięcy	0	0	0	0	0	0	0	0
powyżej 9 miesięcy do 1 roku	0	0	0	0	0	0	0	0

* zastępcza kara pozbawienia wolności za grzywnę orzeczoną za wykroczenie skarbowe; kara aresztu; zastępcza kara aresztu za grzywnę lub za ograniczenie wolności; kara porządkowa; środek przymusu orzeczony w postępowaniu cywilnym

TAB.3C Średni wymiar kary i mediana wykonywanych kar

Średni wymiar kary i mediana wykonywanych kar	II kwartał 2013 r.	III kwartał 2013 r.	Przyrost
Średni wymiar prawomocnie orzeczonej zasadniczej kary pozbawienia wolności (w miesiącach) : (bez kary dożywotniego pozbawienia wolności)	38,07	38,28	0,21
Mediana prawomocnie orzeczonej zasadniczej kary pozbawienia wolności (w miesiącach) : (bez kary dożywotniego pozbawienia wolności)	24,00	24,00	0,00
Średni wymiar prawomocnie orzeczonej zasadniczej kary pozbawienia wolności (w miesiącach) : (bez kary dożywotniego pozbawienia wolności i kary 25 lat pozbawienia wolności)	32,14	32,25	0,11
Mediana prawomocnie orzeczonej zasadniczej kary pozbawienia wolności (w miesiącach) : (bez kary dożywotniego pozbawienia wolności i kary 25 lat pozbawienia wolności)	24,00	24,00	0,00
Średni wymiar zastępczej kary pozbawienia wolności (w miesiącach) :	3,49	3,50	0,01
Średni wymiar innych środków izolacyjnych (w miesiącach) :	0,50	0,48	-0,02



TAB.4 Aktualnie wykonywane orzeczenia wg rodzaju kary - stan w dniu 30.09.2013 r.

Rodzaj kary		II kwartał 2013 r.	III kwartał 2013 r.	Z rubryki 3 liczba orzeczeń dotycząca:					
				Dorośli			Młodocianych		
				Razem	Kobiet	Mężczyzn	Razem	Kobiet	Mężczyzn
1	2	3	4	5	6	7	8	9	
Ogółem		85770	84695	81991	2817	79174	2704	62	2642
Orzeczenia prawomocne	Razem	77133	75930	73980	2455	71525	1950	41	1909
	kara dożywotniego pozbawienia wolności	313	320	320	10	310	0	0	0
	kara 25 lat pozbawienia wolności	1604	1609	1603	48	1555	6	1	5
	kara pozbawienia wolności	70877	69842	68156	2173	65983	1686	25	1661
	kara aresztu wojskowego	0	0	0	0	0	0	0	0
	zastępcza kara pozbawienia wolności za grzywnę orzeczoną samoistnie	309	284	278	12	266	6	1	5
	zastępcza kara pozbawienia wolności za grzywnę orzeczoną obok kary pozbawienia wolności lub ograniczenia wolności	549	508	502	25	477	6	0	6
	zastępcza kara pozbawienia wolności za ograniczenie wolności	2857	2731	2530	139	2391	201	9	192
	zastępcza kara pozbawienia wolności za grzywnę orzeczoną za wykroczenie skarbowe	4	8	8	0	8	0	0	0
	kara aresztu	56	52	51	6	45	1	0	1
	zastępcza kara aresztu za grzywnę lub za ograniczenie wolności	545	559	515	40	475	44	5	39
	kara porządkowa	19	17	17	2	15	0	0	0
	środek przymusu orzeczony w postępowaniu cywilnym	0	0	0	0	0	0	0	0
Orzeczenia nieprawomocne	Razem	1147	1041	949	39	910	92	3	89
	kara dożywotniego pozbawienia wolności	20	15	15	1	14	0	0	0
	kara 25 lat pozbawienia wolności	56	53	52	3	49	1	0	1
	kara pozbawienia wolności	1071	973	882	35	847	91	3	88
	kara aresztu wojskowego	0	0	0	0	0	0	0	0
Tymczasowe aresztowanie		7490	7724	7062	323	6739	662	18	644



TAB.5 Przyczyny zakończenia wykonywanych orzeczeń w III kwartale 2013 r.

Wyszczególnienie		II kwartał 2013 r.	III kwartał 2013 r.	Z rubryki 3 liczba orzeczeń dotycząca:					
				Dorośli			Młodociany		
				Razem	Kobiet	Mężczyzn	Razem	Kobiet	Mężczyzn
1	2	3	4	5	6	7	8	9	
Ogółem		38253	36277	34945	1665	33280	1332	50	1282
zasadnicza kara pozbawienia wolności	Razem	21091	20338	20021	711	19310	317	6	311
	decyzja organu prowadzącego postępowanie karne	1738	1565	1537	95	1442	28	1	27
	ukończenie kary	12280	12138	11927	360	11567	211	4	207
	warunkowe przedterminowe zwolnienie	5951	5565	5493	204	5289	72	1	71
	przerwa w wykonaniu kary	981	960	955	43	912	5	0	5
	zgon	32	24	23	1	22	1	0	1
	inne przyczyny	109	86	86	8	78	0	0	0
	zastępcza kara pozbawienia wolności	Razem	7174	6547	6237	361	5876	310	11
decyzja organu prowadzącego postępowanie karne		619	544	494	49	445	50	2	48
ukończenie kary		5566	5105	4864	267	4597	241	8	233
warunkowe przedterminowe zwolnienie		3	5	5	0	5	0	0	0
przerwa w wykonaniu kary		149	181	180	9	171	1	0	1
zgon		14	3	3	0	3	0	0	0
uiszczenie grzywny		781	674	657	33	624	17	1	16
inne przyczyny		42	35	34	3	31	1	0	1
inne środki izolacyjne *	Razem	5629	5581	5224	403	4821	357	24	333
	decyzja organu prowadzącego postępowanie karne	74	86	75	13	62	11	1	10
	ukończenie kary	5260	5176	4836	377	4459	340	23	317
	przerwa w wykonaniu kary	74	68	67	2	65	1	0	1
	zgon	5	0	0	0	0	0	0	0
	uiszczenie grzywny	211	247	242	11	231	5	0	5
	inne przyczyny	5	4	4	0	4	0	0	0
tymczasowy areszt	Razem	4359	3811	3463	190	3273	348	9	339
	decyzja organu prowadzącego postępowanie karne	4149	3642	3311	183	3128	331	9	322
	upływ terminu tymczasowego aresztowania	169	144	128	3	125	16	0	16
	zgon	4	2	2	0	2	0	0	0
	inne przyczyny	37	23	22	4	18	1	0	1

* zastępcza kara pozbawienia wolności za grzywnę orzeczoną za wykroczenie skarbowe; kara aresztu; zastępcza kara aresztu za grzywnę lub za ograniczenie wolności; kara porządkowa; środek przymusu orzeczony w postępowaniu cywilnym



TAB.6 Wyroki z wyznaczonym przez sąd terminem stawienia się do odbycia kary według podstawy prawnej stan w dniu 30.09.2013 r.

1	II kwartał 2013 r.	III kwartał 2013 r.	Z rubryki 3 liczba orzeczeń dotycząca:					
			Dorosłych			Młodocianych		
			Razem	Kobiet	Mężczyzn	Razem	Kobiet	Mężczyzn
2	3	4	5	6	7	8	9	
Razem	49577	49393	47278	3703	43575	2115	151	1964
Kodeks Karny z 1997 r.	36932	35759	34415	2387	32028	1344	61	1283
Kodeks Karny z 1969 r.	52	42	42	3	39	0	0	0
Kodeks Wykroczeń	8460	9353	8714	848	7866	639	88	551
Kodeks Karny Skarbowy	1087	1259	1253	249	1004	6	1	5
Ustawa o przeciwdziałaniu narkomanii z 2005 r.	1638	1635	1536	59	1477	99	1	98
Ustawa o przeciwdziałaniu narkomanii z 1997 r.	44	42	42	1	41	0	0	0
Ustawa o wychowaniu w trzeźwości i przeciwdziałaniu alkoholizmowi	447	416	402	33	369	14	0	14
Ustawa o rybactwie śródlądowym	48	52	51	1	50	1	0	1
Ustawa o prawie autorskim i prawach pokrewnych	47	51	51	6	45	0	0	0
Ustawa o ochronie zwierząt	34	33	33	5	28	0	0	0
Pozostałe ustawy	788	751	739	111	628	12	0	12

Wykres 3 Wyroki z wyznaczonym przez sąd terminem stawienia się do odbycia kary wg wybranych ustaw - stan w dniu 30.09.2013 r.

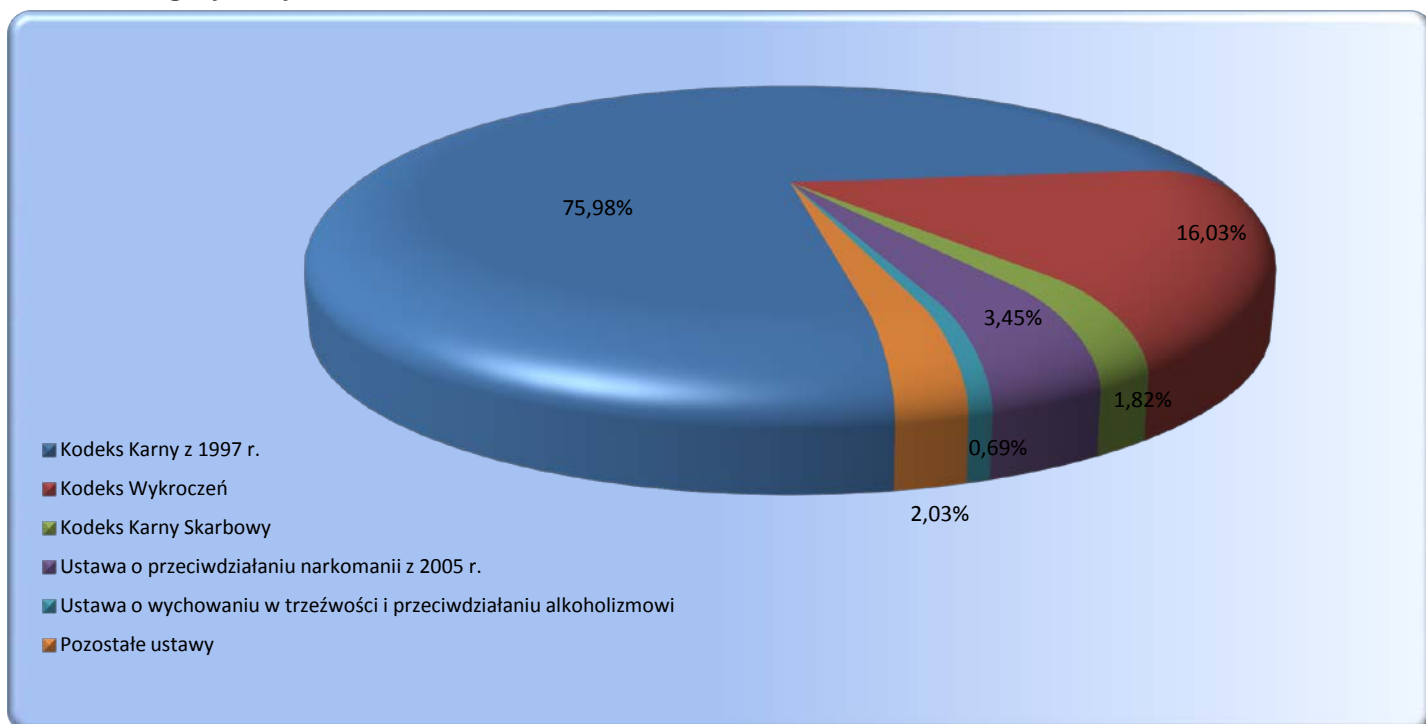

TAB.7 Wyroki z wyznaczonym przez sąd terminem stawienia się do odbycia kary według rodzajów przestępstw stan w dniu 30.09.2013 r.

Przestępstwa przeciwko:	II kwartał 2013 r.	III kwartał 2013 r.	z rubryki 3			
			w zw. z artykułem 65 lub 58a *	orzeczenia dotyczące kobiet	orzeczenia dotyczące młodocianych	
1	2	3	4	5	6	
Ogółem	49577	49393	308	3854	2115	
Razem Kodeks Karny z 1997 r.	36932	35759	235	2448	1344	
w tym nieумыślni	287	308	0	17	7	
pokoju, ludzkości oraz wojenne (art. 117 do 126)	0	1	0	0	0	
Rzeczypospolitej Polskiej (art. 127 do 139)	2	5	0	0	1	
obronności (art. 140 do 147)	2	1	0	0	0	
życiu i zdrowiu (art. 148-162)	zabójstwo	148§1	19	23	2	4
		148§2	3	3	0	1
		148§3	0	0	0	0
		148§4	1	1	0	0
		pozostałe (art. 149-162)	1603	1577	1	91
bezpieczeństwu powszechnemu (art. 163 do 172)	31	30	2	1	1	
bezpieczeństwu w komunikacji (art. 173 do 180)	8357	8005	2	199	157	
środowisku (art. 181 do 188)	1	2	0	0	0	
wolności (art. 189 do 193)	814	758	2	42	24	
wolności sumienia i wyznania (art. 194 do 196)	0	0	0	0	0	
wolności seksualnej i obyczajności (art. 197-205)	zgwałcenie	197§1	58	59	0	0
		197§2	9	9	0	0
		197§3	21	26	0	1
	pozostałe (art. 198-205)	94	96	5	5	
rodzinie i opiece (art. 206-211)	znęcanie się (art. 207)	1036	980	0	28	
	alimenty (art. 209)	2525	2391	0	59	
	pozostałe (art. 206,208,210,211)	14	13	0	3	
czci i nietykalności cielesnej (art. 212 do 217)	43	39	0	2		
prawom osób wykonujących pracę zarobkową (art. 218 do 221)	27	38	0	8		
działalności instytucji państwowych oraz samorządu (art. 222 do 231)	1134	1019	6	83		
wymiarowi sprawiedliwości (art. 232-247)	ucieczka(art. 242§1 i 4)	15	17	0	0	
	niepowrót z przepustki (art. 242§2)	29	30	0	1	
	niepowrót z przerwy (art. 242§3)	26	30	0	2	
	pozostałe (art. 232-241,243-247)	2867	2759	1	61	
przeciwko wyborom i referendum (art. 248 do 251)	1	1	0	0		
porządkowi publicznemu (art. 252-264)	zorganizowana grupa (art. 258)	127	120	63	7	
	pozostałe (art. 252-257,259-264)	166	176	14	13	
ochronie informacji (art. 265 do 269)	3	3	0	0		
wiarygodności dokumentów (art. 270 do 277)	734	727	11	122		
mieniu (art. 278-295)	kradzież (art. 278)	5404	5317	9	631	
	kradzież z włamaniem (art. 279)	3095	2971	29	63	
	rozbój	280§1	1210	1143	7	37
		280§2	83	83	7	6
	wymuszenie rozbójnicze (art. 282)	149	147	5	3	
	pozostałe (art. 281,283-295)	6958	6882	54	931	
obrotowi gospodarczemu (art. 296 do 309)	182	190	9	38		
obrotowi pieniędzmi i papierami wartościowymi (art. 310 do 316)	76	73	6	6		
określone w części wojskowej (art. 317 do 363)	13	14	0	0		
Razem Kodeks Karny z 1969 r.	52	42	0	3		
w tym nieумыślni	3	1	0	0		
zdrowiu i życiu (art. 148-164)	zabójstwo	148§1	1	0	0	
		148§2	0	0	0	
		pozostałe (art. 149-164)	0	0	0	
wolności (art. 165-177)	zgwałcenie	168§1	1	0	0	
		168§2	0	0	0	
	pozostałe (art. 165-167,169-177)	0	0	0		
rodzinie, opiece i młodzieży (art. 183-188)	alimenty (art. 186)	0	0	0		
	pozostałe (art. 183-185,187-188)	0	0	0		
mieniu (art. 199-216)	włamania (art. 208)	8	7	0		
	napad	210§1	4	5		
		210§2	1	1		
	pozostałe (art. 199-207,209,211-216)	29	22	0		
gospodarcze i fałszerstwa (art. 217 do 232)	3	4	0			
udział w zorganizowanej grupie (art. 276)	0	0	0			
wojskowe (art 303 do 331)	0	0	0			
przestępstwa określone w innych artykułach kk z 1969 r.	5	3	0			
Przestępstwa i wykroczenia określone w innych aktach prawnych	12593	13592	73	1403		

* Kodeks Karny z 1997 r. - art. 65 ; Kodeks Karny z 1969 r. - art. 58a



TAB.8 Wyroki z wyznaczonym przez sąd terminem stawienia się do odbycia kary
zasadnicza kara pozbawienia wolności wg wymiaru kary - stan w dniu 30.09.2013 r.

Wymiar kary	II kwartał 2013 r.	III kwartał 2013 r.	Z rubryki 3 liczba orzeczeń dotycząca:					
			Dorosłych			Młodocianych		
			Razem	Kobiet	Mężczyzn	Razem	Kobiet	Mężczyzn
1	2	3	4	5	6	7	8	9
Ogółem	23864	23167	22370	1 245	21 125	797	22	775
do 3 miesięcy	1454	1443	1377	74	1303	66	5	61
powyżej 3 do 6 miesięcy	5723	5663	5440	329	5111	223	8	215
powyżej 6 m do 1 roku	8707	8189	7935	445	7490	254	5	249
powyżej 1 r do 1r 6 m	3307	3281	3174	169	3005	107	0	107
powyżej 1 r 6 m do 2 lat	3021	2964	2844	170	2674	120	3	117
powyżej 2 lat do 3 lat	1033	1004	982	35	947	22	1	21
powyżej 3 lat do 5 lat	451	465	461	17	444	4	0	4
powyżej 5 lat do 10 lat	153	142	141	3	138	1	0	1
powyżej 10 lat do 15 lat	15	16	16	3	13	0	0	0
25 lat	0	0	0	0	0	0	0	0
kara dożywotniego pozbawienia wolności	0	0	0	0	0	0	0	0

TAB.8A Wyroki z wyznaczonym przez sąd terminem stawienia się do odbycia kary
zastępcza kara pozbawienia wolności wg wymiaru kary - stan w dniu 30.09.2013 r.

Wymiar kary	II kwartał 2013 r.	III kwartał 2013 r.	Z rubryki 3 liczba orzeczeń dotycząca:					
			Dorosłych			Młodocianych		
			Razem	Kobiet	Mężczyzn	Razem	Kobiet	Mężczyzn
1	2	3	4	5	6	7	8	9
Ogółem	15 856	15 377	14720	1 348	13 372	657	40	617
do 1 miesiąca	7 180	6 971	6768	729	6 039	203	9	194
powyżej 1 miesiąca do 6 miesięcy	8 556	8 290	7846	614	7 232	444	31	413
powyżej 6 miesięcy do 9 miesięcy	90	84	76	2	74	8	0	8
powyżej 9 miesięcy do 1 roku	30	32	30	3	27	2	0	2

* zastępcza kara pozbawienia wolności za grzywnę orzeczoną samoistnie, zastępcza kara pozbawienia wolności za grzywnę orzeczoną obok kary pozbawienia wolności lub ograniczenia wolności, zastępcza kara pozbawienia wolności za ograniczenie wolności

TAB.8B Wyroki z wyznaczonym przez sąd terminem stawienia się do odbycia kary
inne środki izolacyjne * wg wymiaru kary - stan w dniu 30.09.2013 r.

Wymiar kary	II kwartał 2013 r.	III kwartał 2013 r.	Z rubryki 3 liczba orzeczeń dotycząca:					
			Dorosłych			Młodocianych		
			Razem	Kobiet	Mężczyzn	Razem	Kobiet	Mężczyzn
1	2	3	4	5	6	7	8	9
Ogółem	9 857	10 849	10188	1 110	9 078	661	89	572
do 1 miesiąca	9 823	10 806	10147	1 106	9 041	659	89	570
powyżej 1 miesiąca do 6 miesięcy	34	43	41	4	37	2	0	2
powyżej 6 miesięcy do 9 miesięcy	0	0	0	0	0	0	0	0
powyżej 9 miesięcy do 1 roku	0	0	0	0	0	0	0	0

* zastępcza kara pozbawienia wolności za grzywnę orzeczoną za wykroczenie skarbowe; kara aresztu; zastępcza kara aresztu za grzywnę lub za ograniczenie wolności; kara porządkowa; środek przymusu orzeczony w postępowaniu cywilnym

TAB.8C Średni wymiar kary i mediana orzeczeń z wyznaczonym przez sąd terminem stawienia się do odbycia kary

Średni wymiar kary i mediana orzeczeń z wyznaczonym przez sąd terminem stawienia się do odbycia kary	II kwartał 2013 r.	III kwartał 2013 r.	Przyrost
Średni wymiar prawomocnie orzeczonej zasadniczej kary pozbawienia wolności (w miesiącach) : (bez kary dożywotniego pozbawienia wolności)	13,4	13,44	0,04
Mediana prawomocnie orzeczonej zasadniczej kary pozbawienia wolności (w miesiącach) : (bez kary dożywotniego pozbawienia wolności)	12	12,00	0,00
Średni wymiar prawomocnie orzeczonej zasadniczej kary pozbawienia wolności (w miesiącach) : (bez kary dożywotniego pozbawienia wolności i kary 25 lat pozbawienia wolności)	13,4	13,44	0,04
Mediana prawomocnie orzeczonej zasadniczej kary pozbawienia wolności (w miesiącach) : (bez kary dożywotniego pozbawienia wolności i kary 25 lat pozbawienia wolności)	12	12,00	0,00
Średni wymiar zastępczej kary pozbawienia wolności (w miesiącach) :	1,79	1,75	-0,04
Średni wymiar innych środków izolacyjnych (w miesiącach) :	0,38	0,36	-0,02



TAB.9 Orzeczenia z wyznaczonym przez sąd terminem stawienia się do odbycia kary wg rodzaju kary - stan w dniu 30.09.2013 r

Rodzaj kary	II kwartał 2013 r.	III kwartał 2013 r.	Z rubryki 3 liczba orzeczeń dotycząca:					
			Dorośli			Młodocianych		
			Razem	Kobiet	Mężczyzn	Razem	Kobiet	Mężczyzn
1	2	3	4	5	6	7	8	9
Ogółem	49577	49393	47278	3703	43575	2115	151	1964
kara dożywotniego pozbawienia wolności	0	0	0	0	0	0	0	0
kara 25 lat pozbawienia wolności	0	0	0	0	0	0	0	0
kara pozbawienia wolności	23864	23167	22370	1245	21125	797	22	775
kara aresztu wojskowego	0	0	0	0	0	0	0	0
zastępcza kara pozbawienia wolności za grzywnę orzeczoną samoistnie	4183	4193	4115	400	3715	78	4	74
zastępcza kara pozbawienia wolności za grzywnę orzeczoną obok kary pozbawienia wolności lub ograniczenia wolności	6662	6539	6381	558	5823	158	6	152
zastępcza kara pozbawienia wolności za ograniczenie wolności	5011	4645	4224	390	3834	421	30	391
zastępcza kara pozbawienia wolności za grzywnę orzeczoną za wykroczenie skarbowe	513	643	637	160	477	6	1	5
kara aresztu	215	203	183	19	164	20	1	19
zastępcza kara aresztu za grzywnę lub za ograniczenie wolności	9071	9954	9319	928	8391	635	87	548
kara porządkowa	58	49	49	3	46	0	0	0
środek przymusu orzeczony w postępowaniu cywilnym	0	0	0	0	0	0	0	0

Wykres 4 Orzeczenia z wyznaczonym przez sąd terminem stawienia się do odbycia kary wg rodzaju kary stan w dniu 31.09.2013 r

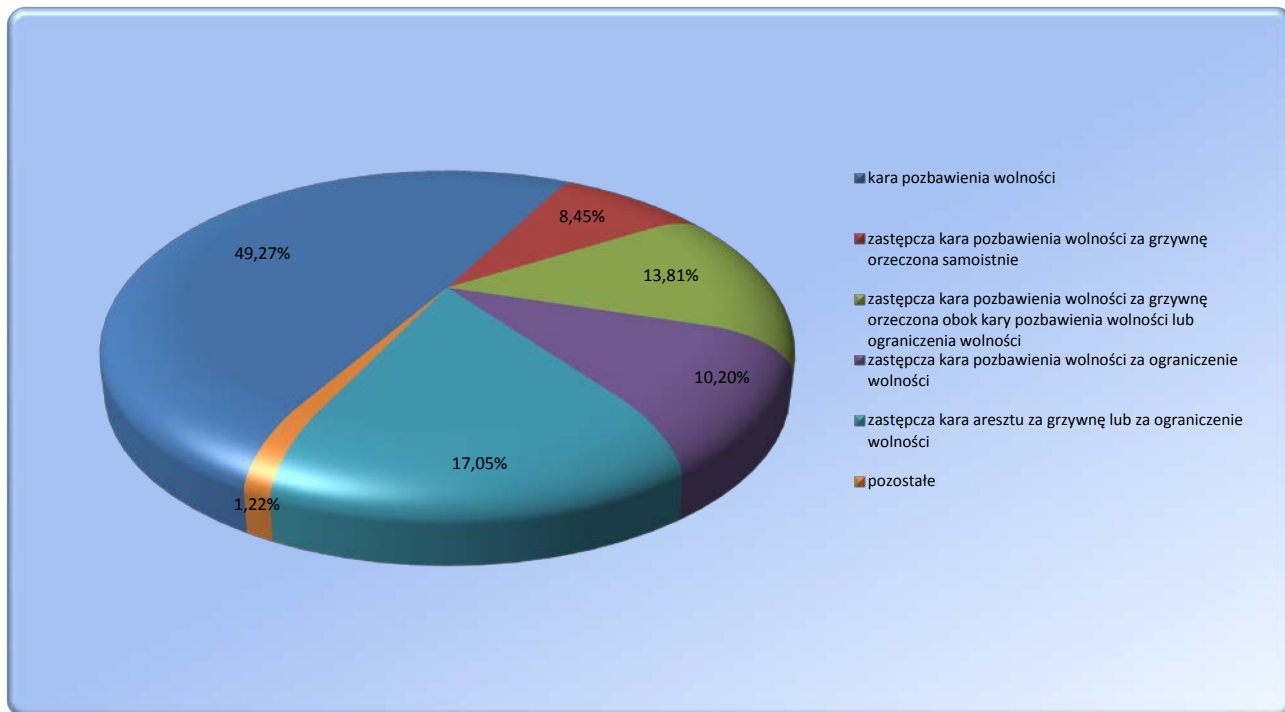

TABL.10 Skazani zakwalifikowani do oddziałów terapeutycznych przebywający w tych oddziałach stan w dniu 30.09.2013 r.¹

Wyszczególnienie	II kwartał 2013 r.	III kwartał 2013 r.	Z rubryki 3:			
			kobiety	M	P	R
1	2	3	4	5	6	7
Ogółem	3018	2909	197	70	1484	1355
z niepsychotycznymi zaburzeniami psychicznymi, upośledzeni umysłowo	1507	1483	74	28	660	795
w tym z zaburzeniami preferencji seksualnych	209	193	1	1	107	85
uzależnieni od środków odurzających lub psychotropowych	458	410	30	27	217	166
uzależnieni od alkoholu	1053	1016	93	15	607	394

Wykres 5 Skazani przebywający w oddziałach terapeutycznych w podziale na grupy

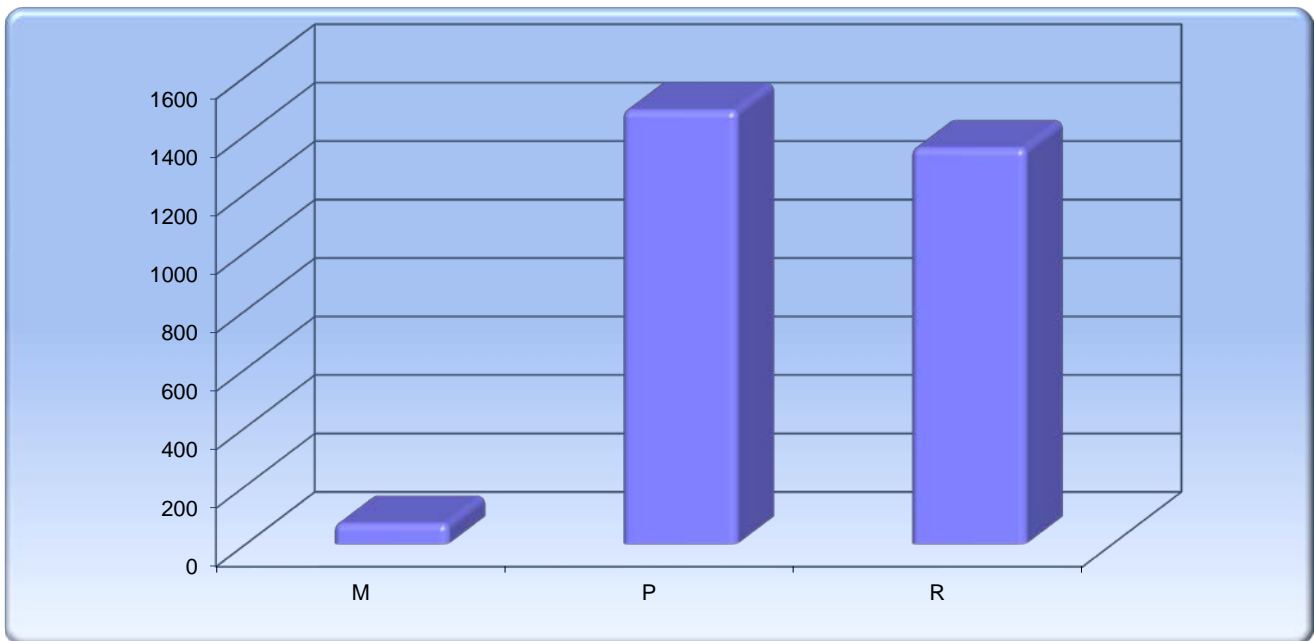

Wykres 6 Skazani przebywający w oddziałach terapeutycznych wg przyczyn skierowania

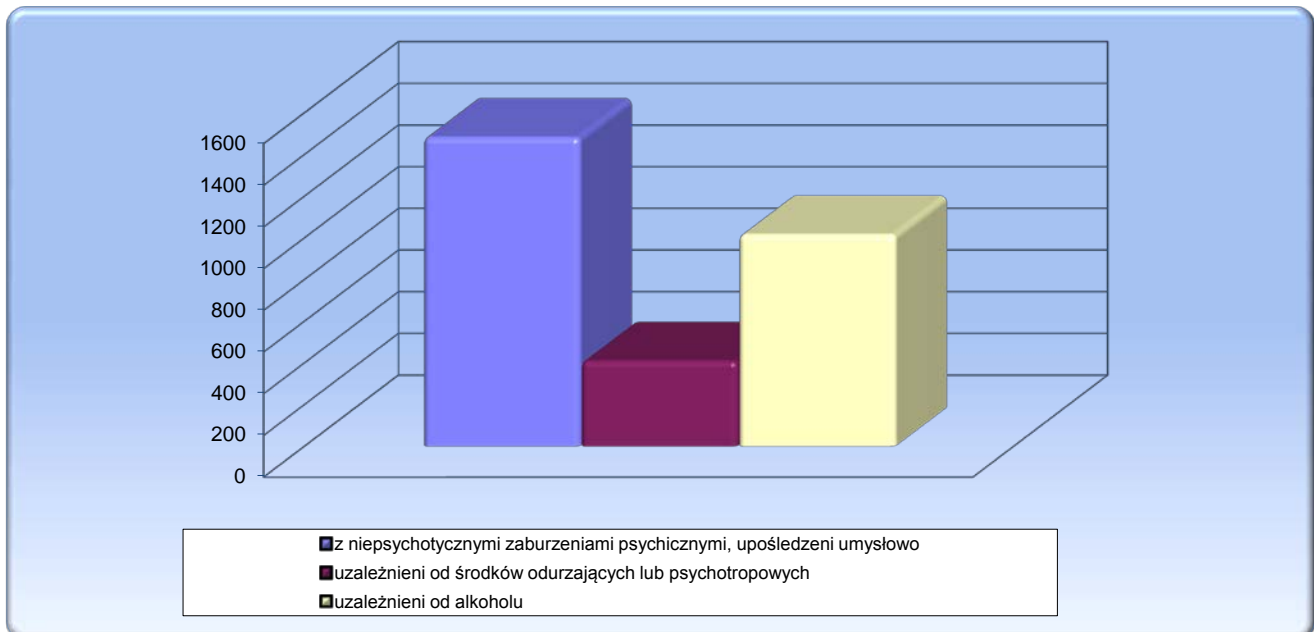

¹ Źródło: Biuro Penitencjarne CZSW



TABL. 11 Skazani zakwalifikowani do oddziałów terapeutycznych przebywający poza tymi oddziałami
-stan w dniu 30.09.2013¹

Wyszczególnienie	II kwartał 2013 r.	III kwartał 2013 r.	Z rubryki 3:			
			kobiety	M	P	R
1	2	3	4	5	6	7
Ogółem	679	761	45	14	345	402
z niepsychotycznymi zaburzeniami psychicznymi, upośledzeni umysłowo	150	191	4	7	65	119
w tym z zaburzeniami preferencji seksualnych	12	20	0	0	6	14
uzależnieni od środków odurzających lub psychotropowych	126	136	19	5	43	88
uzależnieni od alkoholu	403	434	22	2	237	195

TABL. 12 Skazani zakwalifikowani do oddziałów terapeutycznych przebywający poza tymi oddziałami
wg przyczyn¹

Wyszczególnienie	Leczenie	II sprawy	Oczekiwanie na trans.	Z innej przyczyny
II kwartał 2013 r.	42	137	276	224
III kwartał 2013 r.	24	11	181	545

Wykres 7 Skazani zakwalifikowani do oddziałów terapeutycznych przebywający poza tymi oddziałami
w podziale na grupy

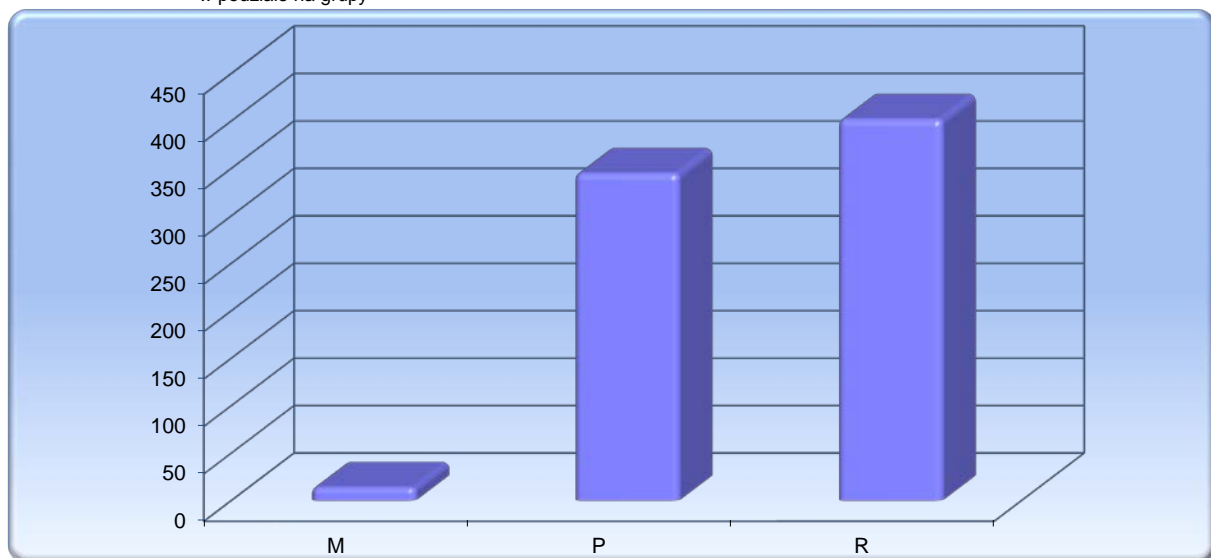

Wykres 8 Skazani zakwalifikowani do oddziałów terapeutycznych przebywający poza tymi oddziałami
wg przyczyn skierowania

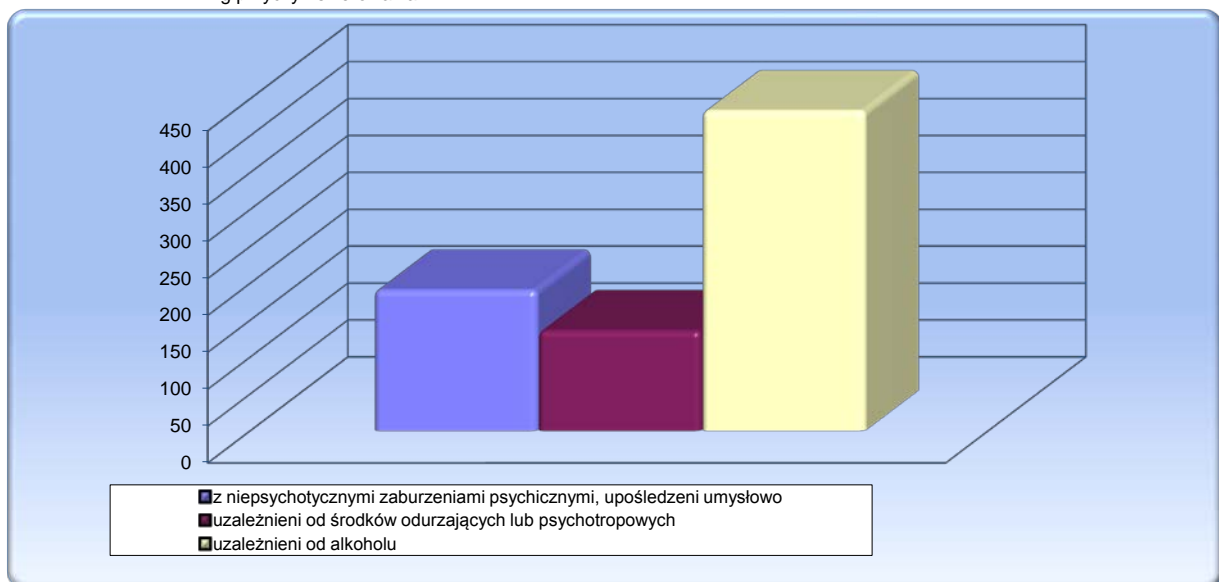

¹ Źródło: Biuro Penitencjarne CZSW



TABL. 13 Skazani zakwalifikowani do systemu terapeutycznego poza oddziałem
-stan w dniu 30.09.2013¹

Wyszczególnienie	II kwartał 2013 r.	III kwartał 2013 r.	Z rubryki 3:			
			kobiety	M	P	R
1	2	3	4	5	6	7
Ogółem	586	849	50	14	359	476
z niepsychotycznymi zaburzeniami psychicznymi, upośledzeni umysłowo	0	0	0	0	0	0
uzależnieni od środków odurzających lub psychotropowych	128	137	18	5	49	83
uzależnieni od alkoholu	450	711	32	9	310	392
niepełnosprawni fizycznie	8	1	0	0	0	1

Wykres 9 Skazani zakwalifikowani do systemu terapeutycznego poza oddziałem w podziale na grupy

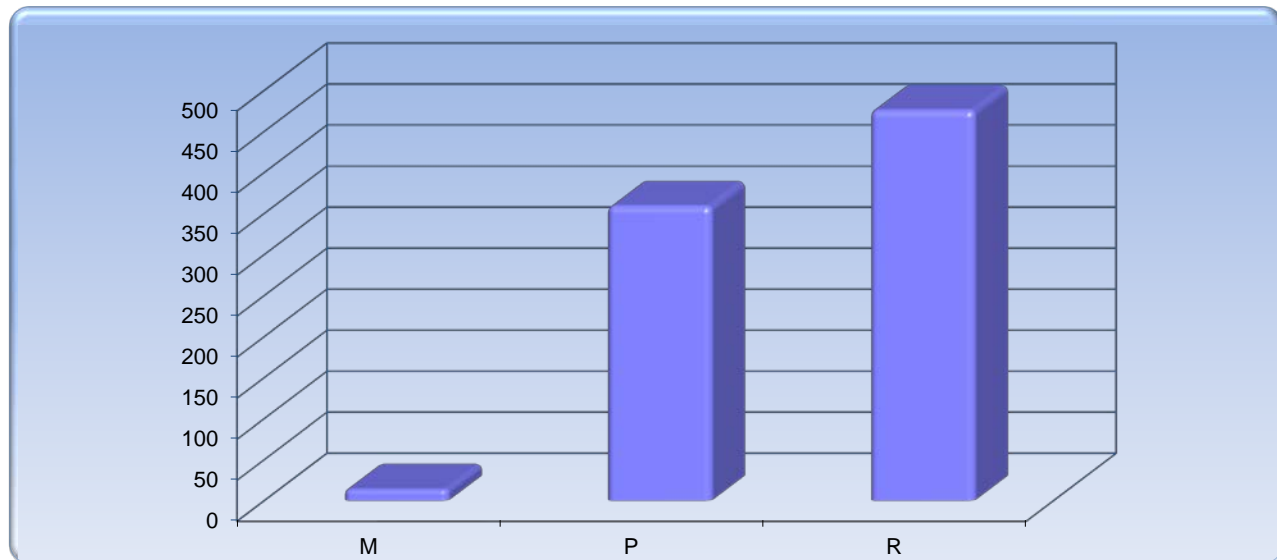

Wykres 10 Skazani zakwalifikowani do systemu terapeutycznego poza oddziałem wg przyczyn skierowania

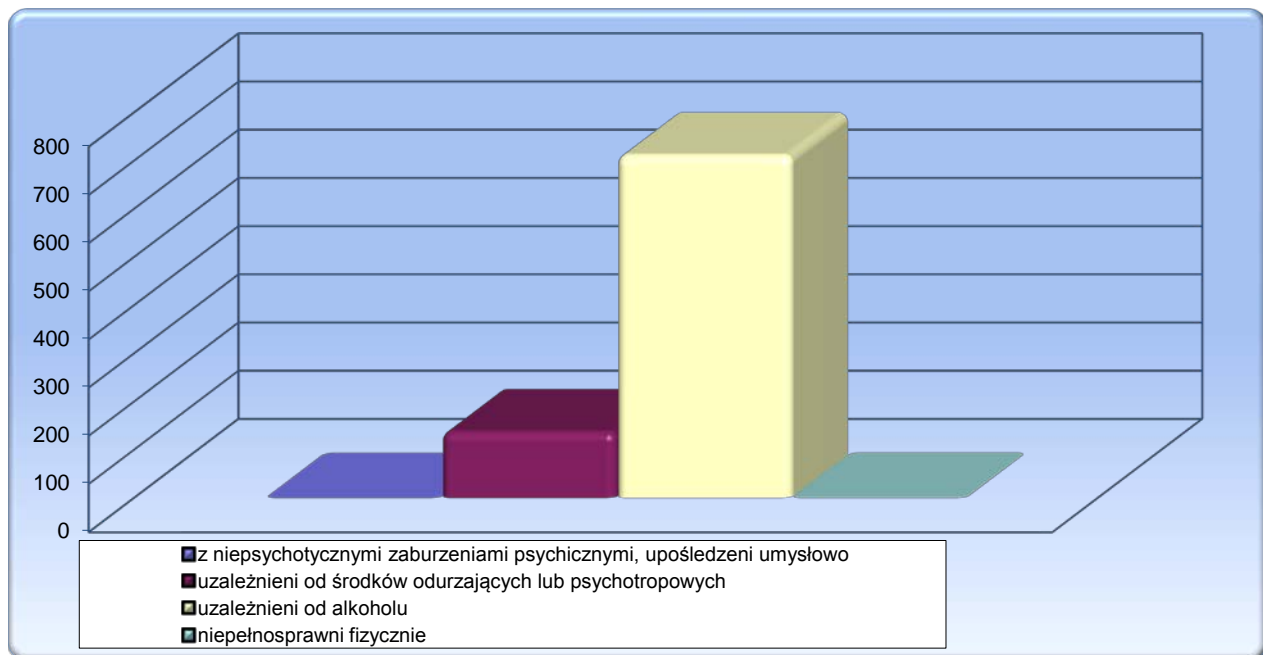

¹ Źródło: Biuro Penitencjarne CZSW



ZESTAWIENIE ZE WSZYSTKICH OKRĘGÓW

TABL. 14 Liczba udzielonych przepustek i zezwoleń na czasowe opuszczenie zakładu karnego, aresztu śledczego¹

Przepustki i zezwolenia określone w :	Liczba osób korzystających		Liczba przepustek i zezwoleń		Samowolne przedłużenie czasu przepustki lub zezwolenia w III kwartale 2013					
	II kwartał 2013 r.	III kwartał 2013 r.	II kwartał 2013 r.	III kwartał 2013 r.	spóźnienia*			niepowroty		
					liczba osób	liczba spóźnień	% 6/4	liczba osób	liczba niepowrotów	% 9/4
	0	1	2	3	4	5	6	7	8	9
Ogółem			22869	21647	173	176	0,81%	64	64	0,30%
art. 91 pkt 7 kkw	1069	970	1184	1045	13	13	1,24%	9	9	0,86%
art. 92 pkt 9 kkw	933	901	1630	1484	12	12	0,81%	3	3	0,20%
art. 138 § 1 pkt 7 kkw	4230	4244	11507	11386	60	60	0,53%	12	12	0,11%
art. 138 § 1 pkt 8 kkw	3383	3170	6498	5864	47	48	0,82%	23	23	0,39%
art. 165 § 2 kkw	135	149	202	209	8	8	3,83%	2	2	0,96%
art. 141a § 1 kkw (bez asysty)	1122	972	1466	1327	32	34	2,56%	15	15	1,13%
art. 141a § 1 kkw (z asystą)	97	89	110	97	1	1	1,03%	0	0	0,00%
art. 141a § 1 kkw (konwój)	259	229	272	235	0	0	0,00%	0	0	0,00%

* przez spóźnienie należy rozumieć samowolne przedłużenie czasu przepustki lub zezwolenia zakończone dobrowolnym zgłoszeniem się nie później niż 24 godziny po wyznaczonym terminie powrotu

TABL. 14A Liczba osadzonych korzystających z przepustek i zezwoleń

Wyszczególnienie	II kwartał 2013 r.	III kwartał 2013 r.
Liczba zezwoleń udzielonych tymczasowo aresztowanym	0	0
Liczba osadzonych korzystających z przepustek i zezwoleń	6806	6632

TABL. 15 Liczba udzielonych zezwoleń na opuszczenie zakładu karnego, aresztu śledczego przez dyrektorów jednostek penitencjarnych¹

Zezwolenia określone w :	Liczba osób korzystających		Liczba zezwoleń		Samowolne przedłużenie czasu zezwolenia w III kwartale 2013 r.					
	II kwartał 2013 r.	III kwartał 2013 r.	II kwartał 2013 r.	III kwartał 2013 r.	spóźnienia*			niepowroty		
					liczba osób	liczba spóźnień	% 6/4	liczba osób	liczba niepowrotów	% 9/4
	0	1	2	3	4	5	6	7	8	9
Ogółem	8598	8926	28393	28689	7	7	0,02%	7	7	0,02%
art. 91 pkt 3 kkw	553	605	2863	2413	3	3	0,12%	3	3	0,12%
nauczanie	100	100	933	352	0	0	0,00%	0	0	0,00%
szkolenie	100	108	682	547	0	0	0,00%	0	0	0,00%
zajęcia terapeutyczne	353	397	1248	1514	3	3	0,20%	3	3	0,20%
art. 91 pkt 4 kkw	6504	6836	20248	21343	1	1	0,00%	3	3	0,01%
zajęcia kult. - oświatowe	4506	4698	14350	14324	1	1	0,01%	2	2	0,01%
sportowe	1998	2138	5898	7019	0	0	0,00%	1	1	0,01%
art. 92 pkt 3 kkw	219	169	1357	820	0	0	0,00%	0	0	0,00%
nauczanie	77	65	797	219	0	0	0,00%	0	0	0,00%
szkolenie	36	23	173	238	0	0	0,00%	0	0	0,00%
zajęcia terapeutyczne	106	81	387	363	0	0	0,00%	0	0	0,00%
art. 92 pkt 4 kkw	830	849	1960	2195	2	2	0,09%	1	1	0,05%
zajęcia kult. - oświatowe	562	589	1348	1482	2	2	0,13%	1	1	0,07%
sportowe	268	260	612	713	0	0	0,00%	0	0	0,00%
art. 92 pkt 5 kkw	460	432	1745	1851	1	1	0,05%	0	0	0,00%
zajęcia kult. - oświatowe	368	331	1516	1512	1	1	0,07%	0	0	0,00%
sportowe	92	101	229	339	0	0	0,00%	0	0	0,00%
art. 131 § 2 kkw	32	35	220	67	0	0	0,00%	0	0	0,00%

* przez spóźnienie należy rozumieć samowolne przedłużenie czasu zezwolenia zakończone dobrowolnym zgłoszeniem się nie później niż 1 godzina po wyznaczonym terminie powrotu

¹ Źródło: Biuro Penitencjarne CZSW



TABL. 16 Warunkowe zwolnienia ¹

Wyszczególnienie	kwiecień - czerwiec 2013r.	lipiec - wrzesień 2013r.	%	
Ogółem	11735	10732	100,00%	
Wnioski rozpatrzone pozytywnie	5100	4767	44,42%	100,00%
- dyrektora zakładu karnego	3061	2784	25,94%	58,40%
- prokuratora lub sądu	3	0	0,00%	0,00%
- kuratora zawodowego	1	0	0,00%	0,00%
- skazanego	2035	1983	18,48%	41,60%
Wnioski rozpatrzone negatywnie	6635	5964	55,57%	100,00%
- dyrektora zakładu karnego	111	82	0,76%	1,37%
- prokuratora lub sądu	0	0	0,00%	0,00%
- kuratora zawodowego	3	3	0,03%	0,05%
- skazanego	6521	5879	54,78%	98,57%
Warunkowo przedterminowo zwolnieni przez sąd z urzędu	0	1	0,01%	100,00%

TABL. 17 Warunkowe zwolnienia - wnioski rozpatrzone pozytywnie ¹

Wyszczególnienie	kwiecień - czerwiec 2013r.	lipiec - wrzesień 2013r.	%	
Ogółem	5100	4768	100,00%	
Wniosek dyrektora zakładu karnego	3061	2784	58,39%	100,00%
- grupa M	41	40	0,84%	1,44%
- grupa P	2083	1955	41,00%	70,22%
- grupa R	937	789	16,55%	28,34%
- grupa W	0	0	0,00%	0,00%
Wniosek skazanego, obrońcy, sądowego kuratora zawodowego, prokuratora lub sądu	2039	1983	41,59%	100,00%
- grupa M	35	26	0,55%	1,31%
- grupa P	1062	1051	22,04%	53,00%
- grupa R	942	906	19,00%	45,69%
- grupa W	0	0	0,00%	0,00%
Warunkowo przedterminowo zwolnieni przez sąd z urzędu	0	1	0,02%	100,00%
- grupa M	0	0	0,00%	0,00%
- grupa P	0	0	0,00%	0,00%
- grupa R	0	1	0,02%	100,00%
- grupa W	0	0	0,00%	0,00%

TABL. 18 Warunkowe zwolnienia - wnioski rozpatrzone negatywnie ¹

Wyszczególnienie	kwiecień - czerwiec 2013r.	lipiec - wrzesień 2013r.	%	
Ogółem	6635	5964	100,00%	
Wniosek dyrektora zakładu karnego	111	82	1,37%	100,00%
- grupa M	1	0	0,00%	0,00%
- grupa P	85	54	0,91%	65,85%
- grupa R	25	28	0,47%	34,15%
- grupa W	0	0	0,00%	0,00%
Wniosek skazanego, obrońcy, sądowego kuratora zawodowego, prokuratora lub sądu	6524	5882	98,63%	100,00%
- grupa M	134	104	1,74%	1,77%
- grupa P	3187	2862	47,99%	48,66%
- grupa R	3203	2916	48,89%	49,57%
- grupa W	0	0	0,00%	0,00%

¹ Źródło: Biuro Penitencjarne CZSW

TABL. 19 Pozytywnie i negatywnie rozpatrzone wnioski o warunkowe przedterminowe zwolnienie ¹

Grupa klasyfikacyjna i system wykonywania kary		II kwartał 2013 r.	III kwartał 2013 r.	z rubryki 3 wnioski rozpatrzone :				Warunkowo przedterminowo zwolnieni przez sąd z urzędu w III kwartale 2013	
				pozytywnie		negatywnie			
				dyrektora zakładu karnego	pozostałe	dyrektora zakładu karnego	pozostałe		
1	2	3	4	5	6	7	8		
Ogółem		11735	10732	2784	1983	82	5882	1	
Razem - grupa M		211	170	40	26	0	104	0	
M	1	programowany	95	69	2	6	0	61	0
		terapeutyczny	10	6	1	0	0	5	0
	2	programowany	95	80	29	18	0	33	0
		terapeutyczny	0	0	0	0	0	0	0
	3	programowany	11	15	8	2	0	5	0
		terapeutyczny	0	0	0	0	0	0	0
Razem - grupa P		6417	5922	1955	1051	54	2862	0	
P	1	zwykły	509	455	18	76	0	361	0
		programowany	1219	1002	84	161	1	756	0
		terapeutyczny	122	130	13	15	0	102	0
	2	zwykły	536	492	110	139	0	243	0
		programowany	3102	2935	1170	575	28	1162	0
		terapeutyczny	54	60	3	11	1	45	0
	3	zwykły	55	43	28	8	1	6	0
		programowany	820	805	529	66	23	187	0
		terapeutyczny	0	0	0	0	0	0	0
Razem - grupa R		5107	4640	789	906	28	2916	1	
R	1	zwykły	743	692	20	118	0	554	0
		programowany	1124	1024	47	161	4	812	0
		terapeutyczny	95	111	1	13	0	97	0
	2	zwykły	616	546	41	153	1	350	1
		programowany	2013	1815	480	380	16	939	0
		terapeutyczny	14	24	2	6	0	16	0
	3	zwykły	27	36	2	13	0	21	0
		programowany	475	391	196	61	7	127	0
		terapeutyczny	0	1	0	1	0	0	0
W		0	0	0	0	0	0	0	

¹ Źródło: Biuro Penitencjarne CZSW

TABL. 20 Zażalenia złożone przez dyrektorów jednostek penitencjarnych na odmowę udzielenia warunkowego przedterminowego zwolnienia na ich wniosek ¹

Wyszczególnienie		II kwartał 2013	III kwartał 2013
Zażalenia	złożone	101	58
	rozpatrzone*	negatywnie	26
		pozytywnie	14
Sprawy badane przez komisje penitencjarne w związku z nabyciem przez skazanego uprawnień do ubiegania się o warunkowe przedterminowe zwolnienie		11303	10913

*- rozpatrzone w aktualnym kwartale sprawozdawczym

TABL. 21 Samoagresje w kwartale sprawozdawczym ¹

Wyszczególnienie	II kwartał 2013 r.	III kwartał 2013 r.
Ogółem	80	76
- odmowa przyjmowania posiłków	6	6
- samouszkodzenia	17	12
- usiłowania samobójcze	57	58

TABL. 22 Przyczyny samoagresji ¹

Wyszczególnienie	II kwartał 2013 r.	III kwartał 2013 r.
Ogółem	80	76
- z powodu działalności administracji	14	18
- z powodu presji podkultury przestępczej	0	0
- z powodu uczestnictwa w podkulturze przestępczej	0	0
- z powodu działalności sądu , prokuratora	3	3
- z innych powodów	63	55

¹ Źródło: Biuro Penitencjarne CZSW



TABL. 23 Wykonanie kary umieszczenia w celi izolacyjnej¹

Wyszczególnienie	II kwartał 2013 r.	III kwartał 2013 r.
Ogółem	1003	1109
- grupa M	149	190
- grupa P	337	405
- grupa R	398	389
- grupa W	0	0
- tymczasowo aresztowani	119	125

TABL. 24 Zastosowanie art.46 § 1 KK, wobec skazanych¹

Wyszczególnienie	II kwartał 2013 r.	III kwartał 2013 r.
art. 46 § 1 KK	13837	13904

TABL. 25 Liczba osób wobec których wykonano badania psychologiczne i psychiatryczne¹

Wyszczególnienie	Liczba osób przebadanych w okresie sprawozdawczym			
	w ośrodkach diagnostycznych		poza ośrodkami diagnostycznymi	
	Ogółem	w tym zarząd. przez sędziego penitencjarnego	Ogółem	w tym zarząd. przez sędziego penitencjarnego
	524	12	4	0
młodociani, którym pozostało co najmniej 6 miesięcy do nabycia prawa do ubiegania się o warunkowe zwolnienie	283	0	1	0
młodociani sprawiający trudności wychowawcze	4	0	0	0
inne osoby	237	12	3	0

¹ Źródło: Biuro Penitencjarne CZSW

TABL. 26 Wykonanie budżetu więziennictwa ²

Wyszczególnienie		Budżet po zmianach na 2013 r. (w tys. zł.)	Wykonanie do 30.09. 2013 r. (w tys. zł.)	% wykonania planu rocznego	% wykonania w stosunku do upływu czasu
Dochody ogółem		5 137	5 707	111,10	148,13
w tym:	z działalności więziennictwa	3 801	3 646	95,92	127,90
	pozostała działalność	1 336	2 061	154,27	205,69
Wydatki ogółem		3 869 494	2 952 077	76,29	101,72
w tym:	na więziennictwo	2 580 148	1 980 153	76,75	102,33
	na świadczenia emerytalne	1 272 000	958 993	75,39	100,52
	na pozostałą działalność	17 346	12 931	74,55	99,40

TABL.27 Koszty funkcjonowania więziennictwa ²

Wyszczególnienie		Budżet po zmianach na 2013 r. (w tys. zł.)	Wykonanie do 30.09. 2013 r. (w tys. zł.)	% wykonania planu rocznego	% wykonania w stosunku do upływu czasu
Wydatki ogółem		2 580 148	1 980 153	76,75	102,33
w tym:	dotacje	3 681	0		
	świadczenia na rzecz osób fizycznych	139 851	126 108	90,17	120,23
	uposażenia i wynagrodzenia	1 595 058	1 217 853	76,35	101,80
	zakupy towarów i usług	515 694	392 269	76,07	101,42
	pozostałe wydatki bieżące	234 286	205 893	87,88	117,17
	wydatki majątkowe	91 578	38 030	41,53	55,37

² Źródło: Biuro Budżetu CZSW

Opracowały:

1.por. Maja Milewska

2.kpt. Agnieszka Zientarska

Warszawa 22.10.2013 r.