

MINISTERSTWO SPRAWIEDLIWOŚCI

CENTRALNY ZARZĄD SŁUŻBY WIĘZIENNEJ

L. dz. BIS - 0346 / 8 / 16 / 4568

KWARTALNA

INFORMACJA STATYSTYCZNA

za II kwartał 2016 r.

WARSZAWA

Spis treści

TABL	1	Podstawa prawna aktualnie wykonywanych orzeczeń	1
TABL	2	Aktualnie wykonywane orzeczenia wg rodzajów przestępstw	2
TABL	3	Zasadnicza kara pozbawienia wolności wg wymiaru kary	4
TABL	3A	Zastępcza kara pozbawienia wolności wg wymiaru kary	4
TABL	3B	Inne środki izolacyjne wg wymiaru kary	4
TABL	4	Orzeczenia wg rodzaju kary	5
TABL	5	Przyczyny zakończenia wykonywanych orzeczeń	6
TABL	6	Wyroki z wyznaczonym przez sąd terminem stawienia się do odbycia kary według podstawy prawnej	7
TABL	7	Wyroki z wyznaczonym przez sąd terminem stawienia się do odbycia kary według rodzajów przestępstw	8
TABL	8	Wyroki z wyznaczonym przez sąd terminem stawienia się do odbycia kary- zasadnicza kara pozbawienia wolności wg wymiaru kary	9
TABL	8A	Wyroki z wyznaczonym przez sąd terminem stawienia się do odbycia kary- zastępcza kara pozbawienia wolności wg wymiaru kary	9
TABL	8B	Wyroki z wyznaczonym przez sąd terminem stawienia się do odbycia kary- inne środki izolacyjne wg wymiaru kary	9
TABL	9	Orzeczenia z wyznaczonym przez sąd terminem stawienia się do odbycia kary wg rodzaju kary	10
TABL	10	Skazani zakwalifikowani do oddziałów terapeutycznych przebywający w tych oddziałach	11
TABL	11	Skazani zakwalifikowani do oddziałów terapeutycznych przebywający poza tymi oddziałami	12
TABL	12	Skazani przebywający poza oddziałami terapeutycznymi wg przyczyn	12
TABL	13	Skazani zakwalifikowani do systemu terapeutycznego poza oddziałem	13
TABL	14	Liczba udzielonych przepustek i zezwoleń	14
TABL	15	Liczba udzielonych zezwoleń na opuszczenie zakładu karnego, aresztu śledczego przez dyrektorów jednostek penitencjarnych	14
TABL	16	Warunkowe zwolnienia	15
TABL	17	Warunkowe zwolnienia - wnioski rozpatrzone pozytywnie	15
TABL	18	Warunkowe zwolnienia - wnioski rozpatrzone negatywnie	15
TABL	19	Pozytywnie i negatywnie rozpatrzone wnioski o warunkowe przedterminowe zwolnienie wg grup i podgrup	16
TABL	20	Zażalenia złożone przez dyrektorów jednostek penitencjarnych na odmowę udzielenia warunkowego przedterminowego zwolnienia	17
TABL	21	Samoagresje	17
TABL	22	Przyczyny samoagresji	17
TABL	23	Wykonanie kary umieszczenia w celi izolacyjnej	18
TABL	24	Zastosowanie art. 46§1 KK	18
TABL	25	Liczba osób wobec których wykonano badania psychologiczne i psychiatryczne	18
TABL	26	Wykonanie budżetu więziennictwa	19
TABL	27	Koszty funkcjonowania więziennictwa	19

TAB. 1 Podstawa prawna aktualnie wykonywanych orzeczeń - stan w dniu 30.06.2016 r.

Ustawa	I kwartał 2016 r.	II kwartał 2016 r.	Z rubryki 3 liczba orzeczeń dotycząca:						
			Dorośli			Młodocianych			
			Razem	Kobiet	Mężczyzn	Razem	Kobiet	Mężczyzn	
1	2	3	4	5	6	7	8	9	
Ogółem	72621	71869	70342	2481	67861	1527	54	1473	
Orzeczenia prawomocne	Razem	67110	65902	64763	2221	62542	1139	39	1100
	Kodeks Karny z 1997 r.	63138	61981	60945	2074	58871	1036	36	1000
	Kodeks Karny z 1969 r.	429	407	407	5	402	0	0	0
	Kodeks Wykroczeń	1095	1087	1027	59	968	60	3	57
	Kodeks Karny Skarbowy	89	110	109	12	97	1	0	1
	Ustawa o przeciwdziałaniu narkomanii z 2005 r.	2177	2135	2096	61	2035	39	0	39
	Ustawa o przeciwdziałaniu narkomanii z 1997 r.	50	44	44	1	43	0	0	0
	Ustawa o wychowaniu w trzeźwości i przeciwdziałaniu alkoholizmowi	13	14	14	1	13	0	0	0
	Ustawa o rybactwie śródlądowym	19	14	14	0	14	0	0	0
	Ustawa o prawie autorskim i prawach pokrewnych	4	8	8	1	7	0	0	0
	Ustawa o ochronie zwierząt	33	40	40	4	36	0	0	0
	Pozostałe ustawy	63	62	59	3	56	3	0	3
	Orzeczenia nieprawomocne	Razem	717	762	724	45	679	38	0
Kodeks Karny z 1997 r.		671	716	679	45	634	37	0	37
Kodeks Karny z 1969 r.		0	0	0	0	0	0	0	0
Kodeks Karny Skarbowy		0	0	0	0	0	0	0	0
Ustawa o przeciwdziałaniu narkomanii z 2005 r.		45	44	43	0	43	1	0	1
Ustawa o przeciwdziałaniu narkomanii z 1997 r.		0	0	0	0	0	0	0	0
Ustawa o wychowaniu w trzeźwości i przeciwdziałaniu alkoholizmowi		0	0	0	0	0	0	0	0
Ustawa o rybactwie śródlądowym		0	0	0	0	0	0	0	0
Ustawa o prawie autorskim i prawach pokrewnych		0	0	0	0	0	0	0	0
Ustawa o ochronie zwierząt		0	0	0	0	0	0	0	0
Pozostałe ustawy		1	2	2	0	2	0	0	0
Tymczasowe areszty	Razem	4794	5205	4855	215	4640	350	15	335
	Kodeks Karny z 1997 r.	4250	4601	4273	201	4072	328	14	314
	Kodeks Karny z 1969 r.	4	1	1	0	1	0	0	0
	Kodeks Karny Skarbowy	12	13	13	0	13	0	0	0
	Ustawa o przeciwdziałaniu narkomanii z 2005 r.	499	566	545	14	531	21	1	20
	Ustawa o przeciwdziałaniu narkomanii z 1997 r.	1	1	1	0	1	0	0	0
	Ustawa o wychowaniu w trzeźwości i przeciwdziałaniu alkoholizmowi	0	0	0	0	0	0	0	0
	Ustawa o rybactwie śródlądowym	0	0	0	0	0	0	0	0
	Ustawa o prawie autorskim i prawach pokrewnych	0	0	0	0	0	0	0	0
	Ustawa o ochronie zwierząt	0	3	3	0	3	0	0	0
	Pozostałe ustawy	28	20	19	0	19	1	0	1



TAB.2 Aktualnie wykonywane orzeczenia według rodzajów przestępstw - stan w dniu 30.06.2016 r.

Przestępstwa przeciwko:	I kwartał 2016 r.	II kwartał 2016 r.	Z rubryki 3 liczba orzeczeń dotycząca:							
			Orzeczenia prawomocne	Orzeczenia nieprawomocne	Tymczasowe areszty	w zw. z artykułem 65 lub 58a *	orzeczenia dotyczące kobiet	orzeczenia dotyczące młodocianych		
1	2	3	4	5	6	7	8	9		
Ogółem	72621	71869	65902	762	5205	2108	2535	1527		
Razem Kodeks Karny z 1997 r.	68059	67298	61981	716	4601	1780	2370	1401		
w tym nieumyślni	396	389	350	7	32	0	13	7		
pokojowi, ludzkości oraz wojenne (art. 117 do 126)	7	8	5	0	3	1	0	0		
Rzeczypospolitej Polskiej (art. 127 do 139)	6	4	1	0	3	0	0	0		
obronności (art. 140 do 147)	1	0	0	0	0	0	0	0		
życiu i zdrowiu (art. 148-162)	zabójstwo	148§1	3988	3995	3405	143	447	64	411	52
		148§2	1072	1068	944	47	77	38	32	19
		148§3	20	23	20	0	3	0	2	2
		148§4	9	8	8	0	0	0	2	0
		pozostałe (art. 149-162)	4098	4039	3632	62	345	21	169	104
bezpieczeństwu powszechnemu (art. 163 do 172)	209	221	155	6	60	12	6	6		
bezpieczeństwu w komunikacji (art. 173 do 180)	4964	4724	4628	18	78	6	49	31		
środowisku (art. 181 do 188)	3	3	3	0	0	0	0	0		
wolności (art. 189 do 193)	1111	1120	959	9	152	26	38	26		
wolności sumienia i wyznania (art. 194 do 196)	0	0	0	0	0	0	0	0		
wolności seksualnej i obyczajności (art. 197-205)	zgniewienie	197§1	1151	1182	959	46	177	4	1	21
		197§2	77	83	59	4	20	0	0	3
		197§3	614	597	474	39	84	2	7	24
		197§4	76	65	61	2	2	0	1	1
		pozostałe (art. 198-205)	980	992	798	26	168	27	11	16
rodzinnie i opiece (art. 206-211)	znęcanie się (art. 207)	4161	4134	3711	36	387	2	77	22	
	alimenty (art. 209)	3066	2893	2880	0	13	0	46	0	
	pozostałe (art. 206,208,210,211)	6	4	4	0	0	0	0	0	
czci i nietykalności cielesnej (art. 212 do 217)	20	23	23	0	0	0	0	1		
prawom osób wykonujących pracę zarobkową (art. 218 do 221)	2	1	1	0	0	0	1	0		
działalności instytucji państwowych oraz samorządu (art. 222 do 231)	1387	1370	1281	3	86	33	43	31		
wymiarowi sprawiedliwości (art. 232-247)	ucieczka (art. 242§1 i 4)	36	29	26	0	3	0	0	0	
	niepowrót z przepustki (art. 242§2)	45	44	43	0	1	0	1	0	
	niepowrót z przerwy (art. 242§3)	27	29	28	0	1	0	2	0	
	pozostałe (art. 232-241,243-247)	2267	2118	2082	3	33	11	27	9	
przeciwko wyborom i referendum (art. 248 do 251)	0	2	2	0	0	0	0	0		
porządkowi publicznemu (art. 252-264)	zorganizowana grupa (258)	644	703	386	25	292	515	13	2	
	pozostałe (252-257,259-264)	629	657	529	8	120	143	10	7	
ochronie informacji (art. 265 do 269)	2	4	4	0	0	1	0	0		
wiarygodności dokumentów (art. 270 do 277)	423	455	441	0	14	21	32	10		
mieniu (art. 278-295)	kradzież (art. 278)	5692	5566	5517	1	48	23	358	158	
	kradzież z włamaniem (art. 279)	11573	11487	11135	17	335	188	134	279	
	rozbój	280§1	8337	8307	7544	99	664	113	224	313
		280§2	2106	2083	1649	91	343	104	47	132
	wymuszenie rozbójnicze (art. 282)	459	463	395	4	64	25	6	13	
	pozostałe (art. 281,283-295)	8461	8462	7932	26	504	325	603	117	
obrotowi gospodarczemu (art. 296 do 309)	124	131	89	0	42	59	6	0		
obrotowi pieniędzmi i papierami wartościowymi (art. 310 do 316)	202	198	165	1	32	16	11	2		
określone w części wojskowej (art. 317 do 363)	4	3	3	0	0	0	0	0		
Razem Kodeks Karny z 1969 r.	433	408	407	0	1	8	5	0		
w tym nieumyślni	5	4	4	0	0	0	0	0		
zdrowiu i życiu (art. 148-164)	zabójstwo	148§1	309	303	303	0	0	5	4	0
		148§2	0	0	0	0	0	0	0	0
		pozostałe (art. 149-164)	6	4	4	0	0	0	0	0
wolności (art. 165-177)	zgniewienie	168§1	4	3	3	0	0	0	0	
	168§2	1	1	1	0	0	0	0	0	
pozostałe (art. 165-167,169-177)	5	2	2	0	0	0	0	0		
rodzinnie, opiece i młodzieży (art. 183-188)	alimenty (art. 186)	0	0	0	0	0	0	0	0	
	pozostałe (art. 183-185,187-188)	0	0	0	0	0	0	0	0	
mieniu (art. 199-216)	włamanie (art. 208)	38	28	27	0	1	1	0	0	
	napad rabunkowy	210§1	11	10	10	0	0	0	0	
		210§2	15	14	14	0	0	0	0	
	pozostałe (art. 199-207,209,211-216)	27	27	27	0	0	1	1	0	
gospodarcze i fałszerstwa (art. 217 do 232)	10	11	11	0	0	1	0	0		
udział w zorganizowanej grupie (art. 276)	0	0	0	0	0	0	0	0		
określone w części wojskowej (art 303 do 331)	0	0	0	0	0	0	0	0		
przestępstwa określone w innych artykułach kk z 1969 r.	7	5	5	0	0	0	0	0		
Przestępstwa i wykroczenia określone w innych aktach prawnych	4129	4163	3514	46	603	320	160	126		

* Kodeks Karny z 1997 r. - art. 65 ; Kodeks Karny z 1969 r. - art. 58a



Wykres 1 Orzeczenia aktualnie wykonywane według wybranych rodzajów przestępstw określonych w Kodeksie Karnym z 1997 r. - stan w dniu 30.06.2016 r.

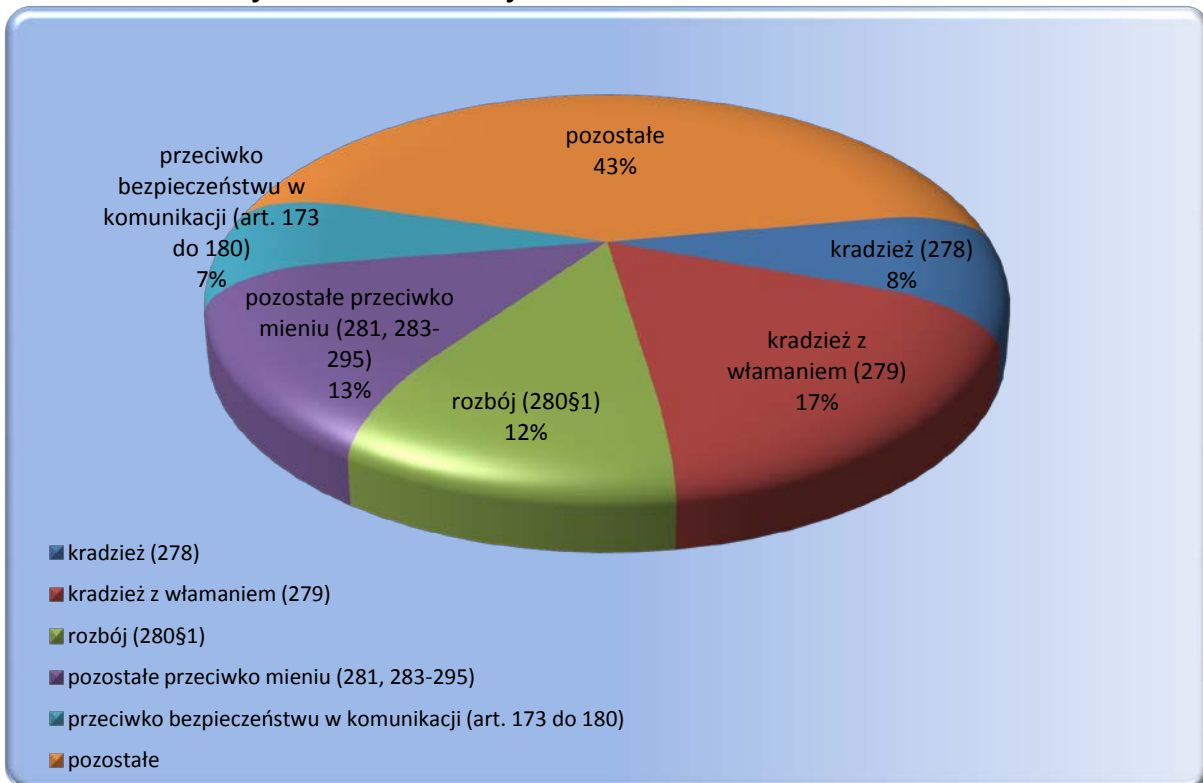

Wykres 2 Orzeczenia aktualnie wykonywane przez kobiety według wybranych rodzajów przestępstw określonych w Kodeksie Karnym z 1997 r. - stan w dniu 30.06.2016 r.

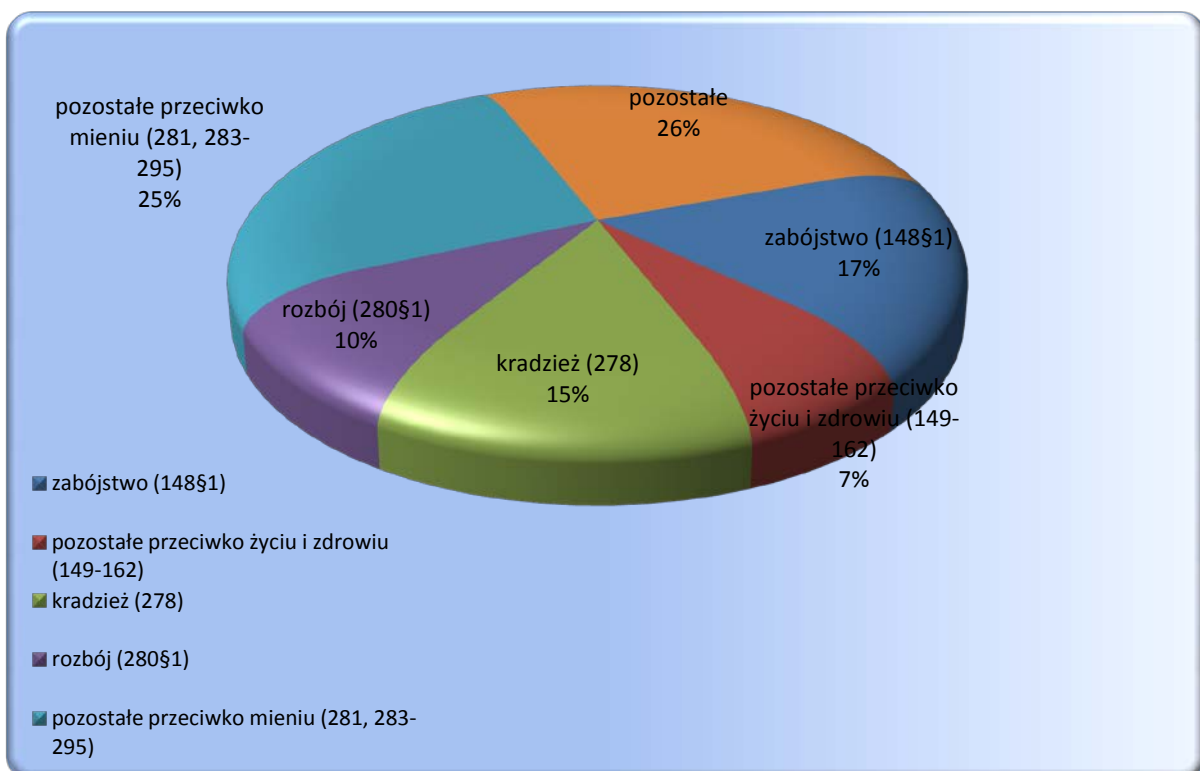

TAB.3 Zasadnicza kara pozbawienia wolności wg wymiaru kary - orzeczenia wykonywane w dniu 30.06.2016 r.

Wymiar kary	I kwartał 2016 r.	II kwartał 2016 r.	Z rubryki 3 liczba orzeczeń dotycząca:						
			Dorosłych			Młodocianych			
			Razem	Kobiet	Mężczyzn	Razem	Kobiet	Mężczyzn	
1	2	3	4	5	6	7	8	9	
Ogółem	63704	62 696	61 734	2 007	59 727	962	30	932	
Orzeczenia prawomocne	Razem	62987	61 934	61 010	1 962	59 048	924	30	894
	do 3 miesięcy	733	773	751	25	726	22	2	20
	powyżej 3 do 6 miesięcy	4460	4 263	4 144	162	3982	119	6	113
	powyżej 6 m do 1 roku	12388	11 889	11 672	403	11269	217	8	209
	powyżej 1 r do 1 r 6 m	9033	8 764	8 650	230	8420	114	3	111
	powyżej 1 r 6 m do 2 lat	10424	10 077	9 910	324	9586	167	5	162
	powyżej 2 lat do 3 lat	8525	8 550	8 404	207	8197	146	2	144
	powyżej 3 lat do 5 lat	7999	8 097	8 009	200	7809	88	1	87
	powyżej 5 lat do 10 lat	4937	5 032	5 003	207	4796	29	1	28
	powyżej 10 lat do 15 lat	2433	2 417	2 397	133	2264	20	1	19
	powyżej 15 lat do 20 lat	1	3	3	1	2	0	0	0
	25 lat	1689	1 701	1 699	57	1642	2	1	1
	kara dożywotniego pozb. wolności	365	368	368	13	355	0	0	0
Orzeczenia nieprawomocne	Razem	717	762	724	45	679	38	0	38
	do 3 miesięcy	0	0	0	0	0	0	0	0
	powyżej 3 do 6 miesięcy	2	2	2	0	2	0	0	0
	powyżej 6 m do 1 roku	9	14	14	0	14	0	0	0
	powyżej 1 r do 1 r 6 m	21	15	14	0	14	1	0	1
	powyżej 1 r 6 m do 2 lat	16	24	23	0	23	1	0	1
	powyżej 2 lat do 3 lat	44	56	54	0	54	2	0	2
	powyżej 3 lat do 5 lat	249	271	248	11	237	23	0	23
	powyżej 5 lat do 10 lat	214	220	213	13	200	7	0	7
	powyżej 10 lat do 15 lat	94	96	92	17	75	4	0	4
	powyżej 15 lat do 20 lat	1	1	1	0	1	0	0	0
	25 lat	50	40	40	3	37	0	0	0
	kara dożywotniego pozb. wolności	17	23	23	1	22	0	0	0

TAB.3A Zastępcza kara pozbawienia wolności wg wymiaru kary - orzeczenia wykonywane w dniu 30.06.2016 r.

Wymiar kary	I kwartał 2016 r.	II kwartał 2016 r.	Z rubryki 3 liczba orzeczeń dotycząca:					
			Dorosłych			Młodocianych		
			Razem	Kobiet	Mężczyzn	Razem	Kobiet	Mężczyzn
1	2	3	4	5	6	7	8	9
RAZEM	2 958	2 793	2 640	185	2 455	153	6	147
do 1 miesiąca	254	252	245	16	229	7	0	7
powyżej 1 miesiąca do 6 miesięcy	2 562	2 379	2 245	164	2 081	134	5	129
powyżej 6 miesięcy do 9 miesięcy	90	106	96	3	93	10	0	10
powyżej 9 miesięcy do 1 roku	52	56	54	2	52	2	1	1

* zastępcza kara pozbawienia wolności za grzywnę orzeczoną samoistnie, zastępcza kara pozbawienia wolności za grzywnę orzeczoną obok kary pozbawienia wolności lub ograniczenia wolności, zastępcza kara pozbawienia wolności za ograniczenie wolności

TAB.3B Inne środki izolacyjne * wg wymiaru kary - orzeczenia wykonywane w dniu 30.06.2016 r.

Wymiar kary	I kwartał 2016 r.	II kwartał 2016 r.	Z rubryki 3 liczba orzeczeń dotycząca:					
			Dorosłych			Młodocianych		
			Razem	Kobiet	Mężczyzn	Razem	Kobiet	Mężczyzn
1	2	3	4	5	6	7	8	9
RAZEM	1 165	1 175	1 113	74	1 039	62	3	59
do 1 miesiąca	1 154	1 144	1 082	66	1 016	62	3	59
powyżej 1 miesiąca do 6 miesięcy	11	31	31	8	23	0	0	0
powyżej 6 miesięcy do 9 miesięcy	0	0	0	0	0	0	0	0
powyżej 9 miesięcy do 1 roku	0	0	0	0	0	0	0	0

* zastępcza kara pozbawienia wolności za grzywnę orzeczoną za wykroczenie skarbowe; kara aresztu; zastępcza kara aresztu za grzywnę lub za ograniczenie wolności; kara porządkowa; środek przymusu orzeczony w postępowaniu cywilnym

TAB.3C Średni wymiar kary i mediana wykonywanych kar

Średni wymiar kary i mediana wykonywanych kar	I kwartał 2016 r.	II kwartał 2016 r.	Przyrost
Średni wymiar prawomocnie orzeczonej zasadniczej kary pozbawienia wolności (w miesiącach) : (bez kary dożywotniego pozbawienia wolności)	40,75	41,35	0,60
Mediana prawomocnie orzeczonej zasadniczej kary pozbawienia wolności (w miesiącach) : (bez kary dożywotniego pozbawienia wolności)	24,00	24,00	0,00
Średni wymiar prawomocnie orzeczonej zasadniczej kary pozbawienia wolności (w miesiącach) : (bez kary dożywotniego pozbawienia wolności i kary 25 lat pozbawienia wolności)	33,57	34,01	0,44
Mediana prawomocnie orzeczonej zasadniczej kary pozbawienia wolności (w miesiącach) : (bez kary dożywotniego pozbawienia wolności i kary 25 lat pozbawienia wolności)	24,00	24,00	0,00
Średni wymiar zastępczej kary pozbawienia wolności (w miesiącach) :	3,71	3,83	0,12
Średni wymiar innych środków izolacyjnych (w miesiącach) :	0,54	0,56	0,02



TAB.4 Aktualnie wykonywane orzeczenia wg rodzaju kary - stan w dniu 30.06.2016 r.

Rodzaj kary		I kwartał 2016 r.	II kwartał 2016 r.	Z rubryki 3 liczba orzeczeń dotycząca:					
				Dorośli			Młodocianych		
				Razem	Kobiet	Mężczyzn	Razem	Kobiet	Mężczyzn
1	2	3	4	5	6	7	8	9	
Ogółem		72621	71869	70342	2481	67861	1527	54	1473
Orzeczenia prawomocne	Razem	67110	65902	64763	2221	62542	1139	39	1100
	kara dożywotniego pozbawienia wolności	365	368	368	13	355	0	0	0
	kara 25 lat pozbawienia wolności	1689	1700	1698	57	1641	2	1	1
	kara pozbawienia wolności	60933	59866	58944	1892	57052	922	29	893
	kara aresztu wojskowego	0	0	0	0	0	0	0	0
	zastępcza kara pozbawienia wolności za grzywnę orzeczoną samoistnie	178	188	187	3	184	1	0	1
	zastępcza kara pozbawienia wolności za grzywnę orzeczoną obok kary pozbawienia wolności lub ograniczenia wolności	456	375	371	21	350	4	0	4
	zastępcza kara pozbawienia wolności za ograniczenie wolności	2324	2230	2082	161	1921	148	6	142
	zastępcza kara pozbawienia wolności za grzywnę orzeczoną za wykroczenie skarbowe	28	54	53	11	42	1	0	1
	kara aresztu	195	177	162	11	151	15	0	15
	zastępcza kara aresztu za grzywnę lub za ograniczenie wolności	926	932	887	50	837	45	3	42
	kara porządkowa	16	12	11	2	9	1	0	1
	środek przymusu orzeczony w postępowaniu cywilnym	0	0	0	0	0	0	0	0
Orzeczenia nieprawomocne	Razem	717	762	724	45	679	38	0	38
	kara dożywotniego pozbawienia wolności	17	23	23	1	22	0	0	0
	kara 25 lat pozbawienia wolności	50	40	40	3	37	0	0	0
	kara pozbawienia wolności	650	699	661	41	620	38	0	38
	kara aresztu wojskowego	0	0	0	0	0	0	0	0
Tymczasowe aresztowanie		4794	5205	4855	215	4640	350	15	335



TAB.5 Przyczyny zakończenia wykonywanych orzeczeń w II kwartale 2016 r.

Wyszczególnienie		I kwartał 2016 r.	II kwartał 2016 r.	Z rubryki 3 liczba orzeczeń dotycząca:					
				Dorośli			Młodociany		
				Razem	Kobiet	Mężczyzn	Razem	Kobiet	Mężczyzn
1	2	3	4	5	6	7	8	9	
Ogółem		33562	33905	32773	1657	31116	1132	73	1059
zasadnicza kara pozbawienia wolności	Razem	16124	16390	16184	607	15577	206	11	195
	decyzja organu prowadzącego postępowanie karne	1013	1202	1179	65	1114	23	2	21
	ukończenie kary	11001	11207	11054	348	10706	153	6	147
	warunkowe przedterminowe zwolnienie	3467	3468	3442	165	3277	26	3	23
	przerwa w wykonaniu kary	533	420	416	27	389	4	0	4
	zgon	33	19	19	0	19	0	0	0
	inne przyczyny	77	74	74	2	72	0	0	0
zastępcza kara pozbawienia wolności	Razem	4760	4785	4572	262	4310	213	10	203
	decyzja organu prowadzącego postępowanie karne	333	440	406	39	367	34	4	30
	ukończenie kary	3677	3607	3441	199	3242	166	6	160
	warunkowe przedterminowe zwolnienie	0	3	1	0	1	2	0	2
	przerwa w wykonaniu kary	64	57	57	2	55	0	0	0
	zgon	4	5	5	0	5	0	0	0
	uiszczenie grzywny	673	665	654	21	633	11	0	11
	inne przyczyny	9	8	8	1	7	0	0	0
inne środki izolacyjne *	Razem	10333	10206	9688	672	9016	518	41	477
	decyzja organu prowadzącego postępowanie karne	81	71	66	8	58	5	2	3
	ukończenie kary	9630	9411	8919	625	8294	492	37	455
	przerwa w wykonaniu kary	79	83	83	4	79	0	0	0
	zgon	7	5	5	0	5	0	0	0
	uiszczenie grzywny	533	629	608	34	574	21	2	19
	inne przyczyny	3	7	7	1	6	0	0	0
tymczasowy areszt	Razem	2345	2524	2329	116	2213	195	11	184
	decyzja organu prowadzącego postępowanie karne	2235	2404	2218	112	2106	186	10	176
	upływ terminu tymczasowego aresztowania	77	93	84	3	81	9	1	8
	zgon	3	1	1	0	1	0	0	0
	inne przyczyny	30	26	26	1	25	0	0	0

* zastępcza kara pozbawienia wolności za grzywnę orzeczoną za wykroczenie skarbowe; kara aresztu; zastępcza kara aresztu za grzywnę lub za ograniczenie wolności; kara porządkowa; środek przymusu orzeczony w postępowaniu cywilnym



TAB.6 Wyroki z wyznaczonym przez sąd terminem stawienia się do odbycia kary według podstawy prawnej stan w dniu 30.06.2016 r.

1	I kwartał 2016 r.	II kwartał 2016 r.	Z rubryki 3 liczba orzeczeń dotycząca:					
			Dorosłych			Młodocianych		
			Razem	Kobiet	Mężczyzn	Razem	Kobiet	Mężczyzn
2	3	4	5	6	7	8	9	
Razem	50646	54042	52112	5077	47035	1930	150	1780
Kodeks Karny z 1997 r.	26967	28489	27631	2072	25559	858	57	801
Kodeks Karny z 1969 r.	12	13	13	0	13	0	0	0
Kodeks Wykroczeń	16835	17945	17045	1778	15267	900	74	826
Kodeks Karny Skarbowy	3518	3989	3936	944	2992	53	9	44
Ustawa o przeciwdziałaniu narkomanii z 2005 r.	1641	1737	1652	62	1590	85	4	81
Ustawa o przeciwdziałaniu narkomanii z 1997 r.	20	18	18	1	17	0	0	0
Ustawa o wychowaniu w trzeźwości i przeciwdziałaniu alkoholizmowi	666	858	842	53	789	16	4	12
Ustawa o rybactwie śródlądowym	55	55	52	0	52	3	0	3
Ustawa o prawie autorskim i prawach pokrewnych	11	5	5	0	5	0	0	0
Ustawa o ochronie zwierząt	40	38	38	8	30	0	0	0
Pozostałe ustawy	881	895	880	159	721	15	2	13

Wykres 3 Wyroki z wyznaczonym przez sąd terminem stawienia się do odbycia kary wg wybranych ustaw - stan w dniu 30.06.2016 r.

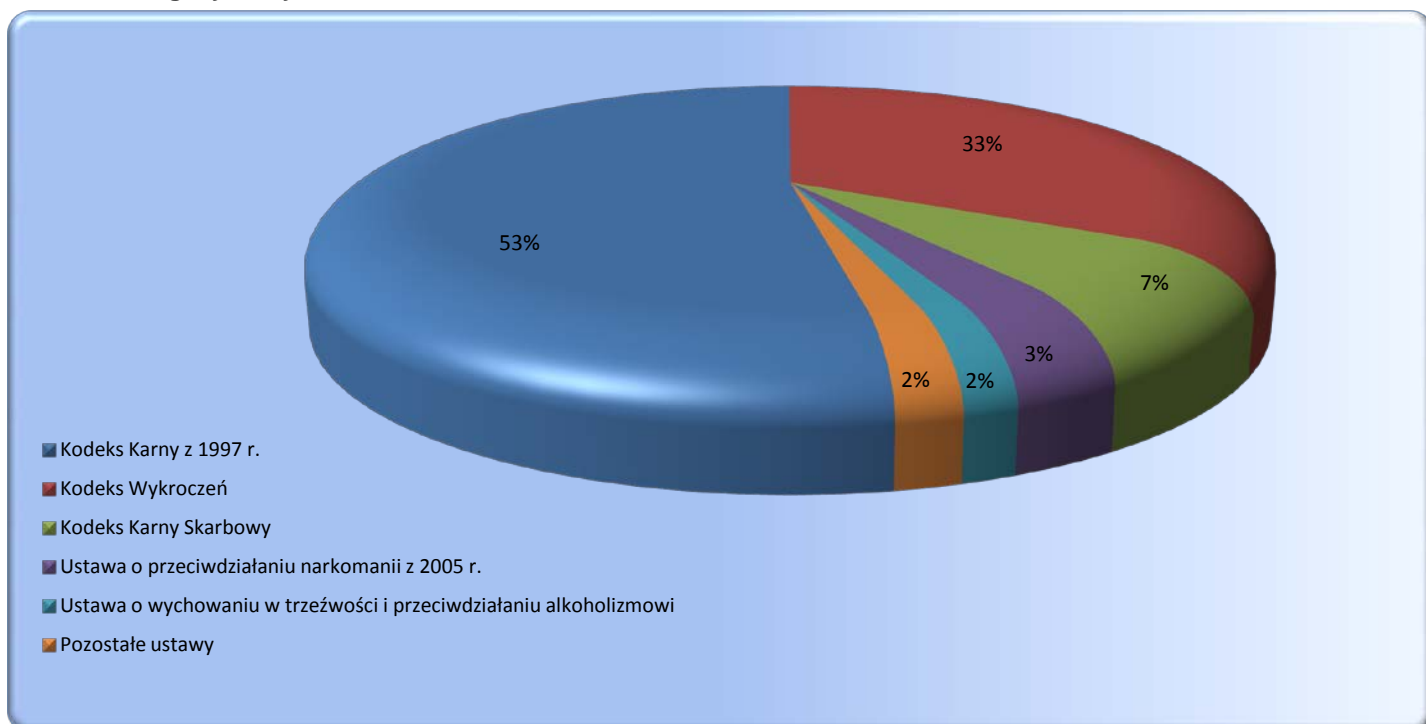

TAB.7 Wyroki z wyznaczonym przez sąd terminem stawienia się do odbycia kary według rodzajów przestępstw stan w dniu 30.06.2016 r.

Przestępstwa przeciwko:	I kwartał 2016 r.	II kwartał 2016 r.	z rubryki 3				
			w zw. z artykułem 65 lub 58a *	orzeczenia dotyczące kobiet	orzeczenia dotyczące młodocianych		
1	2	3	4	5	6		
Ogółem	50646	54042	315	5227	1930		
Razem Kodeks Karny z 1997 r.	26967	28489	239	2129	858		
w tym nieумыślni	260	282	0	17	8		
pokojowi, ludzkości oraz wojenne (art. 117 do 126)	12	14	0	1	0		
Rzeczypospolitej Polskiej (art. 127 do 139)	2	1	0	0	0		
obronności (art. 140 do 147)	0	1	0	0	0		
życiu i zdrowiu (art. 148-162)	zabójstwo	148§1	15	11	0	4	
		148§2	2	2	0	0	
		148§3	1	1	0	0	
		148§4	0	0	0	0	
		pozostałe (art. 149-162)	1338	1460	1	92	81
bezpieczeństwu powszechnemu (art. 163 do 172)	25	29	0	0	0		
bezpieczeństwu w komunikacji (art. 173 do 180)	4571	4766	1	127	50		
środkowisku (art. 181 do 188)	3	3	0	1	0		
wolności (art. 189 do 193)	778	784	2	68	22		
wolności sumienia i wyznania (art. 194 do 196)	0	0	0	0	0		
wolności seksualnej i obyczajności (art. 197-205)	zgwałcenie	197§1	51	59	1	2	
		197§2	10	7	0	1	
		197§3	11	10	0	1	
		197§4	0	0	0	0	
		pozostałe (art. 198-205)	95	90	5	5	3
rodzinnie i opiece (art. 206-211)	znęcanie się (art. 207)	808	882	0	29	8	
	alimenty (art. 209)	2085	2195	0	53	0	
	pozostałe (art. 206,208,210,211)	5	7	0	1	0	
czci i netykalności cielesnej (art. 212 do 217)	61	55	0	7	2		
prawom osób wykonujących pracę zarobkową (art. 218 do 221)	22	17	0	2	0		
działalności instytucji państwowych oraz samorządu (art. 222 do 231)	987	1038	4	68	45		
wymiarowi sprawiedliwości (art. 232-247)	ucieczka(art. 242§1 i 4)	17	19	0	0	3	
	niepowrót z przepustki (art. 242§2)	19	22	0	0	0	
	niepowrót z przerwy (art. 242§3)	36	29	0	2	0	
	pozostałe (art. 232-241,243-247)	1684	1661	1	47	15	
przeciwko wyborom i referendum (art. 248 do 251)	2	2	0	0	0		
porządkowi publicznemu (art. 252-264)	zorganizowana grupa (art. 258)	89	114	48	6	0	
	pozostałe (art. 252-257,259-264)	200	242	19	12	3	
ochronie informacji (art. 265 do 269)	4	3	0	0	0		
wiarygodności dokumentów (art. 270 do 277)	653	729	7	166	10		
mieniu (art. 278-295)	kradzież (art. 278)	3941	4208	6	506	229	
		kradzież z włamaniem (art. 279)	2603	2753	23	72	153
	rozbój	280§1	941	1021	10	33	72
		280§2	69	77	5	1	8
	wymuszenie rozbójnicze (art. 282)	106	126	12	4	2	
	pozostałe (art. 281,283-295)	5551	5865	74	784	147	
obrotowi gospodarczemu (art. 296 do 309)	123	133	15	31	1		
obrotowi pieniędzmi i papierami wartościowymi (art. 310 do 316)	42	46	5	6	0		
określone w części wojskowej (art. 317 do 363)	5	7	0	0	0		
Razem Kodeks Karny z 1969 r.	12	13	0	0	0		
w tym nieумыślni	0	0	0	0	0		
zdrowiu i życiu (art. 148-164)	zabójstwo	148§1	0	0	0	0	
		148§2	0	0	0	0	
		pozostałe (art. 149-164)	0	0	0	0	0
wolności (art. 165-177)	zgwałcenie	168§1	0	0	0	0	
		168§2	0	0	0	0	
pozostałe (art. 165-167,169-177)	0	0	0	0	0		
rodzinnie, opiece i młodzieży (art. 183-188)	alimenty (art. 186)	0	0	0	0	0	
	pozostałe (art. 183-185,187-188)	0	0	0	0	0	
mieniu (art. 199-216)	włamania (art. 208)	2	2	0	0	0	
		napad	210§1	0	1	0	0
			rabunkowy	210§2	0	0	0
pozostałe (art. 199-207,209,211-216)	9	9	0	0	0		
gospodarcze i fałszerstwa (art. 217 do 232)	0	0	0	0	0		
udział w zorganizowanej grupie (art. 276)	0	0	0	0	0		
wojskowe (art 303 do 331)	0	0	0	0	0		
przestępstwa określone w innych artykułach kk z 1969 r.	1	1	0	0	0		
Przestępstwa i wykroczenia określone w innych aktach prawnych	23667	25540	76	3098	1072		

* Kodeks Karny z 1997 r. - art. 65 ; Kodeks Karny z 1969 r. - art. 58a



TAB.8 Wyroki z wyznaczonym przez sąd terminem stawienia się do odbycia kary
zasadnicza kara pozbawienia wolności wg wymiaru kary - stan w dniu 30.06.2016 r.

Wymiar kary	I kwartał 2016 r.	II kwartał 2016 r.	Z rubryki 3 liczba orzeczeń dotycząca:					
			Dorośli			Młodocianych		
			Razem	Kobiet	Mężczyzn	Razem	Kobiet	Mężczyzn
1	2	3	4	5	6	7	8	9
Ogółem	17511	18774	18285	1 013	17 272	489	23	466
do 3 miesięcy	1264	1451	1393	84	1309	58	4	54
powyżej 3 do 6 miesięcy	4177	4529	4379	260	4119	150	9	141
powyżej 6 m do 1 roku	6046	6467	6316	316	6000	151	9	142
powyżej 1 r do 1r 6 m	2497	2614	2563	160	2403	51	0	51
powyżej 1 r 6 m do 2 lat	2148	2217	2156	130	2026	61	1	60
powyżej 2 lat do 3 lat	840	905	889	45	844	16	0	16
powyżej 3 lat do 5 lat	434	480	478	14	464	2	0	2
powyżej 5 lat do 10 lat	95	101	101	4	97	0	0	0
powyżej 10 lat do 15 lat	10	10	10	0	10	0	0	0
powyżej 15 lat do 20 lat	0	0	0	0	0	0	0	0
25 lat	0	0	0	0	0	0	0	0
kara dożywotniego pozbawienia wolności	0	0	0	0	0	0	0	0

TAB.8A Wyroki z wyznaczonym przez sąd terminem stawienia się do odbycia kary
zastępcza kara pozbawienia wolności wg wymiaru kary - stan w dniu 30.06.2016 r.

Wymiar kary	I kwartał 2016 r.	II kwartał 2016 r.	Z rubryki 3 liczba orzeczeń dotycząca:					
			Dorośli			Młodocianych		
			Razem	Kobiet	Mężczyzn	Razem	Kobiet	Mężczyzn
1	2	3	4	5	6	7	8	9
Ogółem	12 660	13 255	12778	1 358	11 420	477	40	437
do 1 miesiąca	5 421	5 381	5273	595	4 678	108	12	96
powyżej 1 miesiąca do 6 miesięcy	7 106	7 686	7325	747	6 578	361	28	333
powyżej 6 miesięcy do 9 miesięcy	96	136	130	12	118	6	0	6
powyżej 9 miesięcy do 1 roku	37	52	50	4	46	2	0	2

* zastępcza kara pozbawienia wolności za grzywnę orzeczoną samoistnie, zastępcza kara pozbawienia wolności za grzywnę orzeczoną obok kary pozbawienia wolności lub ograniczenia wolności, zastępcza kara pozbawienia wolności za ograniczenie wolności

TAB.8B Wyroki z wyznaczonym przez sąd terminem stawienia się do odbycia kary
inne środki izolacyjne * wg wymiaru kary - stan w dniu 30.06.2016 r.

Wymiar kary	I kwartał 2016 r.	II kwartał 2016 r.	Z rubryki 3 liczba orzeczeń dotycząca:					
			Dorośli			Młodocianych		
			Razem	Kobiet	Mężczyzn	Razem	Kobiet	Mężczyzn
1	2	3	4	5	6	7	8	9
Ogółem	20 475	22 013	21049	2 706	18 343	964	87	877
do 1 miesiąca	20 199	21 655	20693	2 597	18 096	962	87	875
powyżej 1 miesiąca do 6 miesięcy	275	355	353	109	244	2	0	2
powyżej 6 miesięcy do 9 miesięcy	0	0	0	0	0	0	0	0
powyżej 9 miesięcy do 1 roku	1	3	3	0	3	0	0	0

* zastępcza kara pozbawienia wolności za grzywnę orzeczoną za wykroczenie skarbowe; kara aresztu; zastępcza kara aresztu za grzywnę lub za ograniczenie wolności; kara porządkowa; środek przymusu orzeczony w postępowaniu cywilnym

TAB.8C Średni wymiar kary i mediana orzeczeń z wyznaczonym przez sąd terminem stawienia się do odbycia kary

Średni wymiar kary i mediana orzeczeń z wyznaczonym przez sąd terminem stawienia się do odbycia kary	I kwartał 2016 r.	II kwartał 2016 r.	Przyrost
Średni wymiar prawomocnie orzeczonej zasadniczej kary pozbawienia wolności (w miesiącach) : (bez kary dożywotniego pozbawienia wolności)	13,53	13,38	-0,15
Mediana prawomocnie orzeczonej zasadniczej kary pozbawienia wolności (w miesiącach) : (bez kary dożywotniego pozbawienia wolności)	12,00	12,00	0,00
Średni wymiar prawomocnie orzeczonej zasadniczej kary pozbawienia wolności (w miesiącach) : (bez kary dożywotniego pozbawienia wolności i kary 25 lat pozbawienia wolności)	13,53	13,38	-0,15
Mediana prawomocnie orzeczonej zasadniczej kary pozbawienia wolności (w miesiącach) : (bez kary dożywotniego pozbawienia wolności i kary 25 lat pozbawienia wolności)	12,00	12,00	0,00
Średni wymiar zastępczej kary pozbawienia wolności (w miesiącach) :	1,82	1,91	0,09
Średni wymiar innych środków izolacyjnych (w miesiącach) :	0,35	0,35	0,00



TAB.9 Orzeczenia z wyznaczonym przez sąd terminem stawienia się do odbycia kary wg rodzaju kary - stan w dniu 30.06.2016 r

Rodzaj kary	I kwartał 2016 r.	II kwartał 2016 r.	Z rubryki 3 liczba orzeczeń dotycząca:					
			Dorosłych			Młodocianych		
			Razem	Kobiet	Mężczyzn	Razem	Kobiet	Mężczyzn
1	2	3	4	5	6	7	8	9
Ogółem	50646	54042	52112	5077	47035	1930	150	1780
kara dożywotniego pozbawienia wolności	0	0	0	0	0	0	0	0
kara 25 lat pozbawienia wolności	0	0	0	0	0	0	0	0
kara pozbawienia wolności	17511	18774	18285	1013	17272	489	23	466
kara aresztu wojskowego	0	0	0	0	0	0	0	0
zastępcza kara pozbawienia wolności za grzywnę orzeczoną samoistnie	3866	4199	4145	479	3666	54	6	48
zastępcza kara pozbawienia wolności za grzywnę orzeczoną obok kary pozbawienia wolności lub ograniczenia wolności	5219	5153	5067	480	4587	86	6	80
zastępcza kara pozbawienia wolności za ograniczenie wolności	3575	3903	3566	399	3167	337	28	309
zastępcza kara pozbawienia wolności za grzywnę orzeczoną za wykroczenie skarbowe	2382	2606	2569	756	1813	37	8	29
kara aresztu	355	389	355	18	337	34	2	32
zastępcza kara aresztu za grzywnę lub za ograniczenie wolności	17688	18983	18090	1928	16162	893	77	816
kara porządkowa	50	35	35	4	31	0	0	0
środek przymusu orzeczony w postępowaniu cywilnym	0	0	0	0	0	0	0	0

Wykres 4 Orzeczenia z wyznaczonym przez sąd terminem stawienia się do odbycia kary wg rodzaju kary stan w dniu 30.06.2016 r

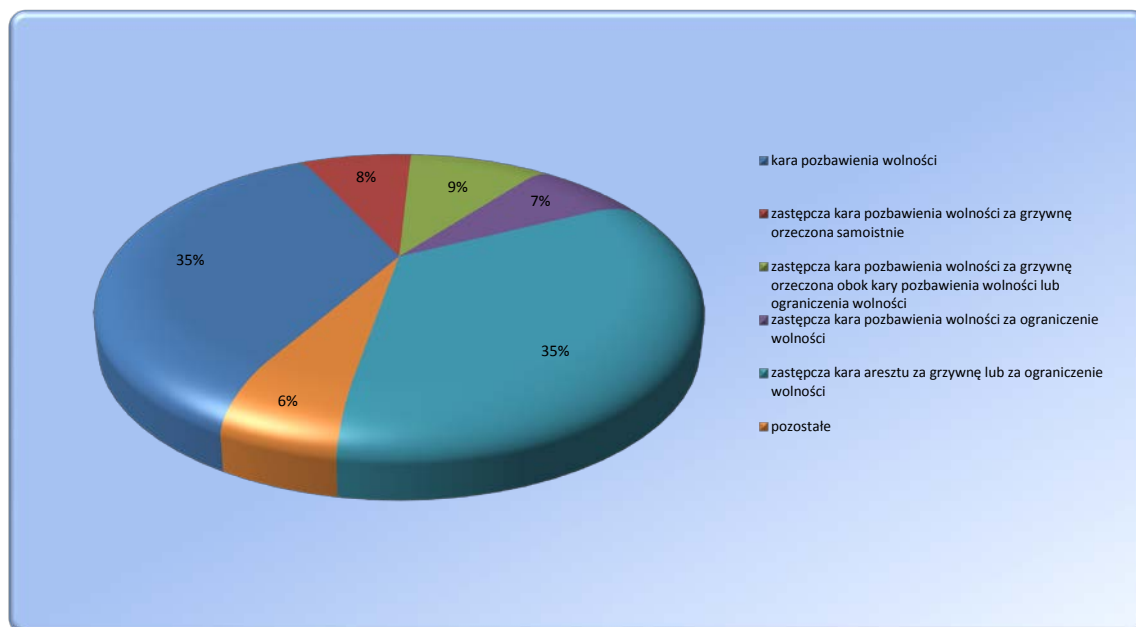

TABL.10 Skazani zakwalifikowani do oddziałów terapeutycznych przebywający w tych oddziałach stan w dniu 30.06.2016 r.¹

Wyszczególnienie	I kwartał 2016 r.	II kwartał 2016 r.	Z rubryki 3:			
			kobiety	M	P	R
1	2	3	4	5	6	7
Ogółem	3028	3056	175	45	1454	1557
z niepsychotycznymi zaburzeniami psychicznymi, upośledzeni umysłowo	1468	1490	59	26	615	849
w tym z zaburzeniami preferencji seksualnych	256	273	0	3	147	123
uzależnieni od środków odurzających lub psychotropowych	478	461	29	11	193	257
uzależnieni od alkoholu	1082	1105	87	8	646	451

Wykres 5 Skazani przebywający w oddziałach terapeutycznych w podziale na grupy

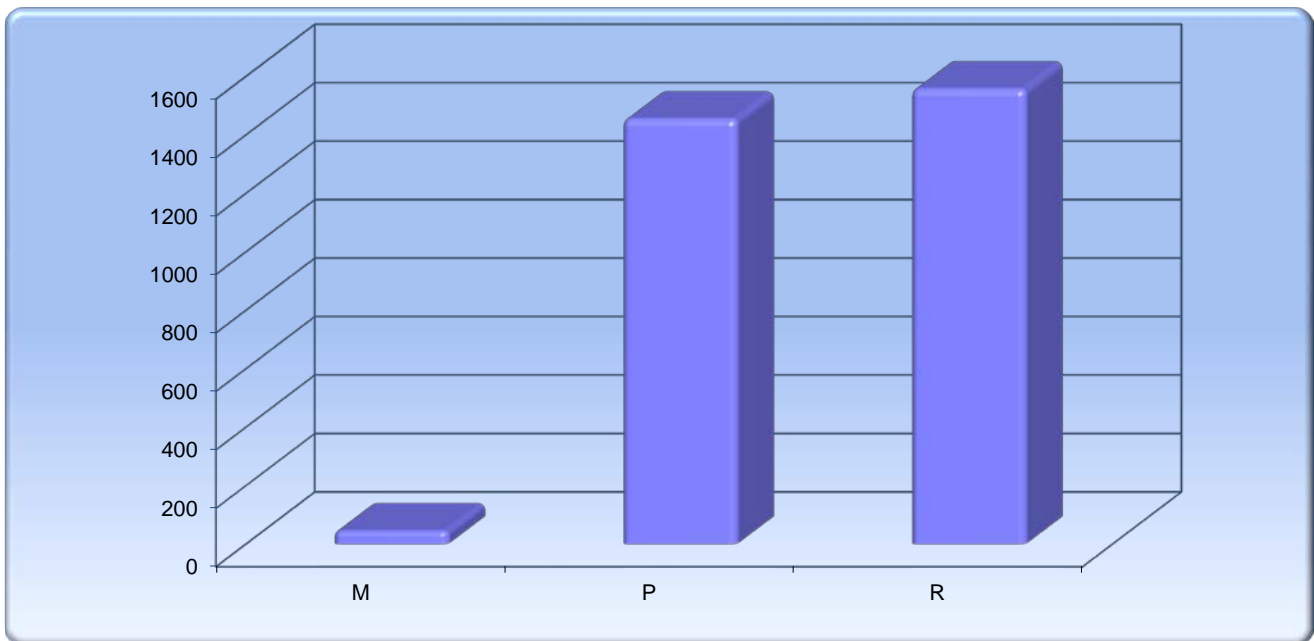

Wykres 6 Skazani przebywający w oddziałach terapeutycznych wg przyczyn skierowania

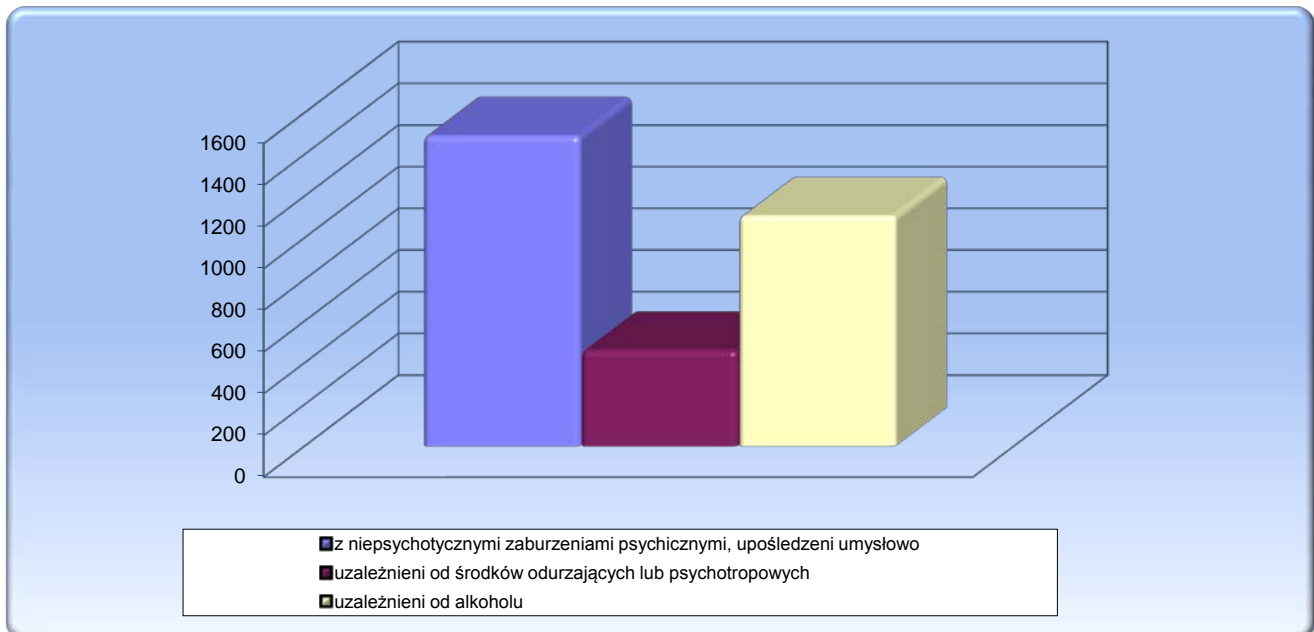

¹ Źródło: Biuro Penitencjarne CZSW

TABL. 11 Skazani zakwalifikowani do oddziałów terapeutycznych przebywający poza tymi oddziałami
-stan w dniu 30.06.2016¹

Wyszczególnienie	I kwartał 2016 r.	II kwartał 2016 r.	Z rubryki 3:			
			kobiety	M	P	R
1	2	3	4	5	6	7
Ogółem	700	695	45	18	360	317
z niepsychotycznymi zaburzeniami psychicznymi, upośledzeni umysłowo	142	126	2	7	43	76
w tym z zaburzeniami preferencji seksualnych	13	13	0	0	7	6
uzależnieni od środków odurzających lub psychotropowych	110	101	10	7	31	63
uzależnieni od alkoholu	448	468	33	4	286	178

TABL. 12 Skazani zakwalifikowani do oddziałów terapeutycznych przebywający poza tymi oddziałami
wg przyczyn¹

Wyszczególnienie	Leczenie	II sprawy	Oczekiwanie na trans.	Z innej przyczyny
I kwartał 2016 r.	41	13	238	408
II kwartał 2016 r.	36	16	205	438

Wykres 7 Skazani zakwalifikowani do oddziałów terapeutycznych przebywający poza tymi oddziałami
w podziale na grupy

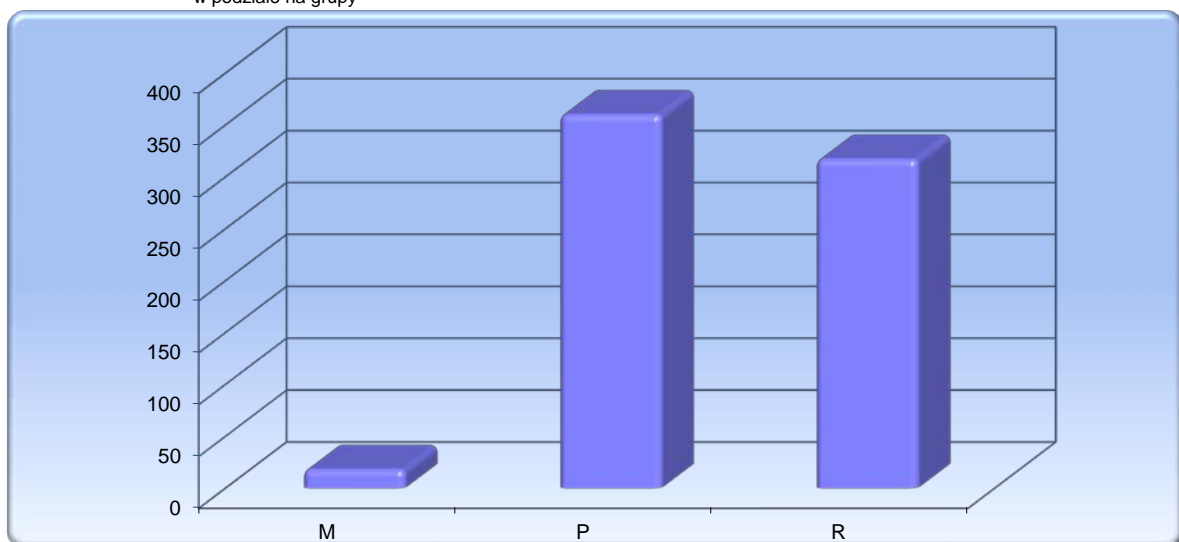

Wykres 8 Skazani zakwalifikowani do oddziałów terapeutycznych przebywający poza tymi oddziałami
wg przyczyn skierowania

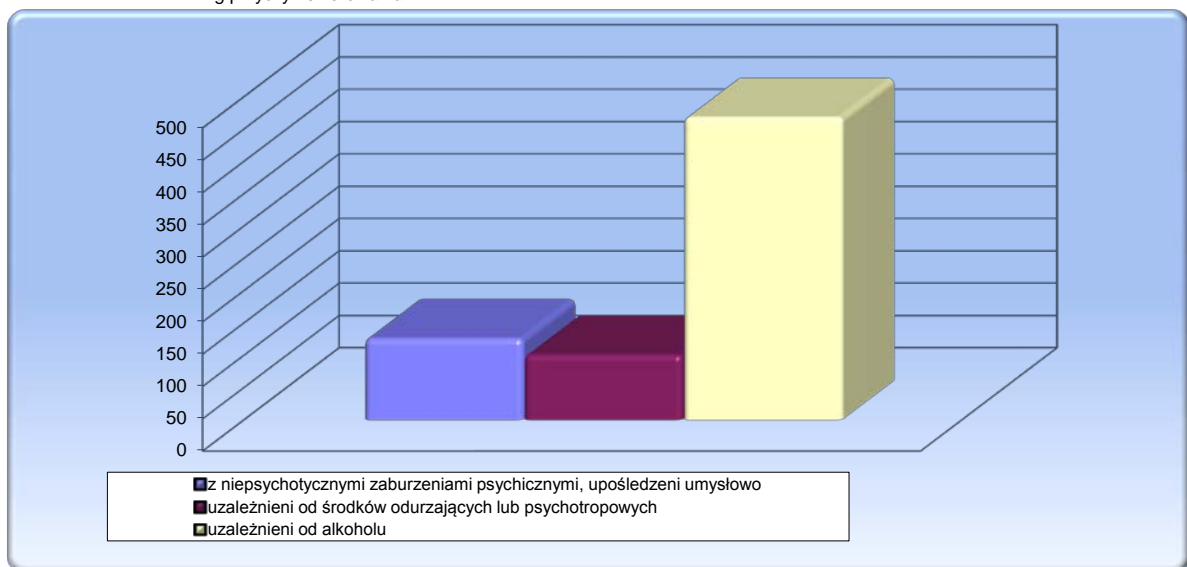

¹ Źródło: Biuro Penitencjarne CZSW



TABL. 13 Skazani zakwalifikowani do systemu terapeutycznego poza oddziałem
-stan w dniu 30.06.2016¹

Wyszczególnienie	I kwartał 2016 r.	II kwartał 2016 r.	Z rubryki 3:			
			kobiety	M	P	R
1	2	3	4	5	6	7
Ogółem	838	772	37	17	286	469
z niepsychotycznymi zaburzeniami psychicznymi, upośledzeni umysłowo	0	0	0	0	0	0
uzależnieni od środków odurzających lub psychotropowych	247	221	23	16	68	137
uzależnieni od alkoholu	590	551	14	1	218	332
niepełnosprawni fizycznie	1	0	0	0	0	0

Wykres 9 Skazani zakwalifikowani do systemu terapeutycznego poza oddziałem w podziale na grupy

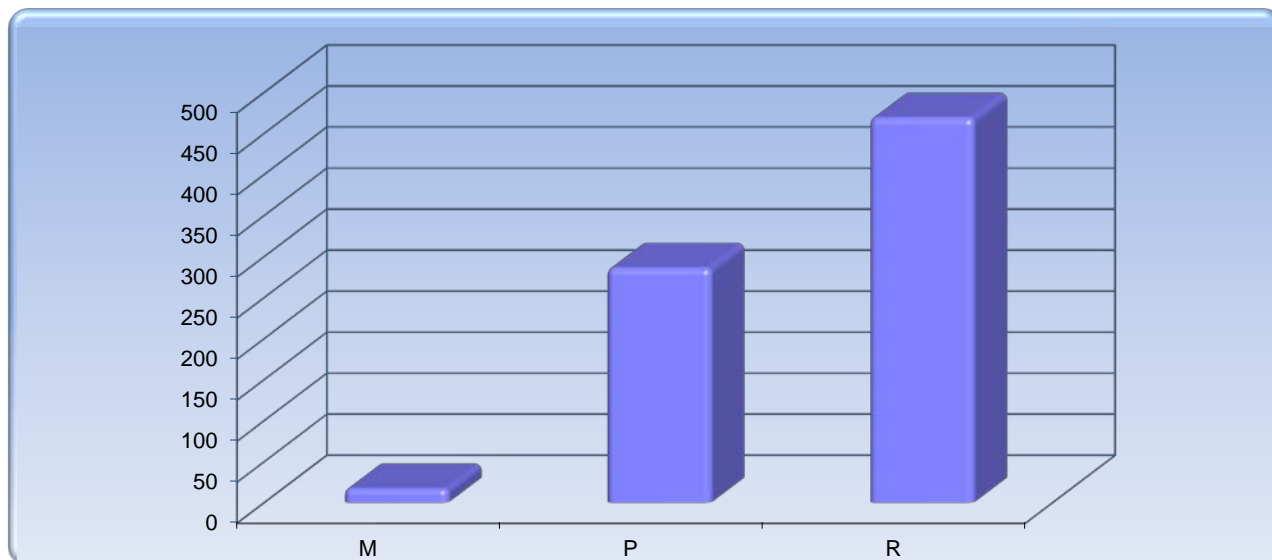

Wykres 10 Skazani zakwalifikowani do systemu terapeutycznego poza oddziałem wg przyczyn skierowania

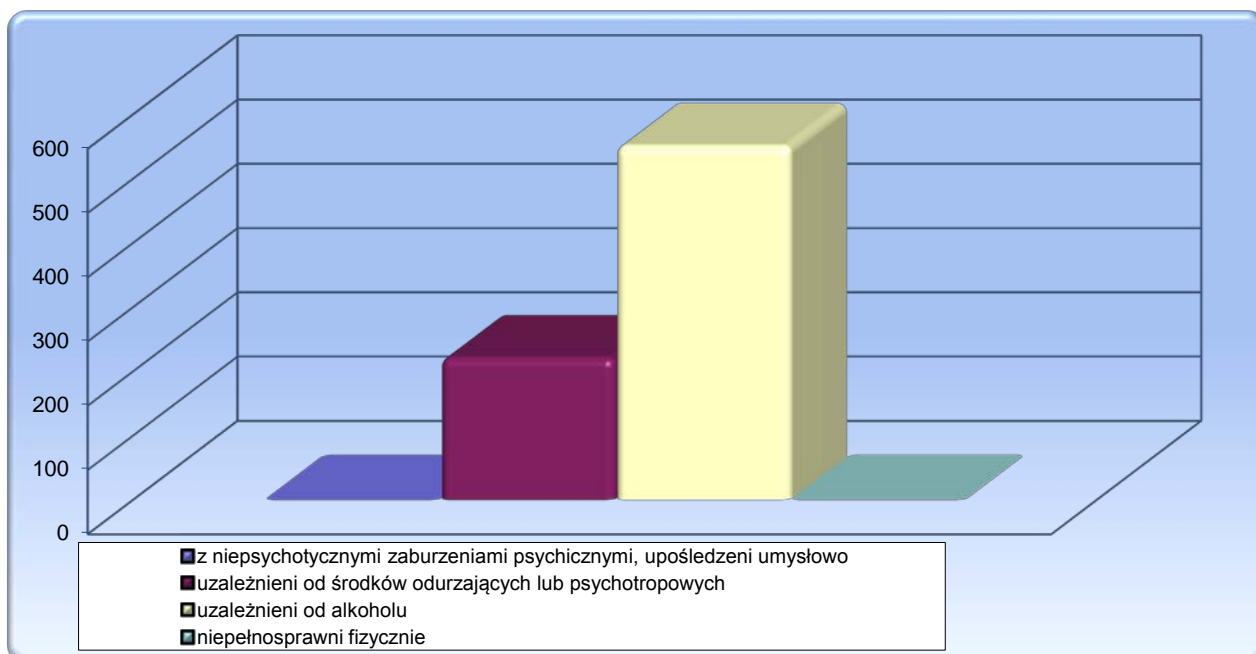

¹ Źródło: Biuro Penitencjarne CZSW



ZESTAWIENIE ZE WSZYSTKICH OKRĘGÓW

TABL. 14 Liczba udzielonych przepustek i zezwoleń na czasowe opuszczenie zakładu karnego, aresztu śledczego¹

Przepustki i zezwolenia określone w :	Liczba osób korzystających		Liczba przepustek i zezwoleń		Samowolne przedłużenie czasu przepustki lub zezwolenia w II kwartale 2016					
	I kwartał 2016 r.	II kwartał 2016 r.	I kwartał 2016 r.	II kwartał 2016 r.	spóźnienia*			niepowroty		
					liczba osób	liczba spóźnień	% 6/4	liczba osób	liczba niepowrotów	% 9/4
	0	1	2	3	4	5	6	7	8	9
Ogółem			16537	15556	82	85	0,55%	47	47	0,30%
art. 91 pkt 7 kkw	880	734	926	792	6	7	0,88%	4	4	0,51%
art. 92 pkt 9 kkw	714	667	1200	1062	7	7	0,66%	4	4	0,38%
art. 138 § 1 pkt 7 kkw	3302	3209	8233	7815	29	29	0,37%	14	14	0,18%
art. 138 § 1 pkt 8 kkw	2750	2563	5006	4548	29	30	0,66%	14	14	0,31%
art. 165 § 2 kkw	86	112	86	146	1	1	0,68%	1	1	0,68%
art. 141a § 1 kkw (bez asysty)	549	646	699	836	9	10	1,20%	9	9	1,08%
art. 141a § 1 kkw (z asystą)	51	60	56	73	1	1	1,37%	1	1	1,37%
art. 141a § 1 kkw (konwój)	309	270	331	284	0	0	0,00%	0	0	0,00%

* przez spóźnienie należy rozumieć samowolne przedłużenie czasu przepustki lub zezwolenia zakończone dobrowolnym zgłoszeniem się nie później niż 24 godziny po wyznaczonym terminie powrotu

TABL. 14A Liczba osadzonych korzystających z przepustek i zezwoleń

Wyszczególnienie	I kwartał 2016 r.	II kwartał 2016 r.
Liczba zezwoleń udzielonych tymczasowo aresztowanym	0	0
Liczba osadzonych korzystających z przepustek i zezwoleń	5307	5232

TABL. 15 Liczba udzielonych zezwoleń na opuszczenie zakładu karnego, aresztu śledczego przez dyrektorów jednostek penitencjarnych¹

Zezwolenia określone w :	Liczba osób korzystających		Liczba zezwoleń		Samowolne przedłużenie czasu zezwolenia w II kwartale 2016 r.					
	I kwartał 2016 r.	II kwartał 2016 r.	I kwartał 2016 r.	II kwartał 2016 r.	spóźnienia*			niepowroty		
					liczba osób	liczba spóźnień	% 6/4	liczba osób	liczba niepowrotów	% 9/4
	0	1	2	3	4	5	6	7	8	9
Ogółem	5507	7393	18017	24378	17	17	0,07%	4	4	0,02%
art. 91 pkt 3 kkw	556	624	3102	3638	3	3	0,08%	3	3	0,08%
nauczanie	119	95	1447	1450	2	2	0,14%	2	2	0,14%
szkolenie	67	94	409	627	1	1	0,16%	0	0	0,00%
zajęcia terapeutyczne	370	435	1246	1561	0	0	0,00%	1	1	0,06%
art. 91 pkt 4 kkw	4034	5685	11827	17028	13	13	0,08%	1	1	0,01%
zajęcia kult. - oświatowe	2786	3992	7776	11303	10	10	0,09%	1	1	0,01%
sportowe	1248	1693	4051	5725	3	3	0,05%	0	0	0,00%
art. 92 pkt 3 kkw	142	136	759	812	1	1	0,12%	0	0	0,00%
nauczanie	60	42	470	382	0	0	0,00%	0	0	0,00%
szkolenie	9	23	22	123	0	0	0,00%	0	0	0,00%
zajęcia terapeutyczne	73	71	267	307	1	1	0,33%	0	0	0,00%
art. 92 pkt 4 kkw	478	569	935	1243	0	0	0,00%	0	0	0,00%
zajęcia kult. - oświatowe	322	398	633	892	0	0	0,00%	0	0	0,00%
sportowe	156	171	302	351	0	0	0,00%	0	0	0,00%
art. 92 pkt 5 kkw	276	360	1220	1520	0	0	0,00%	0	0	0,00%
zajęcia kult. - oświatowe	243	283	1166	1328	0	0	0,00%	0	0	0,00%
sportowe	33	77	54	192	0	0	0,00%	0	0	0,00%
art. 131 § 2 kkw	21	19	174	137	0	0	0,00%	0	0	0,00%

* przez spóźnienie należy rozumieć samowolne przedłużenie czasu zezwolenia zakończone dobrowolnym zgłoszeniem się nie później niż 1 godzina po wyznaczonym terminie powrotu

¹ Źródło: Biuro Penitencjarne CZSW



TABL. 16 Warunkowe zwolnienia ¹

Wyszczególnienie	styczeń - marzec 2016r.	kwiecień - czerwiec 2016r.	%	
Ogółem	8793	9026	100,00%	
Wnioski rozpatrzone pozytywnie	2973	3023	33,49%	100,00%
- dyrektora zakładu karnego	1832	1768	19,59%	58,48%
- prokuratora lub sądu	0	0	0,00%	0,00%
- kuratora zawodowego	3	0	0,00%	0,00%
- skazanego	1138	1255	13,90%	41,52%
Wnioski rozpatrzone negatywnie	5818	6002	66,50%	100,00%
- dyrektora zakładu karnego	125	116	1,29%	1,93%
- prokuratora lub sądu	0	0	0,00%	0,00%
- kuratora zawodowego	1	1	0,01%	0,02%
- skazanego	5692	5885	65,20%	98,05%
Warunkowo przedterminowo zwolnieni przez sąd z urzędu	2	1	0,01%	100,00%

TABL. 17 Warunkowe zwolnienia - wnioski rozpatrzone pozytywnie ¹

Wyszczególnienie	styczeń - marzec 2016r.	kwiecień - czerwiec 2016r.	%	
Ogółem	2975	3024	100,00%	
Wniosek dyrektora zakładu karnego	1832	1768	58,47%	100,00%
- grupa M	16	12	0,40%	0,68%
- grupa P	1253	1124	37,17%	63,57%
- grupa R	563	632	20,90%	35,75%
- grupa W	0	0	0,00%	0,00%
Wniosek skazanego, obrońcy, sądowego kuratora zawodowego, prokuratora lub sądu	1141	1255	41,50%	100,00%
- grupa M	14	12	0,40%	0,96%
- grupa P	609	703	23,25%	56,02%
- grupa R	518	540	17,86%	43,03%
- grupa W	0	0	0,00%	0,00%
Warunkowo przedterminowo zwolnieni przez sąd z urzędu	2	1	0,03%	100,00%
- grupa M	0	0	0,00%	0,00%
- grupa P	1	0	0,00%	0,00%
- grupa R	1	1	0,03%	0,00%
- grupa W	0	0	0,00%	0,00%

TABL. 18 Warunkowe zwolnienia - wnioski rozpatrzone negatywnie ¹

Wyszczególnienie	styczeń - marzec 2016r.	kwiecień - czerwiec 2016r.	%	
Ogółem	5818	6002	100,00%	
Wniosek dyrektora zakładu karnego	125	116	1,93%	100,00%
- grupa M	0	0	0,00%	0,00%
- grupa P	80	77	1,28%	66,38%
- grupa R	45	39	0,65%	33,62%
- grupa W	0	0	0,00%	0,00%
Wniosek skazanego, obrońcy, sądowego kuratora zawodowego, prokuratora lub sądu	5693	5886	98,07%	100,00%
- grupa M	72	71	1,18%	1,21%
- grupa P	2703	2627	43,77%	44,63%
- grupa R	2918	3188	53,12%	54,16%
- grupa W	0	0	0,00%	0,00%

¹ Źródło: Biuro Penitencjarne CZSW

TABL. 19 Pozytywnie i negatywnie rozpatrzone wnioski o warunkowe przedterminowe zwolnienie ¹

Grupa klasyfikacyjna i system wykonywania kary		I kwartał 2016 r.	II kwartał 2016 r.	z rubryki 3 wnioski rozpatrzone :				Warunkowo przedterminowo zwolnieni przez sąd z urzędu w II kwartale 2016	
				pozytywnie		negatywnie			
				dyrektora zakładu karnego	pozostałe	dyrektora zakładu karnego	pozostałe		
1	2	3	4	5	6	7	8		
Ogółem		8793	9026	1768	1255	116	5886	1	
Razem - grupa M		102	95	12	12	0	71	0	
M	1	programowany	57	47	2	6	0	39	0
		terapeutyczny	1	5	0	0	0	5	0
	2	programowany	37	39	8	6	0	25	0
		terapeutyczny	1	2	0	0	0	2	0
	3	programowany	6	2	2	0	0	0	0
		terapeutyczny	0	0	0	0	0	0	0
Razem - grupa P		4646	4531	1124	703	77	2627	0	
P	1	zwykły	377	382	12	45	0	325	0
		programowany	872	877	40	86	0	751	0
		terapeutyczny	125	117	5	21	0	91	0
	2	zwykły	328	310	61	87	0	162	0
		programowany	2358	2238	702	381	46	1109	0
		terapeutyczny	46	48	3	7	0	38	0
	3	zwykły	14	24	5	7	0	12	0
		programowany	525	533	296	67	31	139	0
		terapeutyczny	1	2	0	2	0	0	0
Razem - grupa R		4045	4400	632	540	39	3188	1	
R	1	zwykły	569	576	12	46	0	518	0
		programowany	912	1013	28	105	3	877	0
		terapeutyczny	122	109	1	1	0	107	0
	2	zwykły	377	437	13	81	0	343	0
		programowany	1736	1832	425	242	29	1135	1
		terapeutyczny	40	37	1	5	0	31	0
	3	zwykły	12	15	2	5	1	7	0
		programowany	277	379	150	55	6	168	0
		terapeutyczny	0	2	0	0	0	2	0
W		0	0	0	0	0	0	0	

¹ Źródło: Biuro Penitencjarne CZSW

TABL. 20 Zażalenia złożone przez dyrektorów jednostek penitencjarnych na odmowę udzielenia warunkowego przedterminowego zwolnienia na ich wniosek ¹

Wyszczególnienie		I kwartał 2016	II kwartał 2016	
Zażalenia	złożone	102	98	
	rozpatrzone*	negatywnie	68	68
		pozytywnie	19	33
Sprawy badane przez komisje penitencjarne w związku z nabyciem przez skazanego uprawnień do ubiegania się o warunkowe przedterminowe zwolnienie		9441	9565	

*- rozpatrzone w aktualnym kwartale sprawozdawczym

TABL. 21 Samoagresje w kwartale sprawozdawczym ¹

Wyszczególnienie	I kwartał 2016 r.	II kwartał 2016 r.
Ogółem	57	46
- odmowa przyjmowania pokarmów	4	1
- samouszkodzenia	3	5
- usiłowania samobójcze	50	40

TABL. 22 Przyczyny samoagresji ¹

Wyszczególnienie	I kwartał 2016 r.	II kwartał 2016 r.
Ogółem	57	46
- z powodu działalności administracji	7	11
- z powodu presji podkultury przestępczej	0	0
- z powodu uczestnictwa w podkulturze przestępczej	0	0
- z powodu działalności sądu , prokuratora	2	2
- z innych powodów	48	33

¹ Źródło: Biuro Penitencjarne CZSW



TABL. 23 Wykonanie kary umieszczenia w celi izolacyjnej¹

Wyszczególnienie	I kwartał 2016 r.	II kwartał 2016 r.
Ogółem	1039	1065
- grupa M	77	75
- grupa P	401	385
- grupa R	465	506
- grupa W	0	0
- tymczasowo aresztowani	96	99

TABL. 24 Zastosowanie art.46 § 1 KK, wobec skazanych¹

Wyszczególnienie	I kwartał 2016 r.	II kwartał 2016 r.
art. 46 § 1 KK	15374	15601

TABL. 25 Liczba osób wobec których wykonano badania psychologiczne i psychiatryczne¹

Wyszczególnienie	Liczba osób przebadanych w okresie sprawozdawczym			
	w ośrodkach diagnostycznych		poza ośrodkami diagnostycznymi	
	Ogółem	w tym zarządz. przez sędziego penitencjarnego	Ogółem	w tym zarządz. przez sędziego penitencjarnego
	413	22	3	0
młodociani, którym pozostało co najmniej 6 miesięcy do nabycia prawa do ubiegania się o warunkowe zwolnienie	150	3	2	0
młodociani sprawiający trudności wychowawcze	5	0	0	0
inne osoby	258	19	1	0

¹ Źródło: Biuro Penitencjarne CZSW

TABL. 26 Wykonanie budżetu więziennictwa ²

Wyszczególnienie		Budżet po zmianach na 2016 r. (w tys. zł.)	Wykonanie do 30.06. 2016 r. (w tys. zł.)	% wykonania planu rocznego	% wykonania w stosunku do upływu czasu
Dochody ogółem		4 113	3 842	93,41	186,82
w tym:	z działalności więziennictwa	3 753	3 080	82,07	164,14
	pozostała działalność	360	762	211,67	423,33
Wydatki ogółem		4 127 154	2 058 939	49,89	99,78
w tym:	na więziennictwo	2 718 279	1 362 160	50,11	100,22
	na świadczenia emerytalne	1 390 779	687 591	49,44	98,88
	na pozostałą działalność	18 096	9 188	50,77	101,55

TABL.27 Wykonanie wydatków "więziennictwo" ²

Wyszczególnienie		Budżet po zmianach na 2016 r. (w tys. zł.)	Wykonanie do 30.06. 2016 r. (w tys. zł.)	% wykonania planu rocznego	% wykonania w stosunku do upływu czasu
Wydatki ogółem		2 718 279	1 362 160	50,11	100,22
w tym:	świadczenia na rzecz osób fizycznych	148 491	113 978	76,76	153,52
	uposażenia i wynagrodzenia	1 696 134	862 775	50,87	101,73
	zakupy towarów i usług	579 080	229 208	39,58	79,16
	pozostałe wydatki bieżące	211 916	143 028	67,49	134,99
	wydatki majątkowe	82 658	13 171	15,93	31,87

² Źródło: Biuro Budżetu CZSW

 powrót do spisu treści

Opracowały:

1.kpt. Maja Milewska

2.mjr Agnieszka Zientarska

Warszawa 26.07.2016 r.