

MINISTERSTWO SPRAWIEDLIWOŚCI

CENTRALNY ZARZĄD SŁUŻBY WIĘZIENNEJ

L. dz. BIS - 0346 / 12 / 16 / 6854

KWARTALNA

INFORMACJA STATYSTYCZNA

za III kwartał 2016 r.

WARSZAWA

Spis treści

TABL	1	Podstawa prawna aktualnie wykonywanych orzeczeń	1
TABL	2	Aktualnie wykonywane orzeczenia wg rodzajów przestępstw	2
TABL	3	Zasadnicza kara pozbawienia wolności wg wymiaru kary	4
TABL	3A	Zastępcza kara pozbawienia wolności wg wymiaru kary	4
TABL	3B	Inne środki izolacyjne wg wymiaru kary	4
TABL	4	Orzeczenia wg rodzaju kary	5
TABL	5	Przyczyny zakończenia wykonywanych orzeczeń	6
TABL	6	Wyroki z wyznaczonym przez sąd terminem stawienia się do odbycia kary według podstawy prawnej	7
TABL	7	Wyroki z wyznaczonym przez sąd terminem stawienia się do odbycia kary według rodzajów przestępstw	8
TABL	8	Wyroki z wyznaczonym przez sąd terminem stawienia się do odbycia kary- zasadnicza kara pozbawienia wolności wg wymiaru kary	9
TABL	8A	Wyroki z wyznaczonym przez sąd terminem stawienia się do odbycia kary- zastępcza kara pozbawienia wolności wg wymiaru kary	9
TABL	8B	Wyroki z wyznaczonym przez sąd terminem stawienia się do odbycia kary- inne środki izolacyjne wg wymiaru kary	9
TABL	9	Orzeczenia z wyznaczonym przez sąd terminem stawienia się do odbycia kary wg rodzaju kary	10
TABL	10	Skazani zakwalifikowani do oddziałów terapeutycznych przebywający w tych oddziałach	11
TABL	11	Skazani zakwalifikowani do oddziałów terapeutycznych przebywający poza tymi oddziałami	12
TABL	12	Skazani przebywający poza oddziałami terapeutycznymi wg przyczyn	12
TABL	13	Skazani zakwalifikowani do systemu terapeutycznego poza oddziałem	13
TABL	14	Liczba udzielonych przepustek i zezwoleń	14
TABL	15	Liczba udzielonych zezwoleń na opuszczenie zakładu karnego, aresztu śledczego przez dyrektorów jednostek penitencjarnych	14
TABL	16	Warunkowe zwolnienia	15
TABL	17	Warunkowe zwolnienia - wnioski rozpatrzone pozytywnie	15
TABL	18	Warunkowe zwolnienia - wnioski rozpatrzone negatywnie	15
TABL	19	Pozytywnie i negatywnie rozpatrzone wnioski o warunkowe przedterminowe zwolnienie wg grup i podgrup	16
TABL	20	Zażalenia złożone przez dyrektorów jednostek penitencjarnych na odmowę udzielenia warunkowego przedterminowego zwolnienia	17
TABL	21	Samoagresje	17
TABL	22	Przyczyny samoagresji	17
TABL	23	Wykonanie kary umieszczenia w celi izolacyjnej	18
TABL	24	Zastosowanie art. 46§1 KK	18
TABL	25	Liczba osób wobec których wykonano badania psychologiczne i psychiatryczne	18
TABL	26	Wykonanie budżetu więziennictwa	19
TABL	27	Koszty funkcjonowania więziennictwa	19

TAB. 1 Podstawa prawna aktualnie wykonywanych orzeczeń - stan w dniu 30.09.2016 r.

Ustawa	II kwartał 2016 r.	III kwartał 2016 r.	Z rubryki 3 liczba orzeczeń dotycząca:						
			Dorośli			Młodocianych			
			Razem	Kobiet	Mężczyzn	Razem	Kobiet	Mężczyzn	
1	2	3	4	5	6	7	8	9	
Ogółem	71869	72309	70784	2518	68266	1525	53	1472	
Orzeczenia prawomocne	Razem	65902	65754	64669	2256	62413	1085	35	1050
	Kodeks Karny z 1997 r.	61981	61946	60962	2109	58853	984	29	955
	Kodeks Karny z 1969 r.	407	399	399	5	394	0	0	0
	Kodeks Wykroczeń	1087	1024	957	74	883	67	5	62
	Kodeks Karny Skarbowy	110	131	131	15	116	0	0	0
	Ustawa o przeciwdziałaniu narkomanii z 2005 r.	2135	2103	2070	47	2023	33	1	32
	Ustawa o przeciwdziałaniu narkomanii z 1997 r.	44	38	38	1	37	0	0	0
	Ustawa o wychowaniu w trzeźwości i przeciwdziałaniu alkoholizmowi	14	21	21	1	20	0	0	0
	Ustawa o rybactwie śródlądowym	14	9	8	0	8	1	0	1
	Ustawa o prawie autorskim i prawach pokrewnych	8	4	4	1	3	0	0	0
	Ustawa o ochronie zwierząt	40	29	29	0	29	0	0	0
	Pozostałe ustawy	62	50	50	3	47	0	0	0
	Orzeczenia nieprawomocne	Razem	762	765	720	33	687	45	0
Kodeks Karny z 1997 r.		716	723	678	33	645	45	0	45
Kodeks Karny z 1969 r.		0	1	1	0	1	0	0	0
Kodeks Karny Skarbowy		0	0	0	0	0	0	0	0
Ustawa o przeciwdziałaniu narkomanii z 2005 r.		44	40	40	0	40	0	0	0
Ustawa o przeciwdziałaniu narkomanii z 1997 r.		0	0	0	0	0	0	0	0
Ustawa o wychowaniu w trzeźwości i przeciwdziałaniu alkoholizmowi		0	0	0	0	0	0	0	0
Ustawa o rybactwie śródlądowym		0	0	0	0	0	0	0	0
Ustawa o prawie autorskim i prawach pokrewnych		0	0	0	0	0	0	0	0
Ustawa o ochronie zwierząt		0	0	0	0	0	0	0	0
Pozostałe ustawy		2	1	1	0	1	0	0	0
Tymczasowe areszty	Razem	5205	5790	5395	229	5166	395	18	377
	Kodeks Karny z 1997 r.	4601	5100	4733	210	4523	367	18	349
	Kodeks Karny z 1969 r.	1	1	1	0	1	0	0	0
	Kodeks Karny Skarbowy	13	13	13	1	12	0	0	0
	Ustawa o przeciwdziałaniu narkomanii z 2005 r.	566	645	618	16	602	27	0	27
	Ustawa o przeciwdziałaniu narkomanii z 1997 r.	1	0	0	0	0	0	0	0
	Ustawa o wychowaniu w trzeźwości i przeciwdziałaniu alkoholizmowi	0	0	0	0	0	0	0	0
	Ustawa o rybactwie śródlądowym	0	0	0	0	0	0	0	0
	Ustawa o prawie autorskim i prawach pokrewnych	0	0	0	0	0	0	0	0
	Ustawa o ochronie zwierząt	3	1	1	0	1	0	0	0
	Pozostałe ustawy	20	30	29	2	27	1	0	1



TAB.2 Aktualnie wykonywane orzeczenia według rodzajów przestępstw - stan w dniu 30.09.2016 r.

Przestępstwa przeciwko:	II kwartał 2016 r.	III kwartał 2016 r.	Z rubryki 3 liczba orzeczeń dotycząca:								
			Orzeczenia prawomocne	Orzeczenia nieprawomocne	Tymczasowe areszty	w zw. z artykułem 65 lub 58a *	orzeczenia dotyczące kobiet	orzeczenia dotyczące młodocianych			
1	2	3	4	5	6	7	8	9			
Ogółem	71869	72309	65754	765	5790	2150	2571	1525			
Razem Kodeks Karny z 1997 r.	67298	67769	61946	723	5100	1825	2399	1396			
w tym nieumyślni	389	376	342	6	28	0	10	7			
pokojowi, ludzkości oraz wojenne (art. 117 do 126)	8	9	6	0	3	1	0	0			
Rzeczypospolitej Polskiej (art. 127 do 139)	4	3	1	0	2	0	0	0			
obronności (art. 140 do 147)	0	1	1	0	0	0	0	0			
życiu i zdrowiu (art. 148-162)	zabójstwo	148§1	3995	4016	3398	131	487	65	416	53	
		148§2	1068	1069	944	44	81	37	33	17	
		148§3	23	23	19	0	4	0	3	2	
		148§4	8	9	9	0	0	0	2	0	
		pozostałe (art. 149-162)	4039	4116	3639	62	415	20	183	105	
bezpieczeństwu powszechnemu (art. 163 do 172)	221	220	147	8	65	12	5	5			
bezpieczeństwu w komunikacji (art. 173 do 180)	4724	4859	4757	18	84	8	56	47			
środowisku (art. 181 do 188)	3	2	2	0	0	0	0	0			
wolności (art. 189 do 193)	1120	1173	960	14	199	26	47	23			
wolności sumienia i wyznania (art. 194 do 196)	0	0	0	0	0	0	0	0			
wolności seksualnej i obyczajności (art. 197-205)	zgwałcenie	197§1	1182	1215	966	38	211	5	1	23	
		197§2	83	87	64	2	21	0	0	3	
		197§3	597	592	475	31	86	3	6	28	
		197§4	65	69	61	2	6	0	1	3	
		pozostałe (art. 198-205)	992	1054	827	21	206	22	9	16	
rodzinnie i opiece (art. 206-211)	4134	4167	3673	42	452	2	87	27			
rodzinnie i opiece (art. 206-211)	pozostałe (art. 206,208,210,211)	alimenty (art. 209)	2893	2822	2813	0	9	0	48	0	
		pozostałe (art. 206,208,210,211)	4	6	6	0	0	0	1	0	
czci i nietykalności cielesnej (art. 212 do 217)	23	18	18	0	0	0	1	1			
prawom osób wykonujących pracę zarobkową (art. 218 do 221)	1	1	1	0	0	0	0	0			
działalności instytucji państwowych oraz samorządu (art. 222 do 231)	1370	1377	1287	7	83	32	35	27			
wymiarowi sprawiedliwości (art. 232-247)	ucieczka (art. 242§1 i 4)	niepowrót z przepustki (art. 242§2)	29	29	28	0	1	0	1		
		niepowrót z przerwy (art. 242§3)	44	35	35	0	0	0	2	0	
		pozostałe (art. 232-241,243-247)	29	27	26	0	1	0	3	0	
		2118	2029	1985	6	38	11	25	10		
		2	1	1	0	0	0	0	0		
porządkowi publicznemu (art. 252-264)	zorganizowana grupa (258)	703	703	389	25	289	513	11	1		
		657	680	554	7	119	143	12	7		
ochronie informacji (art. 265 do 269)	4	6	6	0	0	1	0	0			
wiarygodności dokumentów (art. 270 do 277)	455	449	427	0	22	28	27	12			
mieniu (art. 278-295)	kradzież (art. 278)	5566	5511	5446	0	65	25	327	137		
		kradzież z włamaniem (art. 279)	11487	11558	11201	32	325	194	136	257	
		rozbój	280§1	8307	8455	7555	95	805	125	224	317
			280§2	2083	2055	1624	96	335	106	52	122
		wymuszenie rozbójnicze (art. 282)	463	460	388	5	67	27	6	11	
		pozostałe (art. 281,283-295)	8462	8504	7936	34	534	341	622	140	
obrotowi gospodarczemu (art. 296 do 309)	131	157	99	0	58	61	6	0			
obrotowi pieniędzmi i papierami wartościowymi (art. 310 do 316)	198	197	167	3	27	16	12	1			
określone w części wojskowej (art. 317 do 363)	3	5	5	0	0	0	0	0			
Razem Kodeks Karny z 1969 r.	408	401	399	1	1	8	5	0			
w tym nieumyślni	4	5	5	0	0	0	0	0			
zdrowiu i życiu (art. 148-164)	zabójstwo	148§1	303	299	299	0	7	4	0		
		148§2	0	0	0	0	0	0	0		
		pozostałe (art. 149-164)	4	3	2	1	0	0	0		
wolności (art. 165-177)	zgwałcenie	168§1	3	2	2	0	0	0	0		
		168§2	1	1	1	0	0	0	0		
rodzinnie, opiece i młodzieży (art. 183-188)	2	2	2	0	0	0	0	0			
mieniu (art. 199-216)	włamanie (art. 208)	alimenty (art. 186)	0	0	0	0	0	0	0		
		pozostałe (art. 183-185,187-188)	0	0	0	0	0	0	0		
		napad	28	26	25	0	1	1	0	0	
rabunkowy	210§1	10	8	8	0	0	0	0			
	210§2	14	12	12	0	0	0	0			
pozostałe (art. 199-207,209,211-216)	27	27	27	0	0	0	1	0			
gospodarcze i fałszerstwa (art. 217 do 232)	11	13	13	0	0	0	0	0			
udział w zorganizowanej grupie (art. 276)	0	0	0	0	0	0	0	0			
określone w części wojskowej (art 303 do 331)	0	0	0	0	0	0	0	0			
przestępstwa określone w innych artykułach kk z 1969 r.	5	8	8	0	0	0	0	0			
Przestępstwa i wykroczenia określone w innych aktach prawnych	4163	4139	3409	41	689	317	167	129			

* Kodeks Karny z 1997 r. - art. 65 ; Kodeks Karny z 1969 r. - art. 58a



Wykres 1 Orzeczenia aktualnie wykonywane według wybranych rodzajów przestępstw określonych w Kodeksie Karnym z 1997 r. - stan w dniu 30.09.2016 r.

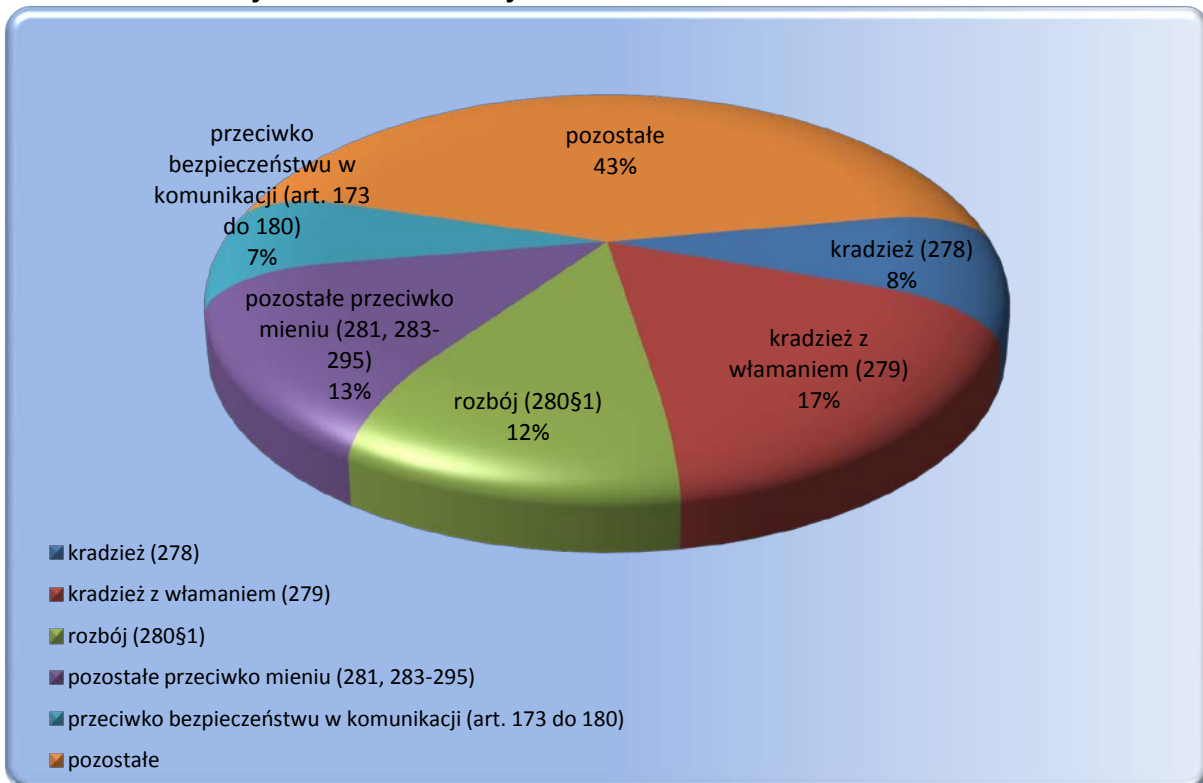

Wykres 2 Orzeczenia aktualnie wykonywane przez kobiety według wybranych rodzajów przestępstw określonych w Kodeksie Karnym z 1997 r. - stan w dniu 30.09.2016 r.

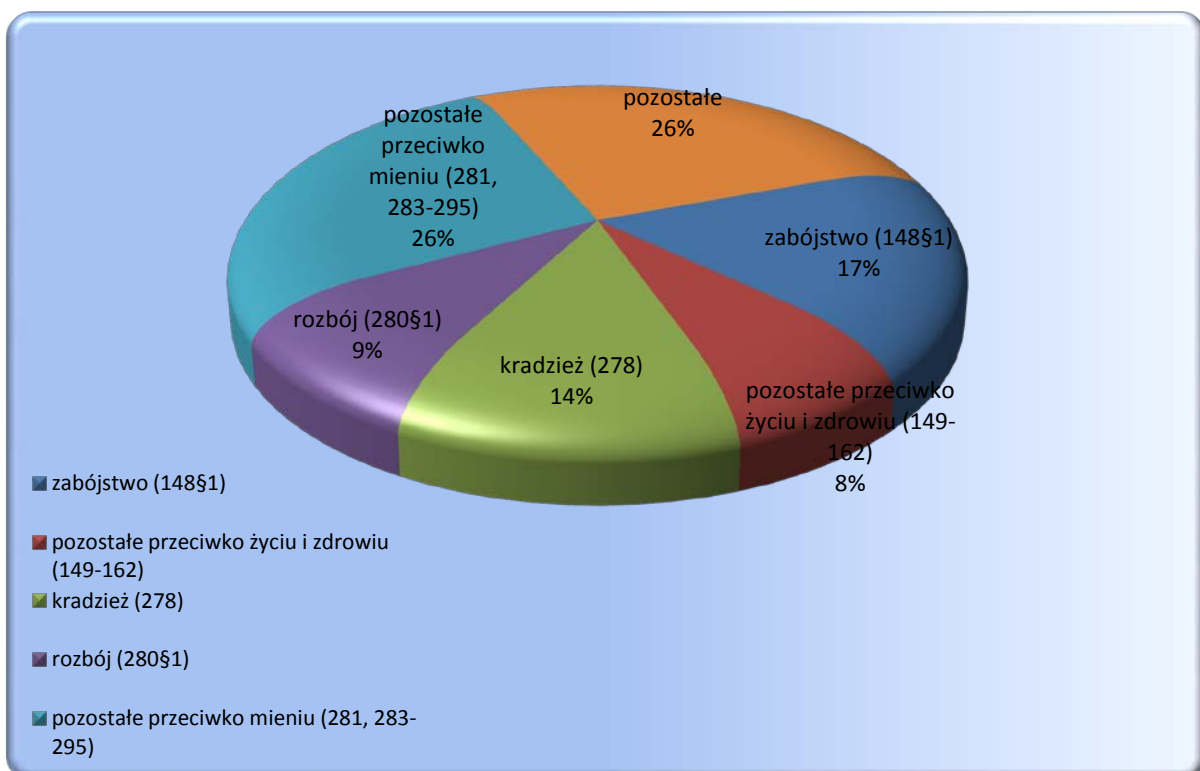

TAB.3 Zasadnicza kara pozbawienia wolności wg wymiaru kary - orzeczenia wykonywane w dniu 30.09.2016 r.

Wymiar kary	II kwartał 2016 r.	III kwartał 2016 r.	Z rubryki 3 liczba orzeczeń dotycząca:						
			Dorosłych			Młodocianych			
			Razem	Kobiet	Mężczyzn	Razem	Kobiet	Mężczyzn	
1	2	3	4	5	6	7	8	9	
Ogółem	62696	62 515	61 586	2 025	59 561	929	26	903	
Orzeczenia prawomocne	Razem	61934	61 750	60 866	1 992	58 874	884	26	858
	do 3 miesięcy	773	783	757	18	739	26	0	26
	powyżej 3 do 6 miesięcy	4263	4 337	4 201	158	4043	136	8	128
	powyżej 6 m do 1 roku	11889	11 604	11 414	403	11011	190	6	184
	powyżej 1 r do 1r 6 m	8764	8 678	8 562	240	8322	116	2	114
	powyżej 1 r 6 m do 2 lat	10077	9 870	9 730	327	9403	140	5	135
	powyżej 2 lat do 3 lat	8550	8 614	8 478	212	8266	136	2	134
	powyżej 3 lat do 5 lat	8097	8 249	8 160	212	7948	89	0	89
	powyżej 5 lat do 10 lat	5032	5 121	5 086	210	4876	35	1	34
	powyżej 10 lat do 15 lat	2417	2 410	2 396	141	2255	14	1	13
	powyżej 15 lat do 20 lat	3	6	6	1	5	0	0	0
	25 lat	1701	1 708	1 706	57	1649	2	1	1
	kara dożywotniego pozb. wolności	368	370	370	13	357	0	0	0
Orzeczenia nieprawomocne	Razem	762	765	720	33	687	45	0	45
	do 3 miesięcy	0	0	0	0	0	0	0	0
	powyżej 3 do 6 miesięcy	2	3	3	0	3	0	0	0
	powyżej 6 m do 1 roku	14	18	18	0	18	0	0	0
	powyżej 1 r do 1r 6 m	15	19	19	0	19	0	0	0
	powyżej 1 r 6 m do 2 lat	24	31	30	0	30	1	0	1
	powyżej 2 lat do 3 lat	56	83	78	0	78	5	0	5
	powyżej 3 lat do 5 lat	271	261	233	8	225	28	0	28
	powyżej 5 lat do 10 lat	220	203	198	13	185	5	0	5
	powyżej 10 lat do 15 lat	96	90	84	8	76	6	0	6
	powyżej 15 lat do 20 lat	1	1	1	0	1	0	0	0
	25 lat	40	34	34	3	31	0	0	0
	kara dożywotniego pozb. wolności	23	22	22	1	21	0	0	0

TAB.3A Zastępcza kara pozbawienia wolności wg wymiaru kary - orzeczenia wykonywane w dniu 30.09.2016 r.

Wymiar kary	II kwartał 2016 r.	III kwartał 2016 r.	Z rubryki 3 liczba orzeczeń dotycząca:					
			Dorosłych			Młodocianych		
			Razem	Kobiet	Mężczyzn	Razem	Kobiet	Mężczyzn
1	2	3	4	5	6	7	8	9
RAZEM	2 793	2 869	2 735	174	2 561	134	4	130
do 1 miesiąca	252	231	224	10	214	7	0	7
powyżej 1 miesiąca do 6 miesięcy	2 379	2 421	2 305	155	2 150	116	4	112
powyżej 6 miesięcy do 9 miesięcy	106	145	134	6	128	11	0	11
powyżej 9 miesięcy do 1 roku	56	72	72	3	69	0	0	0

* zastępcza kara pozbawienia wolności za grzywnę orzeczoną samoistnie, zastępcza kara pozbawienia wolności za grzywnę orzeczoną obok kary pozbawienia wolności lub ograniczenia wolności, zastępcza kara pozbawienia wolności za ograniczenie wolności

TAB.3B Inne środki izolacyjne * wg wymiaru kary - orzeczenia wykonywane w dniu 30.09.2016 r.

Wymiar kary	I kwartał 2016 r.	II kwartał 2016 r.	Z rubryki 3 liczba orzeczeń dotycząca:					
			Dorosłych			Młodocianych		
			Razem	Kobiet	Mężczyzn	Razem	Kobiet	Mężczyzn
1	2	3	4	5	6	7	8	9
RAZEM	1 175	1 135	1 068	90	978	67	5	62
do 1 miesiąca	1 144	1 098	1 031	86	945	67	5	62
powyżej 1 miesiąca do 6 miesięcy	31	37	37	4	33	0	0	0
powyżej 6 miesięcy do 9 miesięcy	0	0	0	0	0	0	0	0
powyżej 9 miesięcy do 1 roku	0	0	0	0	0	0	0	0

* zastępcza kara pozbawienia wolności za grzywnę orzeczoną za wykroczenie skarbowe; kara aresztu; zastępcza kara aresztu za grzywnę lub za ograniczenie wolności; kara porządkowa; środek przymusu orzeczony w postępowaniu cywilnym

TAB.3C Średni wymiar kary i mediana wykonywanych kar

Średni wymiar kary i mediana wykonywanych kar	II kwartał 2016 r.	III kwartał 2016 r.	Przyrost
Średni wymiar prawomocnie orzeczonej zasadniczej kary pozbawienia wolności (w miesiącach) : (bez kary dożywotniego pozbawienia wolności)	41,35	41,62	0,27
Mediana prawomocnie orzeczonej zasadniczej kary pozbawienia wolności (w miesiącach) : (bez kary dożywotniego pozbawienia wolności)	24,00	24,00	0,00
Średni wymiar prawomocnie orzeczonej zasadniczej kary pozbawienia wolności (w miesiącach) : (bez kary dożywotniego pozbawienia wolności i kary 25 lat pozbawienia wolności)	34,01	34,23	0,22
Mediana prawomocnie orzeczonej zasadniczej kary pozbawienia wolności (w miesiącach) : (bez kary dożywotniego pozbawienia wolności i kary 25 lat pozbawienia wolności)	24,00	24,00	0,00
Średni wymiar zastępczej kary pozbawienia wolności (w miesiącach) :	3,83	3,93	0,10
Średni wymiar innych środków izolacyjnych (w miesiącach) :	0,56	0,57	0,01



TAB.4 Aktualnie wykonywane orzeczenia wg rodzaju kary - stan w dniu 30.09.2016 r.

Rodzaj kary		II kwartał 2016 r.	III kwartał 2016 r.	Z rubryki 3 liczba orzeczeń dotycząca:					
				Dorośli			Młodocianych		
				Razem	Kobiet	Mężczyzn	Razem	Kobiet	Mężczyzn
1	2	3	4	5	6	7	8	9	
Ogółem		71869	72309	70784	2518	68266	1525	53	1472
Orzeczenia prawomocne	Razem	65902	65754	64669	2256	62413	1085	35	1050
	kara dożywotniego pozbawienia wolności	368	370	370	13	357	0	0	0
	kara 25 lat pozbawienia wolności	1700	1707	1705	57	1648	2	1	1
	kara pozbawienia wolności	59866	59673	58791	1922	56869	882	25	857
	kara aresztu wojskowego	0	0	0	0	0	0	0	0
	zastępcza kara pozbawienia wolności za grzywnę orzeczoną samoistnie	188	213	210	4	206	3	0	3
	zastępcza kara pozbawienia wolności za grzywnę orzeczoną obok kary pozbawienia wolności lub ograniczenia wolności	375	330	328	13	315	2	0	2
	zastępcza kara pozbawienia wolności za ograniczenie wolności	2230	2326	2197	157	2040	129	4	125
	zastępcza kara pozbawienia wolności za grzywnę orzeczoną za wykroczenie skarbowe	54	70	70	13	57	0	0	0
	kara aresztu	177	165	154	14	140	11	0	11
	zastępcza kara aresztu za grzywnę lub za ograniczenie wolności	932	884	828	61	767	56	5	51
	kara porządkowa	12	16	16	2	14	0	0	0
	środek przymusu orzeczony w postępowaniu cywilnym	0	0	0	0	0	0	0	0
Orzeczenia nieprawomocne	Razem	762	765	720	33	687	45	0	45
	kara dożywotniego pozbawienia wolności	23	22	22	1	21	0	0	0
	kara 25 lat pozbawienia wolności	40	34	34	3	31	0	0	0
	kara pozbawienia wolności	699	709	664	29	635	45	0	45
	kara aresztu wojskowego	0	0	0	0	0	0	0	0
Tymczasowe aresztowanie		5205	5790	5395	229	5166	395	18	377



TAB.5 Przyczyny zakończenia wykonywanych orzeczeń w III kwartale 2016 r.

Wyszczególnienie	II kwartał 2016 r.	III kwartał 2016 r.	Z rubryki 3 liczba orzeczeń dotycząca:						
			Dorośli			Młodociany			
			Razem	Kobiet	Mężczyzn	Razem	Kobiet	Mężczyzn	
1	2	3	4	5	6	7	8	9	
Ogółem	33905	32425	31378	1598	29780	1047	47	1000	
zasadnicza kara pozbawienia wolności	Razem	16390	15366	15185	520	14665	181	8	173
	decyzja organu prowadzącego postępowanie karne	1202	1122	1096	86	1010	26	5	21
	ukończenie kary	11207	10857	10725	307	10418	132	3	129
	warunkowe przedterminowe zwolnienie	3468	2882	2859	110	2749	23	0	23
	przerwa w wykonaniu kary	420	383	383	14	369	0	0	0
	zgon	19	40	40	1	39	0	0	0
	inne przyczyny	74	82	82	2	80	0	0	0
	zastępcza kara pozbawienia wolności	Razem	4785	4592	4407	296	4111	185	10
decyzja organu prowadzącego postępowanie karne		440	438	407	35	372	31	2	29
ukończenie kary		3607	3409	3261	232	3029	148	8	140
warunkowe przedterminowe zwolnienie		3	1	1	0	1	0	0	0
przerwa w wykonaniu kary		57	47	47	3	44	0	0	0
zgon		5	9	9	0	9	0	0	0
uiszczenie grzywny		665	679	674	26	648	5	0	5
inne przyczyny		8	9	8	0	8	1	0	1
inne środki izolacyjne *	Razem	10206	9943	9430	650	8780	513	23	490
	decyzja organu prowadzącego postępowanie karne	71	72	70	11	59	2	1	1
	ukończenie kary	9411	9032	8532	608	7924	500	22	478
	przerwa w wykonaniu kary	83	87	87	0	87	0	0	0
	zgon	5	18	18	0	18	0	0	0
	uiszczenie grzywny	629	729	718	31	687	11	0	11
	inne przyczyny	7	5	5	0	5	0	0	0
tymczasowy areszt	Razem	2524	2524	2356	132	2224	168	6	162
	decyzja organu prowadzącego postępowanie karne	2404	2408	2250	129	2121	158	6	152
	upływ terminu tymczasowego aresztowania	93	83	76	3	73	7	0	7
	zgon	1	3	3	0	3	0	0	0
	inne przyczyny	26	30	27	0	27	3	0	3

* zastępcza kara pozbawienia wolności za grzywnę orzeczoną za wykroczenie skarbowe; kara aresztu; zastępcza kara aresztu za grzywnę lub za ograniczenie wolności; kara porządkowa; środek przymusu orzeczony w postępowaniu cywilnym



TAB.6 Wyroki z wyznaczonym przez sąd terminem stawienia się do odbycia kary według podstawy prawnej stan w dniu 30.09.2016 r.

1	II kwartał 2016 r.	III kwartał 2016 r.	Z rubryki 3 liczba orzeczeń dotycząca:					
			Dorosłych			Młodocianych		
			Razem	Kobiet	Mężczyzn	Razem	Kobiet	Mężczyzn
2	3	4	5	6	7	8	9	
Razem	54042	54476	52580	5077	47503	1896	173	1723
Kodeks Karny z 1997 r.	28489	28908	28062	2058	26004	846	55	791
Kodeks Karny z 1969 r.	13	18	18	1	17	0	0	0
Kodeks Wykroczeń	17945	17823	16938	1759	15179	885	98	787
Kodeks Karny Skarbowy	3989	4150	4090	962	3128	60	6	54
Ustawa o przeciwdziałaniu narkomanii z 2005 r.	1737	1766	1690	77	1613	76	7	69
Ustawa o przeciwdziałaniu narkomanii z 1997 r.	18	18	18	1	17	0	0	0
Ustawa o wychowaniu w trzeźwości i przeciwdziałaniu alkoholizmowi	858	756	747	42	705	9	4	5
Ustawa o rybactwie śródlądowym	55	49	48	0	48	1	0	1
Ustawa o prawie autorskim i prawach pokrewnych	5	3	3	0	3	0	0	0
Ustawa o ochronie zwierząt	38	35	35	6	29	0	0	0
Pozostałe ustawy	895	950	931	171	760	19	3	16

Wykres 3 Wyroki z wyznaczonym przez sąd terminem stawienia się do odbycia kary wg wybranych ustaw - stan w dniu 30.09.2016 r.

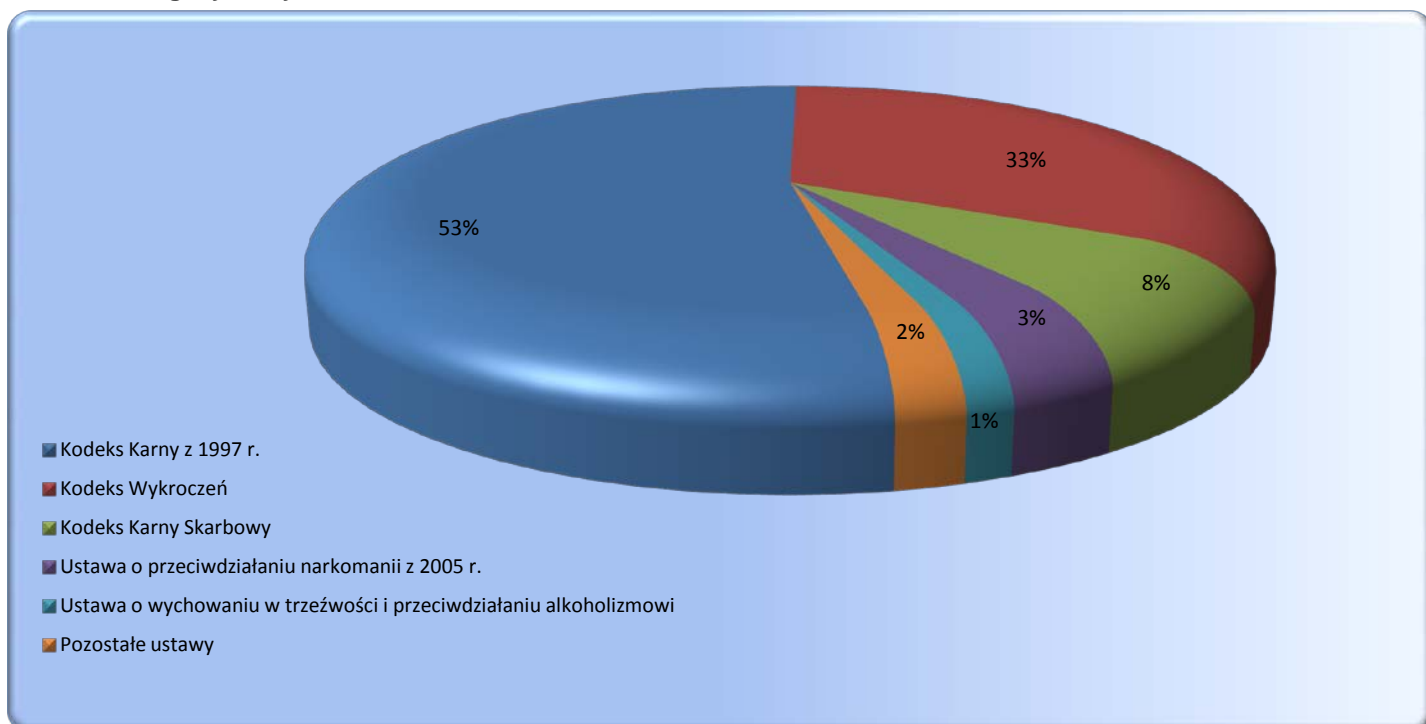

TAB.7 Wyroki z wyznaczonym przez sąd terminem stawienia się do odbycia kary według rodzajów przestępstw stan w dniu 30.09.2016 r.

Przestępstwa przeciwko:	II kwartał 2016 r.	III kwartał 2016 r.	z rubryki 3			
			w zw. z artykułem 65 lub 58a *	orzeczenia dotyczące kobiet	orzeczenia dotyczące młodocianych	
1	2	3	4	5	6	
Ogółem	54042	54476	323	5250	1896	
Razem Kodeks Karny z 1997 r.	28489	28908	239	2113	846	
w tym nieумыślni	282	281	0	20	8	
pokojowi, ludzkości oraz wojenne (art. 117 do 126)	14	5	0	0	0	
Rzeczypospolitej Polskiej (art. 127 do 139)	1	1	0	0	0	
obronności (art. 140 do 147)	1	2	0	0	0	
życiu i zdrowiu (art. 148-162)	zabójstwo	148§1	11	14	0	5
		148§2	2	1	0	0
		148§3	1	1	0	0
		148§4	0	0	0	0
		pozostałe (art. 149-162)	1460	1446	0	71
bezpieczeństwu powszechnemu (art. 163 do 172)	29	33	0	1	0	
bezpieczeństwu w komunikacji (art. 173 do 180)	4766	4862	0	130	37	
środowisku (art. 181 do 188)	3	1	0	0	0	
wolności (art. 189 do 193)	784	784	0	48	27	
wolności sumienia i wyznania (art. 194 do 196)	0	1	0	0	0	
wolności seksualnej i obyczajności (art. 197-205)	zgwałcenie	197§1	59	54	1	0
		197§2	7	13	0	0
		197§3	10	8	0	1
		197§4	0	0	0	0
		pozostałe (art. 198-205)	90	100	4	5
rodzynie i opiece (art. 206-211)	zstępstwo (art. 207)	882	906	0	24	
	alimenty (art. 209)	2195	2243	0	70	
	pozostałe (art. 206,208,210,211)	7	7	0	1	
czci i netykalności cielesnej (art. 212 do 217)	55	55	0	7	2	
prawom osób wykonujących pracę zarobkową (art. 218 do 221)	17	18	0	4	0	
działalności instytucji państwowych oraz samorządu (art. 222 do 231)	1038	1096	5	92	47	
wymiarowi sprawiedliwości (art. 232-247)	ucieczka(art. 242§1 i 4)	19	20	0	0	
	niepowrót z przepustki (art. 242§2)	22	27	0	0	
	niepowrót z przerwy (art. 242§3)	29	30	0	2	
	pozostałe (art. 232-241,243-247)	1661	1629	0	39	
przeciwko wyborom i referendum (art. 248 do 251)	2	1	0	0		
porządkowi publicznemu (art. 252-264)	zorganizowana grupa (art. 258)	114	107	55	3	
	pozostałe (art. 252-257,259-264)	242	237	14	14	
ochronie informacji (art. 265 do 269)	3	5	0	0		
wiarygodności dokumentów (art. 270 do 277)	729	739	8	167		
mieniu (art. 278-295)	kradzież (art. 278)	4208	4329	4	497	
	kradzież z włamaniem (art. 279)	2753	2820	33	69	
	rozbój	280§1	1021	1011	4	34
		280§2	77	87	5	2
	wymuszenie rozbójnicze (art. 282)	126	108	9	4	
	pozostałe (art. 281,283-295)	5865	5913	76	791	
obrotowi gospodarczemu (art. 296 do 309)	133	142	17	28		
obrotowi pieniędzmi i papierami wartościowymi (art. 310 do 316)	46	46	4	4		
określone w części wojskowej (art. 317 do 363)	7	6	0	0		
Razem Kodeks Karny z 1969 r.	13	18	0	1	0	
w tym nieумыślni	0	0	0	0		
zdrowiu i życiu (art. 148-164)	zabójstwo	148§1	0	0	0	
		148§2	0	0	0	
		pozostałe (art. 149-164)	0	0	0	
wolności (art. 165-177)	zgwałcenie	168§1	0	0	0	
		168§2	0	0	0	
		pozostałe (art. 165-167,169-177)	0	0	0	
rodzynie, opiece i młodzieży (art. 183-188)	alimenty (art. 186)	0	0	0		
	pozostałe (art. 183-185,187-188)	0	0	0		
mieniu (art. 199-216)	włamania (art. 208)	napad	210§1	1	3	
		rabunkowy	210§2	0	0	
		pozostałe (art. 199-207,209,211-216)	9	12	0	
		pozostałe (art. 199-207,209,211-216)	9	12	0	
gospodarcze i fałszerstwa (art. 217 do 232)	0	0	0	0		
udział w zorganizowanej grupie (art. 276)	0	0	0	0		
wojskowe (art 303 do 331)	0	0	0	0		
przestępstwa określone w innych artykułach kk z 1969 r.	1	1	0	0		
Przestępstwa i wykroczenia określone w innych aktach prawnych	25540	25550	84	3136	1050	

* Kodeks Karny z 1997 r. - art. 65 ; Kodeks Karny z 1969 r. - art. 58a



TAB.8 Wyroki z wyznaczonym przez sąd terminem stawienia się do odbycia kary
zasadnicza kara pozbawienia wolności wg wymiaru kary - stan w dniu 30.09.2016 r.

Wymiar kary	II kwartał 2016 r.	III kwartał 2016 r.	Z rubryki 3 liczba orzeczeń dotycząca:					
			Dorośli			Młodocianych		
			Razem	Kobiet	Mężczyzn	Razem	Kobiet	Mężczyzn
1	2	3	4	5	6	7	8	9
Ogółem	18774	19091	18627	972	17 655	464	20	444
do 3 miesięcy	1451	1557	1501	76	1425	56	2	54
powyżej 3 do 6 miesięcy	4529	4719	4583	257	4326	136	9	127
powyżej 6 m do 1 roku	6467	6530	6373	336	6037	157	6	151
powyżej 1 r do 1r 6 m	2614	2569	2517	145	2372	52	2	50
powyżej 1 r 6 m do 2 lat	2217	2185	2145	109	2036	40	1	39
powyżej 2 lat do 3 lat	905	940	920	36	884	20	0	20
powyżej 3 lat do 5 lat	480	479	476	11	465	3	0	3
powyżej 5 lat do 10 lat	101	102	102	2	100	0	0	0
powyżej 10 lat do 15 lat	10	10	10	0	10	0	0	0
powyżej 15 lat do 20 lat	0	0	0	0	0	0	0	0
25 lat	0	0	0	0	0	0	0	0
kara dożywotniego pozbawienia wolności	0	0	0	0	0	0	0	0

TAB.8A Wyroki z wyznaczonym przez sąd terminem stawienia się do odbycia kary
zastępcza kara pozbawienia wolności wg wymiaru kary - stan w dniu 30.09.2016 r.

Wymiar kary	II kwartał 2016 r.	III kwartał 2016 r.	Z rubryki 3 liczba orzeczeń dotycząca:					
			Dorośli			Młodocianych		
			Razem	Kobiet	Mężczyzn	Razem	Kobiet	Mężczyzn
1	2	3	4	5	6	7	8	9
Ogółem	13 255	13 497	13012	1 399	11 613	485	43	442
do 1 miesiąca	5 381	5 171	5067	595	4 472	104	14	90
powyżej 1 miesiąca do 6 miesięcy	7 686	8 099	7731	789	6 942	368	28	340
powyżej 6 miesięcy do 9 miesięcy	136	168	159	11	148	9	0	9
powyżej 9 miesięcy do 1 roku	52	59	55	4	51	4	1	3

* zastępcza kara pozbawienia wolności za grzywnę orzeczoną samoistnie, zastępcza kara pozbawienia wolności za grzywnę orzeczoną obok kary pozbawienia wolności lub ograniczenia wolności, zastępcza kara pozbawienia wolności za ograniczenie wolności

TAB.8B Wyroki z wyznaczonym przez sąd terminem stawienia się do odbycia kary
inne środki izolacyjne * wg wymiaru kary - stan w dniu 30.09.2016 r.

Wymiar kary	II kwartał 2016 r.	III kwartał 2016 r.	Z rubryki 3 liczba orzeczeń dotycząca:					
			Dorośli			Młodocianych		
			Razem	Kobiet	Mężczyzn	Razem	Kobiet	Mężczyzn
1	2	3	4	5	6	7	8	9
Ogółem	22 013	21 888	20941	2 706	18 235	947	110	837
do 1 miesiąca	21 655	21 553	20609	2 616	17 993	944	110	834
powyżej 1 miesiąca do 6 miesięcy	355	335	332	90	242	3	0	3
powyżej 6 miesięcy do 9 miesięcy	0	0	0	0	0	0	0	0
powyżej 9 miesięcy do 1 roku	3	0	0	0	0	0	0	0

* zastępcza kara pozbawienia wolności za grzywnę orzeczoną za wykroczenie skarbowe; kara aresztu; zastępcza kara aresztu za grzywnę lub za ograniczenie wolności; kara porządkowa; środek przymusu orzeczony w postępowaniu cywilnym

TAB.8C Średni wymiar kary i mediana orzeczeń z wyznaczonym przez sąd terminem stawienia się do odbycia kary

Średni wymiar kary i mediana orzeczeń z wyznaczonym przez sąd terminem stawienia się do odbycia kary	II kwartał 2016 r.	III kwartał 2016 r.	Przyrost
Średni wymiar prawomocnie orzeczonej zasadniczej kary pozbawienia wolności (w miesiącach) : (bez kary dożywotniego pozbawienia wolności)	13,38	13,23	-0,15
Mediana prawomocnie orzeczonej zasadniczej kary pozbawienia wolności (w miesiącach) : (bez kary dożywotniego pozbawienia wolności)	12,00	10,00	-2,00
Średni wymiar prawomocnie orzeczonej zasadniczej kary pozbawienia wolności (w miesiącach) : (bez kary dożywotniego pozbawienia wolności i kary 25 lat pozbawienia wolności)	13,38	13,23	-0,15
Mediana prawomocnie orzeczonej zasadniczej kary pozbawienia wolności (w miesiącach) : (bez kary dożywotniego pozbawienia wolności i kary 25 lat pozbawienia wolności)	12,00	10,00	-2,00
Średni wymiar zastępczej kary pozbawienia wolności (w miesiącach) :	1,91	1,99	0,08
Średni wymiar innych środków izolacyjnych (w miesiącach) :	0,35	0,34	-0,01



TAB.9 Orzeczenia z wyznaczonym przez sąd terminem stawienia się do odbycia kary wg rodzaju kary - stan w dniu 30.09.2016 r

Rodzaj kary	II kwartał 2016 r.	III kwartał 2016 r.	Z rubryki 3 liczba orzeczeń dotycząca:					
			Dorosłych			Młodocianych		
			Razem	Kobiet	Mężczyzn	Razem	Kobiet	Mężczyzn
1	2	3	4	5	6	7	8	9
Ogółem	54042	54476	52580	5077	47503	1896	173	1723
kara dożywotniego pozbawienia wolności	0	0	0	0	0	0	0	0
kara 25 lat pozbawienia wolności	0	0	0	0	0	0	0	0
kara pozbawienia wolności	18774	19091	18627	972	17655	464	20	444
kara aresztu wojskowego	0	0	0	0	0	0	0	0
zastępcza kara pozbawienia wolności za grzywnę orzeczoną samoistnie	4199	4471	4406	509	3897	65	7	58
zastępcza kara pozbawienia wolności za grzywnę orzeczoną obok kary pozbawienia wolności lub ograniczenia wolności	5153	4832	4764	462	4302	68	6	62
zastępcza kara pozbawienia wolności za ograniczenie wolności	3903	4194	3842	428	3414	352	30	322
zastępcza kara pozbawienia wolności za grzywnę orzeczoną za wykroczenie skarbowe	2606	2650	2608	770	1838	42	5	37
kara aresztu	389	371	328	20	308	43	1	42
zastępcza kara aresztu za grzywnę lub za ograniczenie wolności	18983	18827	17965	1910	16055	862	104	758
kara porządkowa	35	40	40	6	34	0	0	0
środek przymusu orzeczony w postępowaniu cywilnym	0	0	0	0	0	0	0	0

Wykres 4 Orzeczenia z wyznaczonym przez sąd terminem stawienia się do odbycia kary wg rodzaju kary stan w dniu 30.09.2016 r

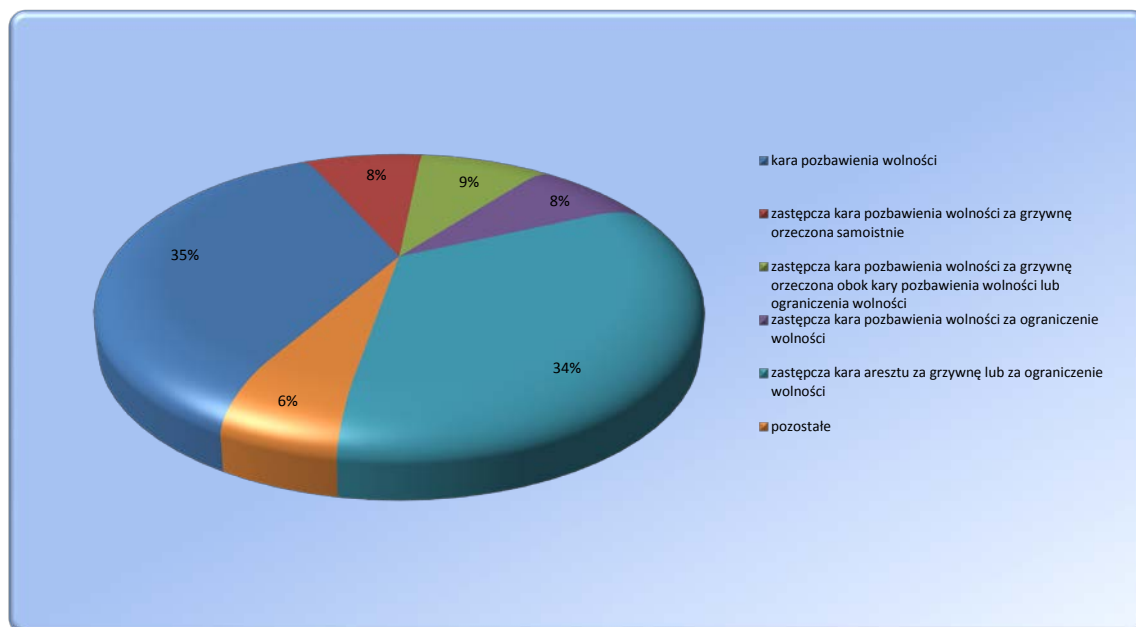

TABL.10 Skazani zakwalifikowani do oddziałów terapeutycznych przebywający w tych oddziałach stan w dniu 30.09.2016 r.¹

Wyszczególnienie	II kwartał 2016 r.	III kwartał 2016 r.	Z rubryki 3:			
			kobiety	M	P	R
1	2	3	4	5	6	7
Ogółem	3056	3075	176	52	1489	1534
z niepsychotycznymi zaburzeniami psychicznymi, upośledzeni umysłowo	1490	1485	64	27	638	820
w tym z zaburzeniami preferencji seksualnych	273	291	0	3	161	127
uzależnieni od środków odurzających lub psychotropowych	461	472	30	18	185	269
uzależnieni od alkoholu	1105	1118	82	7	666	445

Wykres 5 Skazani przebywający w oddziałach terapeutycznych w podziale na grupy

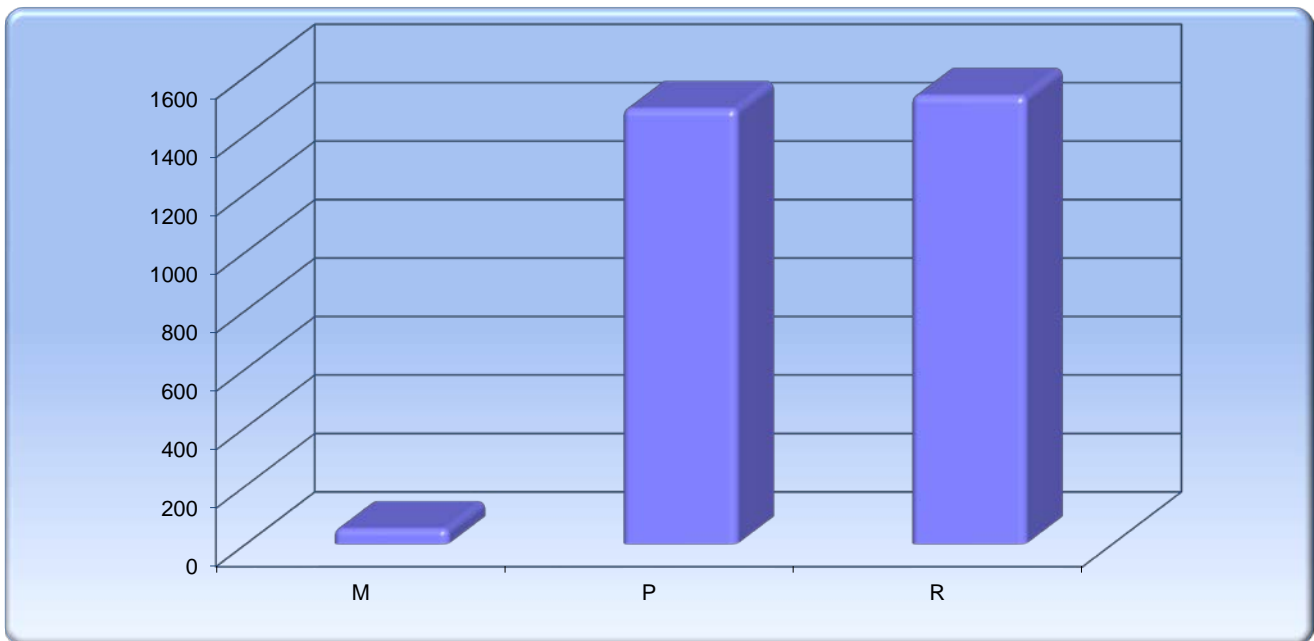

Wykres 6 Skazani przebywający w oddziałach terapeutycznych wg przyczyn skierowania

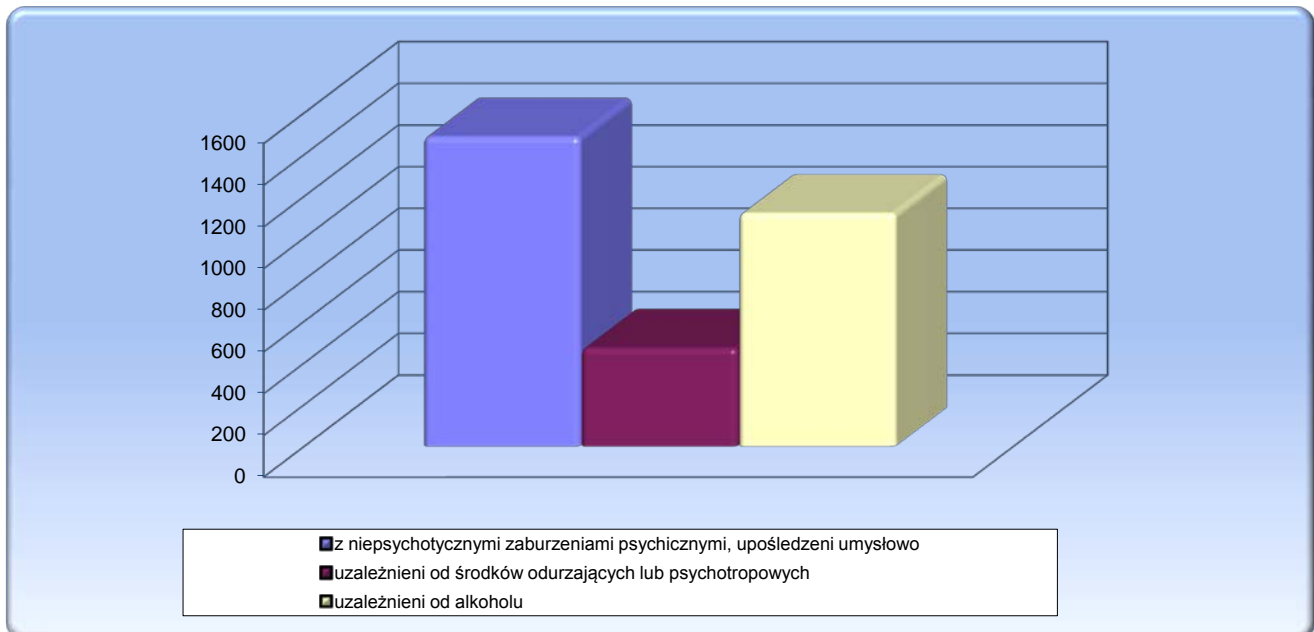

¹ Źródło: Biuro Penitencjarne CZSW

TABL. 11 Skazani zakwalifikowani do oddziałów terapeutycznych przebywający poza tymi oddziałami
-stan w dniu 30.09.2016¹

Wyszczególnienie	II kwartał 2016 r.	III kwartał 2016 r.	Z rubryki 3:			
			kobiety	M	P	R
1	2	3	4	5	6	7
Ogółem	695	696	42	11	354	331
z niepsychotycznymi zaburzeniami psychicznymi, upośledzeni umysłowo	126	140	4	3	36	101
w tym z zaburzeniami preferencji seksualnych	13	9	0	0	5	4
uzależnieni od środków odurzających lub psychotropowych	101	100	9	4	30	66
uzależnieni od alkoholu	468	456	29	4	288	164

TABL. 12 Skazani zakwalifikowani do oddziałów terapeutycznych przebywający poza tymi oddziałami
wg przyczyn¹

Wyszczególnienie	Leczenie	II sprawy	Oczekiwanie na trans.	Z innej przyczyny
II kwartał 2016 r.	36	16	205	438
III kwartał 2016 r.	31	11	205	448

Wykres 7 Skazani zakwalifikowani do oddziałów terapeutycznych przebywający poza tymi oddziałami
w podziale na grupy

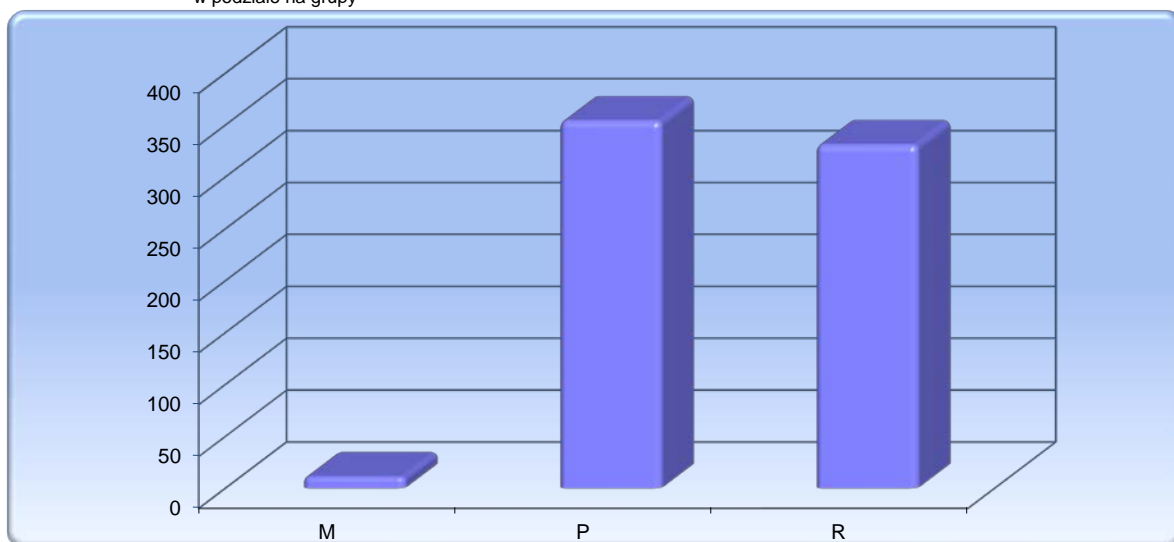

Wykres 8 Skazani zakwalifikowani do oddziałów terapeutycznych przebywający poza tymi oddziałami
wg przyczyn skierowania

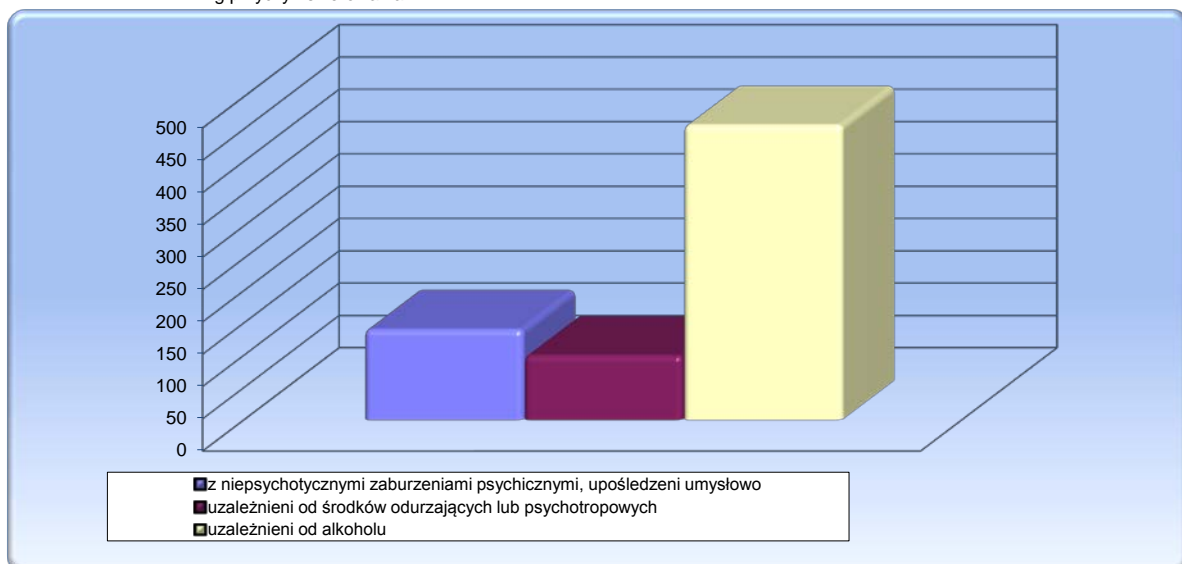

¹ Źródło: Biuro Penitencjarne CZSW



TABL. 13 Skazani zakwalifikowani do systemu terapeutycznego poza oddziałem
-stan w dniu 30.09.2016¹

Wyszczególnienie	II kwartał 2016 r.	III kwartał 2016 r.	Z rubryki 3:			
			kobiety	M	P	R
1	2	3	4	5	6	7
Ogółem	772	710	34	13	241	456
z niepsychotycznymi zaburzeniami psychicznymi, upośledzeni umysłowo	0	0	0	0	0	0
uzależnieni od środków odurzających lub psychotropowych	221	195	20	11	56	128
uzależnieni od alkoholu	551	513	14	2	184	327
niepełnosprawni fizycznie	0	2	0	0	1	1

Wykres 9 Skazani zakwalifikowani do systemu terapeutycznego poza oddziałem w podziale na grupy

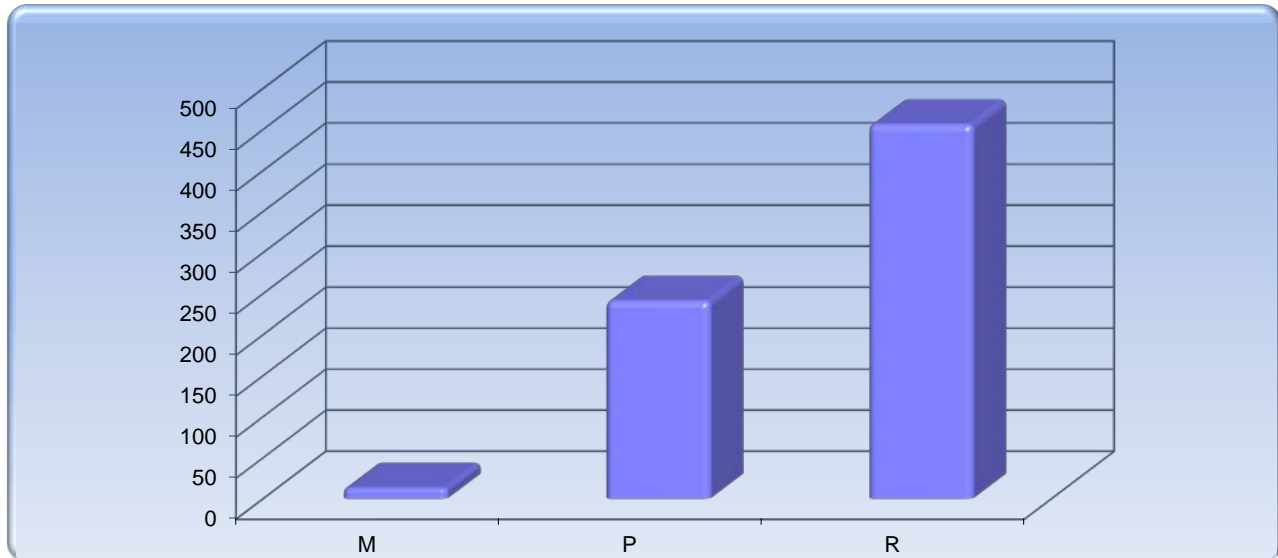

Wykres 10 Skazani zakwalifikowani do systemu terapeutycznego poza oddziałem wg przyczyn skierowania

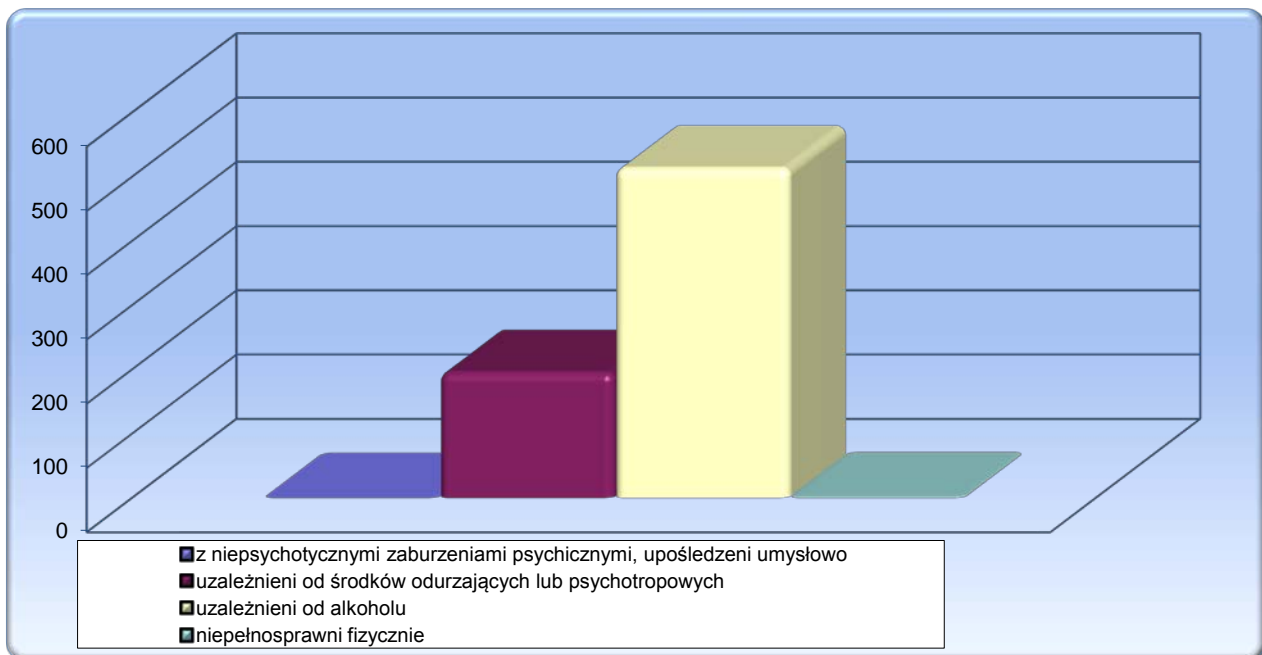

¹ Źródło: Biuro Penitencjarne CZSW



ZESTAWIENIE ZE WSZYSTKICH OKRĘGÓW

TABL. 14 Liczba udzielonych przepustek i zezwoleń na czasowe opuszczenie zakładu karnego, aresztu śledczego¹

Przepustki i zezwolenia określone w :	Liczba osób korzystających		Liczba przepustek i zezwoleń		Samowolne przedłużenie czasu przepustki lub zezwolenia w III kwartale 2016					
					spóźnienia*			niepowroty		
	II kwartał 2016 r.	III kwartał 2016 r.	II kwartał 2016 r.	III kwartał 2016 r.	liczba osób	liczba spóźnień	% 6/4	liczba osób	liczba niepowrotów	% 9/4
	0	1	2	3	4	5	6	7	8	9
Ogółem			15556	13871	65	66	0,48%	38	38	0,27%
art. 91 pkt 7 kkw	734	710	792	750	7	7	0,93%	3	3	0,40%
art. 92 pkt 9 kkw	667	625	1062	1024	7	7	0,68%	2	2	0,20%
art. 138 § 1 pkt 7 kkw	3209	2878	7815	6856	18	19	0,28%	13	13	0,19%
art. 138 § 1 pkt 8 kkw	2563	2415	4548	4203	22	22	0,52%	18	18	0,43%
art. 165 § 2 kkw	112	63	146	86	1	1	1,16%	0	0	0,00%
art. 141a § 1 kkw (bez asysty)	646	461	836	601	8	8	1,33%	2	2	0,33%
art. 141a § 1 kkw (z asystą)	60	66	73	77	2	2	2,60%	0	0	0,00%
art. 141a § 1 kkw (konwój)	270	261	284	274	0	0	0,00%	0	0	0,00%

* przez spóźnienie należy rozumieć samowolne przedłużenie czasu przepustki lub zezwolenia zakończone dobrowolnym zgłoszeniem się nie później niż 24 godziny po wyznaczonym terminie powrotu

TABL. 14A Liczba osadzonych korzystających z przepustek i zezwoleń

Wyszczególnienie	II kwartał 2016 r.	III kwartał 2016 r.
Liczba zezwoleń udzielonych tymczasowo aresztowanym	0	0
Liczba osadzonych korzystających z przepustek i zezwoleń	5232	4826

TABL. 15 Liczba udzielonych zezwoleń na opuszczenie zakładu karnego, aresztu śledczego przez dyrektorów jednostek penitencjarnych¹

Zezwolenia określone w :	Liczba osób korzystających		Liczba zezwoleń		Samowolne przedłużenie czasu zezwolenia w III kwartale 2016 r.					
					spóźnienia*			niepowroty		
	II kwartał 2016 r.	III kwartał 2016 r.	II kwartał 2016 r.	III kwartał 2016 r.	liczba osób	liczba spóźnień	% 6/4	liczba osób	liczba niepowrotów	% 9/4
	0	1	2	3	4	5	6	7	8	9
Ogółem	7393	6645	24378	17450	12	12	0,07%	3	3	0,02%
art. 91 pkt 3 kkw	624	587	3638	1973	2	2	0,10%	0	0	0,00%
nauczanie	95	67	1450	197	0	0	0,00%	0	0	0,00%
szkolenie	94	74	627	333	0	0	0,00%	0	0	0,00%
zajęcia terapeutyczne	435	446	1561	1443	2	2	0,14%	0	0	0,00%
art. 91 pkt 4 kkw	5685	5077	17028	13152	10	10	0,08%	2	2	0,02%
zajęcia kult. - oświatowe	3992	3464	11303	8575	4	4	0,05%	2	2	0,02%
sportowe	1693	1613	5725	4577	6	6	0,13%	0	0	0,00%
art. 92 pkt 3 kkw	136	93	812	278	0	0	0,00%	0	0	0,00%
nauczanie	42	23	382	56	0	0	0,00%	0	0	0,00%
szkolenie	23	12	123	25	0	0	0,00%	0	0	0,00%
zajęcia terapeutyczne	71	58	307	197	0	0	0,00%	0	0	0,00%
art. 92 pkt 4 kkw	569	590	1243	1054	0	0	0,00%	0	0	0,00%
zajęcia kult. - oświatowe	398	442	892	801	0	0	0,00%	0	0	0,00%
sportowe	171	148	351	253	0	0	0,00%	0	0	0,00%
art. 92 pkt 5 kkw	360	287	1520	970	0	0	0,00%	1	1	0,10%
zajęcia kult. - oświatowe	283	192	1328	644	0	0	0,00%	1	1	0,16%
sportowe	77	95	192	326	0	0	0,00%	0	0	0,00%
art. 131 § 2 kkw	19	11	137	23	0	0	0,00%	0	0	0,00%

* przez spóźnienie należy rozumieć samowolne przedłużenie czasu zezwolenia zakończone dobrowolnym zgłoszeniem się nie później niż 1 godzina po wyznaczonym terminie powrotu

¹ Źródło: Biuro Penitencjarne CZSW



TABL. 16 Warunkowe zwolnienia ¹

Wyszczególnienie	kwiecień - czerwiec 2016r.	lipiec - wrzesień 2016r.	%	
Ogółem	9026	8076	100,00%	
Wnioski rozpatrzone pozytywnie	3023	2530	31,33%	100,00%
- dyrektora zakładu karnego	1768	1489	18,44%	58,85%
- prokuratora lub sądu	0	0	0,00%	0,00%
- kuratora zawodowego	0	2	0,02%	0,08%
- skazanego	1255	1039	12,87%	41,07%
Wnioski rozpatrzone negatywnie	6002	5546	68,67%	100,00%
- dyrektora zakładu karnego	116	111	1,37%	2,00%
- prokuratora lub sądu	0	0	0,00%	0,00%
- kuratora zawodowego	1	2	0,02%	0,04%
- skazanego	5885	5433	67,27%	97,96%
Warunkowo przedterminowo zwolnieni przez sąd z urzędu	1	0	0,00%	100,00%

TABL. 17 Warunkowe zwolnienia - wnioski rozpatrzone pozytywnie ¹

Wyszczególnienie	kwiecień - czerwiec 2016r.	lipiec - wrzesień 2016r.	%	
Ogółem	3024	2530	100,00%	
Wniosek dyrektora zakładu karnego	1768	1489	58,85%	100,00%
- grupa M	12	8	0,32%	0,54%
- grupa P	1124	974	38,50%	65,41%
- grupa R	632	507	20,04%	34,05%
- grupa W	0	0	0,00%	0,00%
Wniosek skazanego, obrońcy, sądowego kuratora zawodowego, prokuratora lub sądu	1255	1041	41,15%	100,00%
- grupa M	12	10	0,40%	0,96%
- grupa P	703	549	21,70%	52,74%
- grupa R	540	482	19,05%	46,30%
- grupa W	0	0	0,00%	0,00%
Warunkowo przedterminowo zwolnieni przez sąd z urzędu	1	0	0,00%	100,00%
- grupa M	0	0	0,00%	0,00%
- grupa P	0	0	0,00%	0,00%
- grupa R	1	0	0,00%	0,00%
- grupa W	0	0	0,00%	0,00%

TABL. 18 Warunkowe zwolnienia - wnioski rozpatrzone negatywnie ¹

Wyszczególnienie	kwiecień - czerwiec 2016r.	lipiec - wrzesień 2016r.	%	
Ogółem	6002	5546	100,00%	
Wniosek dyrektora zakładu karnego	116	111	2,00%	100,00%
- grupa M	0	0	0,00%	0,00%
- grupa P	77	63	1,14%	56,76%
- grupa R	39	48	0,87%	43,24%
- grupa W	0	0	0,00%	0,00%
Wniosek skazanego, obrońcy, sądowego kuratora zawodowego, prokuratora lub sądu	5886	5435	98,00%	100,00%
- grupa M	71	53	0,96%	0,98%
- grupa P	2627	2535	45,71%	46,64%
- grupa R	3188	2847	51,33%	52,38%
- grupa W	0	0	0,00%	0,00%

¹ Źródło: Biuro Penitencjarne CZSW

TABL. 19 Pozytywnie i negatywnie rozpatrzone wnioski o warunkowe przedterminowe zwolnienie ¹

Grupa klasyfikacyjna i system wykonywania kary		II kwartał 2016 r.	III kwartał 2016 r.	z rubryki 3 wnioski rozpatrzone :				Warunkowo przedterminowo zwolnieni przez sąd z urzędu w III kwartale 2016	
				pozytywnie		negatywnie			
				dyrektora zakładu karnego	pozostałe	dyrektora zakładu karnego	pozostałe		
1	2	3	4	5	6	7	8		
Ogółem		9026	8076	1489	1041	111	5435	0	
Razem - grupa M		95	71	8	10	0	53	0	
M	1	programowany	47	42	1	4	0	37	0
		terapeutyczny	5	3	0	1	0	2	0
	2	programowany	39	25	7	5	0	13	0
		terapeutyczny	2	0	0	0	0	0	0
	3	programowany	2	1	0	0	0	1	0
		terapeutyczny	0	0	0	0	0	0	0
Razem - grupa P		4531	4121	974	549	63	2535	0	
P	1	zwykły	382	370	11	37	0	322	0
		programowany	877	795	46	63	3	683	0
		terapeutyczny	117	133	7	15	0	111	0
	2	zwykły	310	276	41	50	0	185	0
		programowany	2238	1974	605	297	35	1037	0
		terapeutyczny	48	41	2	6	0	33	0
	3	zwykły	24	62	52	3	0	7	0
		programowany	533	470	210	78	25	157	0
		terapeutyczny	2	0	0	0	0	0	0
Razem - grupa R		4400	3884	507	482	48	2847	0	
R	1	zwykły	576	536	5	42	1	488	0
		programowany	1013	863	28	87	0	748	0
		terapeutyczny	109	94	0	7	0	87	0
	2	zwykły	437	408	18	70	0	320	0
		programowany	1832	1608	334	226	34	1014	0
		terapeutyczny	37	32	0	2	0	30	0
	3	zwykły	15	10	1	0	0	9	0
		programowany	379	332	121	47	13	151	0
		terapeutyczny	2	1	0	1	0	0	0
W		0	0	0	0	0	0	0	

¹ Źródło: Biuro Penitencjarne CZSW

TABL. 20 Zażalenia złożone przez dyrektorów jednostek penitencjarnych na odmowę udzielenia warunkowego przedterminowego zwolnienia na ich wniosek ¹

Wyszczególnienie		II kwartał 2016	III kwartał 2016
Zażalenia	złożone	98	89
	rozpatrzone*	negatywnie	58
		pozytywnie	18
Sprawy badane przez komisje penitencjarne w związku z nabyciem przez skazanego uprawnień do ubiegania się o warunkowe przedterminowe zwolnienie		9565	8499

*- rozpatrzone w aktualnym kwartale sprawozdawczym

TABL. 21 Samoagresje w kwartale sprawozdawczym ¹

Wyszczególnienie	II kwartał 2016 r.	III kwartał 2016 r.
Ogółem	46	57
- odmowa przyjmowania pokarmów	1	3
- samouszkodzenia	5	4
- usiłowania samobójcze	40	50

TABL. 22 Przyczyny samoagresji ¹

Wyszczególnienie	II kwartał 2016 r.	III kwartał 2016 r.
Ogółem	46	57
- z powodu działalności administracji	11	11
- z powodu presji podkultury przestępczej	0	0
- z powodu uczestnictwa w podkulturze przestępczej	0	0
- z powodu działalności sądu , prokuratora	2	4
- z innych powodów	33	42

¹ Źródło: Biuro Penitencjarne CZSW

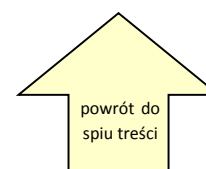

TABL. 23 Wykonanie kary umieszczenia w celi izolacyjnej¹

Wyszczególnienie	II kwartał 2016 r.	III kwartał 2016 r.
Ogółem	1065	1051
- grupa M	75	76
- grupa P	385	369
- grupa R	506	521
- grupa W	0	0
- tymczasowo aresztowani	99	85

TABL. 24 Zastosowanie art.46 § 1 KK, wobec skazanych¹

Wyszczególnienie	II kwartał 2016 r.	III kwartał 2016 r.
art. 46 § 1 KK	15601	15947

TABL. 25 Liczba osób wobec których wykonano badania psychologiczne i psychiatryczne¹

Wyszczególnienie	Liczba osób przebadanych w okresie sprawozdawczym			
	w ośrodkach diagnostycznych		poza ośrodkami diagnostycznymi	
	Ogółem	w tym zarząd. przez sędziego penitencjarnego	Ogółem	w tym zarząd. przez sędziego penitencjarnego
	378	22	1	0
młodociani, którym pozostało co najmniej 6 miesięcy do nabycia prawa do ubiegania się o warunkowe zwolnienie	125	0	0	0
młodociani sprawiający trudności wychowawcze	1	0	0	0
inne osoby	252	22	1	0

¹ Źródło: Biuro Penitencjarne CZSW

TABL. 26 Wykonanie budżetu więziennictwa ²

Wyszczególnienie		Budżet po zmianach na 2016 r. (w tys. zł.)	Wykonanie do 30.09. 2016 r. (w tys. zł.)	% wykonania planu rocznego	% wykonania w stosunku do upływu czasu
Dochody ogółem		4 113	5 559	135,16	180,21
w tym:	z działalności więziennictwa	3 753	4 394	117,08	156,11
	pozostała działalność	360	1 165	323,61	431,48
Wydatki ogółem		4 129 605	3 020 182	73,13	97,51
w tym:	na więziennictwo	2 720 671	1 967 806	72,33	96,44
	na świadczenia emerytalne	1 390 779	1 039 175	74,72	99,63
	na pozostałą działalność	18 155	13 201	72,71	96,95

TABL.27 Wykonanie wydatków "więziennictwo" ²

Wyszczególnienie		Budżet po zmianach na 2016 r. (w tys. zł.)	Wykonanie do 30.09. 2016 r. (w tys. zł.)	% wykonania planu rocznego	% wykonania w stosunku do upływu czasu
Wydatki ogółem		2 720 671	1 967 806	72,33	96,44
w tym:	świadczenia na rzecz osób fizycznych	148 008	131 619	88,93	118,57
	uposażenia i wynagrodzenia	1 687 739	1 265 300	74,97	99,96
	zakupy towarów i usług	581 233	360 277	61,98	82,65
	pozostałe wydatki bieżące	218 618	180 009	82,34	109,79
	wydatki majątkowe	85 073	30 601	35,97	47,96

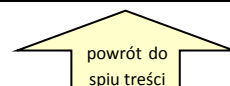
² Źródło: Biuro Budżetu CZSW

Opracowały:

1.kpt. Maja Milewska

2.mjr Agnieszka Zientarska

Warszawa 25.10.2016 r.