

MINISTERSTWO SPRAWIEDLIWOŚCI

CENTRALNY ZARZĄD SŁUŻBY WIĘZIENNEJ

BIS.0332.13.2017.MM

KWARTALNA

INFORMACJA STATYSTYCZNA

za III kwartał 2017 r.

WARSZAWA

Spis treści

TABL	1	Podstawa prawna aktualnie wykonywanych orzeczeń	1
TABL	2	Aktualnie wykonywane orzeczenia wg rodzajów przestępstw	2
TABL	3	Zasadnicza kara pozbawienia wolności wg wymiaru kary	4
TABL	3A	Zastępcza kara pozbawienia wolności wg wymiaru kary	4
TABL	3B	Inne środki izolacyjne wg wymiaru kary	4
TABL	4	Orzeczenia wg rodzaju kary	5
TABL	5	Przyczyny zakończenia wykonywanych orzeczeń	6
TABL	6	Wyroki z wyznaczonym przez sąd terminem stawienia się do odbycia kary według podstawy prawnej	7
TABL	7	Wyroki z wyznaczonym przez sąd terminem stawienia się do odbycia kary według rodzajów przestępstw	8
TABL	8	Wyroki z wyznaczonym przez sąd terminem stawienia się do odbycia kary- zasadnicza kara pozbawienia wolności wg wymiaru kary	9
TABL	8A	Wyroki z wyznaczonym przez sąd terminem stawienia się do odbycia kary- zastępcza kara pozbawienia wolności wg wymiaru kary	9
TABL	8B	Wyroki z wyznaczonym przez sąd terminem stawienia się do odbycia kary- inne środki izolacyjne wg wymiaru kary	9
TABL	9	Orzeczenia z wyznaczonym przez sąd terminem stawienia się do odbycia kary wg rodzaju kary	10
TABL	10	Skazani zakwalifikowani do oddziałów terapeutycznych przebywający w tych oddziałach	11
TABL	11	Skazani zakwalifikowani do oddziałów terapeutycznych przebywający poza tymi oddziałami	12
TABL	12	Skazani przebywający poza oddziałami terapeutycznymi wg przyczyn	12
TABL	13	Skazani zakwalifikowani do systemu terapeutycznego poza oddziałem	13
TABL	14	Liczba udzielonych przepustek i zezwoleń	14
TABL	15	Liczba udzielonych zezwoleń na opuszczenie zakładu karnego, aresztu śledczego przez dyrektorów jednostek penitencjarnych	14
TABL	16	Warunkowe zwolnienia	15
TABL	17	Warunkowe zwolnienia - wnioski rozpatrzone pozytywnie	15
TABL	18	Warunkowe zwolnienia - wnioski rozpatrzone negatywnie	15
TABL	19	Pozytywnie i negatywnie rozpatrzone wnioski o warunkowe przedterminowe zwolnienie wg grup i podgrup	16
TABL	20	Zażalenia złożone przez dyrektorów jednostek penitencjarnych na odmowę udzielenia warunkowego przedterminowego zwolnienia	17
TABL	21	Samoagresje	17
TABL	22	Przyczyny samoagresji	17
TABL	23	Wykonanie kary umieszczenia w celi izolacyjnej	18
TABL	24	Zastosowanie art. 46§1 KK	18
TABL	25	Liczba osób wobec których wykonano badania psychologiczne i psychiatryczne	18
TABL	26	Wykonanie budżetu więziennictwa	19
TABL	27	Koszty funkcjonowania więziennictwa	19

TAB. 1 Podstawa prawna aktualnie wykonywanych orzeczeń - stan w dniu 30.09.2017 r.

Ustawa	II kwartał 2017 r.	III kwartał 2017 r.	Z rubryki 3 liczba orzeczeń dotycząca:						
			Dorosłych			Młodocianych			
			Razem	Kobiet	Mężczyzn	Razem	Kobiet	Mężczyzn	
1	2	3	4	5	6	7	8	9	
Ogółem	74921	74783	73269	2802	70467	1514	59	1455	
Orzeczenia prawomocne	Razem	67179	66400	65368	2437	62931	1032	34	998
	Kodeks Karny z 1997 r.	63315	62782	61821	2298	59523	961	25	936
	Kodeks Karny z 1969 r.	385	365	365	5	360	0	0	0
	Kodeks Wykroczeń	968	844	805	50	755	39	8	31
	Kodeks Karny Skarbowy	169	153	153	15	138	0	0	0
	Ustawa o przeciwdziałaniu narkomanii z 2005 r.	2167	2096	2067	58	2009	29	1	28
	Ustawa o przeciwdziałaniu narkomanii z 1997 r.	42	38	38	1	37	0	0	0
	Ustawa o wychowaniu w trzeźwości i przeciwdziałaniu alkoholizmowi	17	30	29	3	26	1	0	1
	Ustawa o rybactwie śródlądowym	12	10	10	0	10	0	0	0
	Ustawa o prawie autorskim i prawach pokrewnych	2	0	0	0	0	0	0	0
	Ustawa o ochronie zwierząt	44	35	35	1	34	0	0	0
	Pozostałe ustawy	58	47	45	6	39	2	0	2
	Orzeczenia nieprawomocne	Razem	954	959	925	38	887	34	1
Kodeks Karny z 1997 r.		906	907	873	35	838	34	1	33
Kodeks Karny z 1969 r.		1	1	1	1	0	0	0	0
Kodeks Karny Skarbowy		0	0	0	0	0	0	0	0
Ustawa o przeciwdziałaniu narkomanii z 2005 r.		44	49	49	2	47	0	0	0
Ustawa o przeciwdziałaniu narkomanii z 1997 r.		0	0	0	0	0	0	0	0
Ustawa o wychowaniu w trzeźwości i przeciwdziałaniu alkoholizmowi		0	0	0	0	0	0	0	0
Ustawa o rybactwie śródlądowym		0	0	0	0	0	0	0	0
Ustawa o prawie autorskim i prawach pokrewnych		0	0	0	0	0	0	0	0
Ustawa o ochronie zwierząt		1	1	1	0	1	0	0	0
Pozostałe ustawy		2	1	1	0	1	0	0	0
Tymczasowe areszty	Razem	6788	7424	6976	327	6649	448	24	424
	Kodeks Karny z 1997 r.	5907	6491	6090	302	5788	401	21	380
	Kodeks Karny z 1969 r.	4	3	3	0	3	0	0	0
	Kodeks Karny Skarbowy	16	20	20	0	20	0	0	0
	Ustawa o przeciwdziałaniu narkomanii z 2005 r.	836	887	840	24	816	47	3	44
	Ustawa o przeciwdziałaniu narkomanii z 1997 r.	0	0	0	0	0	0	0	0
	Ustawa o wychowaniu w trzeźwości i przeciwdziałaniu alkoholizmowi	0	0	0	0	0	0	0	0
	Ustawa o rybactwie śródlądowym	0	0	0	0	0	0	0	0
	Ustawa o prawie autorskim i prawach pokrewnych	0	0	0	0	0	0	0	0
	Ustawa o ochronie zwierząt	1	3	3	0	3	0	0	0
	Pozostałe ustawy	24	20	20	1	19	0	0	0

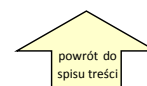

TAB.2 Aktualnie wykonywane orzeczenia według rodzajów przestępstw - stan w dniu 30.09.2017 r.

Przestępstwa przeciwko:	II kwartał 2017 r.	III kwartał 2017 r.	Z rubryki 3 liczba orzeczeń dotycząca:						
			Orzeczenia prawomocne	Orzeczenia nieprawomocne	Tymczasowe areszty	w zw. z artykułem 65 lub 58a *	orzeczenia dotyczące kobiet	orzeczenia dotyczące młodocianych	
1	2	3	4	5	6	7	8	9	
Ogółem	74921	74783	66400	959	7424	2684	2861	1514	
Razem Kodeks Karny z 1997 r.	70128	70180	62782	907	6491	2264	2682	1396	
w tym nieumyślni	424	416	359	10	47	0	12	8	
pokojowi, ludzkości oraz wojenne (art. 117 do 126)	33	36	19	0	17	1	0	4	
Rzeczypospolitej Polskiej (art. 127 do 139)	3	4	2	1	1	0	0	0	
obronności (art. 140 do 147)	2	2	1	0	1	0	1	0	
życiu i zdrowiu (art. 148-162)	zabójstwo	148§1	4101	4141	3399	165	577	77	417
		148§2	1056	1051	924	38	89	30	33
		148§3	21	22	20	1	1	0	3
		148§4	7	8	7	1	0	0	3
		pozostałe (art. 149-162)	4154	4260	3622	87	551	27	198
bezpieczeństwu powszechnemu (art. 163 do 172)	254	247	171	2	74	29	8	3	
bezpieczeństwu w komunikacji (art. 173 do 180)	5499	5566	5407	25	134	10	66	38	
środowisku (art. 181 do 188)	2	3	2	0	1	0	0	0	
wolności (art. 189 do 193)	1233	1278	1025	24	229	45	33	25	
wolności sumienia i wyznania (art. 194 do 196)	3	2	2	0	0	0	0	0	
wolności seksualnej i obyczajności (art. 197-205)	zgwałcenie	197§1	1323	1405	1077	53	275	8	3
		197§2	103	100	69	2	29	0	0
		197§3	544	549	442	38	69	3	4
		197§4	59	55	51	1	3	0	1
		pozostałe (art. 198-205)	1160	1243	909	38	296	24	15
rodzinie i opiece (art. 206-211)	4426	4473	3720	62	691	4	99	32	
rodziny i opieki (art. 206-211)	alimenty (art. 209)	2595	2419	2409	0	10	0	56	
	pozostałe (art. 206,208,210,211)	10	6	2	0	4	0	1	
czci i nietykalności cielesnej (art. 212 do 217)	23	23	23	0	0	0	2	0	
prawom osób wykonujących pracę zarobkową (art. 218 do 221)	2	1	1	0	0	0	1	0	
działalności instytucji państwowych oraz samorządu (art. 222 do 231)	1523	1509	1346	7	156	54	59	39	
wymiarowi sprawiedliwości (art. 232-247)	ucieczka (art. 242§1 i 4)	31	29	29	0	0	1	0	
	niepowrót z przepustki (art. 242§2)	43	45	44	0	1	0	1	
	niepowrót z przerwy (art. 242§3)	42	24	23	0	1	0	3	
	pozostałe (art. 232-241,243-247)	1838	1741	1665	8	68	8	31	
przeciwko wyborom i referendum (art. 248 do 251)	3	1	1	0	0	0	0	0	
porządkowi publicznemu (art. 252-264)	zorganizowana grupa (258)	799	810	428	19	363	593	22	
	pozostałe (252-257,259-264)	766	806	623	16	167	168	12	
ochronie informacji (art. 265 do 269)	1	2	2	0	0	1	0	0	
wiarygodności dokumentów (art. 270 do 277)	508	453	425	1	27	37	34	5	
mieniu (art. 278-295)	kradzież (art. 278)	5430	5182	5116	4	62	29	323	
	kradzież z włamaniem (art. 279)	12026	12190	11666	37	487	244	166	
	rozbój	280§1	8345	8364	7416	110	838	146	253
		280§2	2039	2012	1597	113	302	111	59
	wymuszenie rozbójnicze (art. 282)	513	522	417	5	100	46	6	
	pozostałe (art. 281,283-295)	9177	9192	8388	44	760	451	745	
obrotowi gospodarczemu (art. 296 do 309)	209	210	133	0	77	94	12		
obrotowi pieniądźmi i papierami wartościowymi (art. 310 do 316)	197	190	156	5	29	23	12		
określone w części wojskowej (art. 317 do 363)	5	4	3	0	1	0	0		
Razem Kodeks Karny z 1969 r.	390	369	365	1	3	12	6	0	
w tym nieumyślni	3	4	4	0	0	0	0	0	
zdrowiu i życiu (art. 148-164)	zabójstwo	148§1	280	275	272	0	3	8	
		148§2	0	0	0	0	0	0	
		pozostałe (art. 149-164)	6	4	4	0	0	0	
wolności (art. 165-177)	zgwałcenie	168§1	0	0	0	0	0	0	
		168§2	1	1	1	0	0	0	
		pozostałe (art. 165-167,169-177)	2	2	2	0	0	0	
rodzinie, opiece i młodzieży (art. 183-188)	alimenty (art. 186)	0	0	0	0	0	0		
	pozostałe (art. 183-185,187-188)	0	0	0	0	0	0		
mieniu (art. 199-216)	włamanie (art. 208)	210§1	9	8	8	0	0	0	
		210§2	10	11	10	1	0	1	
		210§2	10	11	10	1	0	1	
		pozostałe (art. 199-207,209,211-216)	23	21	21	0	0	1	
gospodarcze i fałszerstwa (art. 217 do 232)	11	10	10	0	0	0	0		
udział w zorganizowanej grupie (art. 276)	0	0	0	0	0	0	0		
określone w części wojskowej (art 303 do 331)	0	0	0	0	0	0	0		
przestępstwa określone w innych artykułach kk z 1969 r.	11	14	14	0	0	0	0		
Przestępstwa i wykroczenia określone w innych aktach prawnych	4403	4234	3253	51	930	408	173	118	

* Kodeks Karny z 1997 r. - art. 65 ; Kodeks Karny z 1969 r. - art. 58a



Wykres 1 Orzeczenia aktualnie wykonywane według wybranych rodzajów przestępstw określonych w Kodeksie Karnym z 1997 r. - stan w dniu 30.09.2017 r.

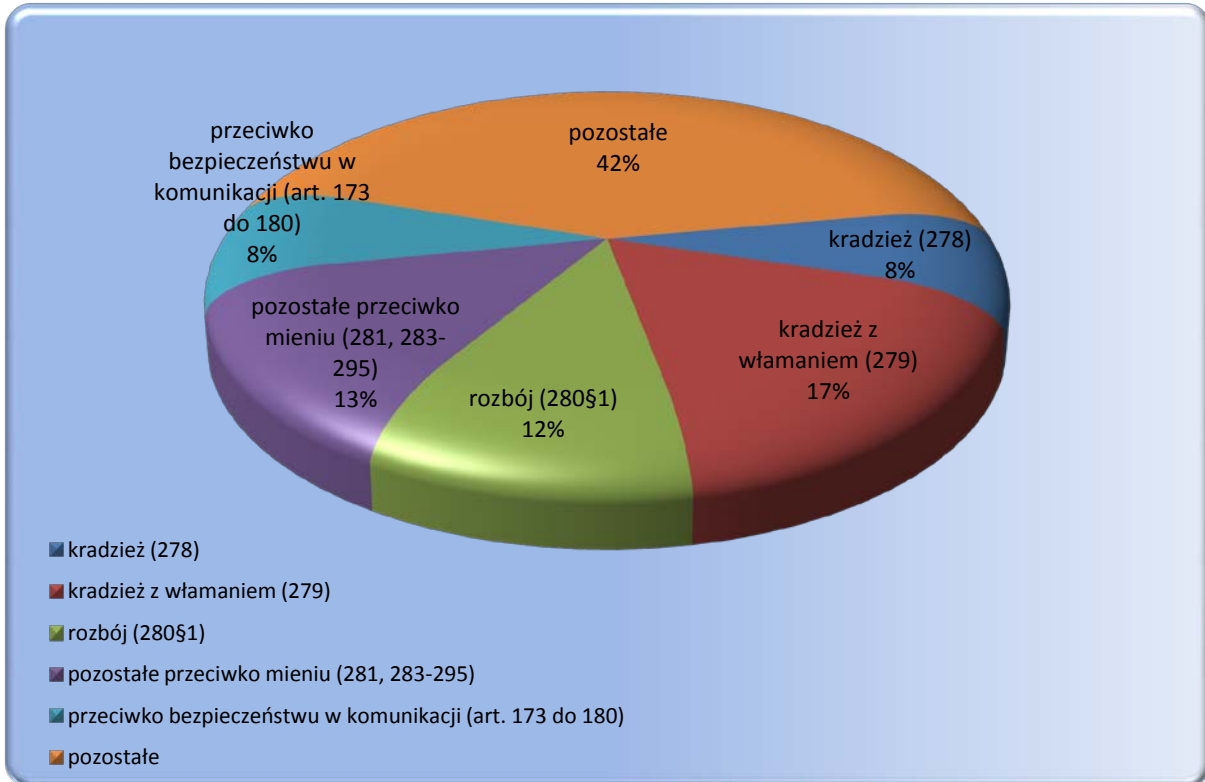

Wykres 2 Orzeczenia aktualnie wykonywane przez kobiety według wybranych rodzajów przestępstw określonych w Kodeksie Karnym z 1997 r. - stan w dniu 30.09.2017 r.

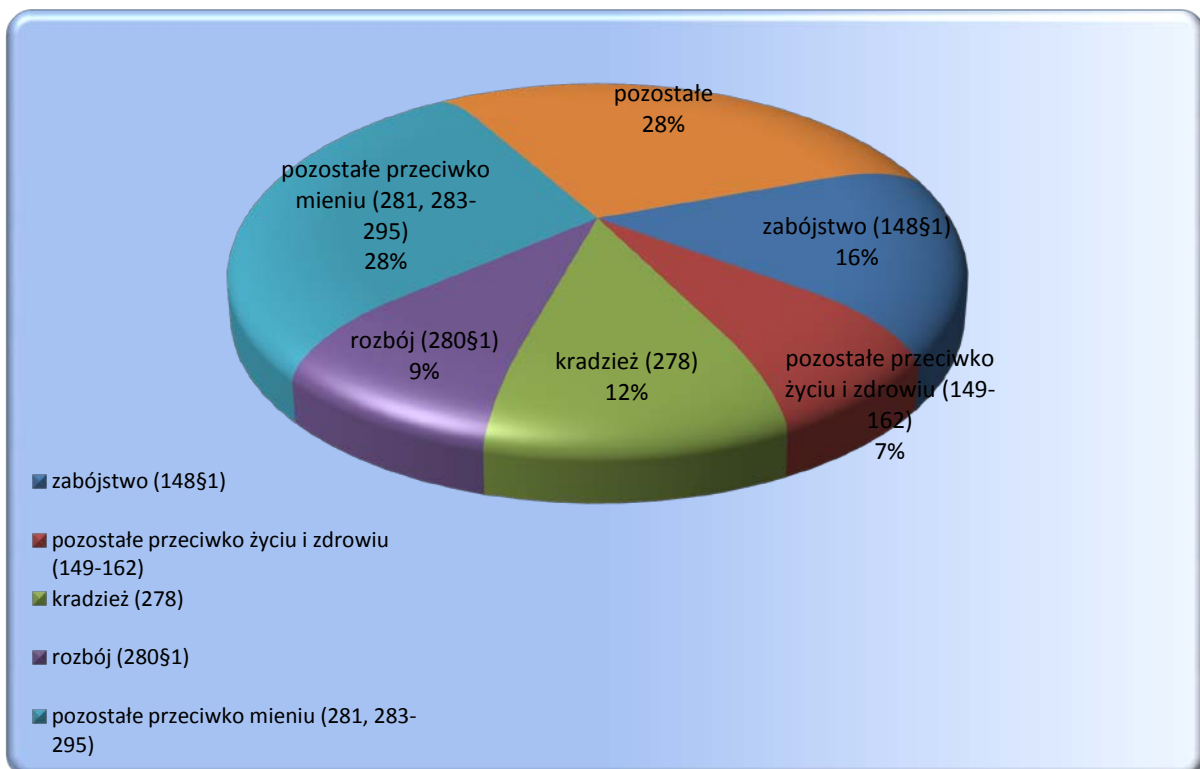

TAB.3 Zasadnicza kara pozbawienia wolności wg wymiaru kary - orzeczenia wykonywane w dniu 30.09.2017 r.

Wymiar kary	II kwartał 2017 r.	III kwartał 2017 r.	Z rubryki 3 liczba orzeczeń dotycząca:					
			Dorosłych			Młodocianych		
			Razem	Kobiet	Mężczyzn	Razem	Kobiet	Mężczyzn
1	2	3	4	5	6	7	8	9
Ogółem	63234	62 577	61 753	2 167	59 586	824	17	807
Razem	62280	61 618	60 828	2 129	58 699	790	16	774
Orzeczenia prawomocne								
do 3 miesięcy	815	732	713	32	681	19	1	18
powyżej 3 do 6 miesięcy	4568	4 171	4 065	164	3901	106	5	101
powyżej 6 m do 1 roku	11407	11 084	10 917	424	10493	167	2	165
powyżej 1 r do 1r 6 m	8214	8 004	7 900	271	7629	104	2	102
powyżej 1 r 6 m do 2 lat	9069	8 801	8 670	305	8365	131	3	128
powyżej 2 lat do 3 lat	8829	9 025	8 889	244	8645	136	2	134
powyżej 3 lat do 5 lat	9139	9 350	9 261	230	9031	89	1	88
powyżej 5 lat do 10 lat	5673	5 894	5 868	242	5626	26	0	26
powyżej 10 lat do 15 lat	2426	2 406	2 396	141	2255	10	0	10
powyżej 15 lat do 20 lat	18	25	25	0	25	0	0	0
25 lat	1731	1 730	1 728	62	1666	2	0	2
kara dożywotniego pozb. wolności	391	396	396	14	382	0	0	0
Razem	954	959	925	38	887	34	1	33
Orzeczenia nieprawomocne								
do 3 miesięcy	0	0	0	0	0	0	0	0
powyżej 3 do 6 miesięcy	6	3	3	0	3	0	0	0
powyżej 6 m do 1 roku	18	20	19	0	19	1	0	1
powyżej 1 r do 1r 6 m	29	31	30	2	28	1	0	1
powyżej 1 r 6 m do 2 lat	32	32	28	1	27	4	0	4
powyżej 2 lat do 3 lat	121	126	119	3	116	7	0	7
powyżej 3 lat do 5 lat	313	321	311	11	300	10	0	10
powyżej 5 lat do 10 lat	262	255	251	14	237	4	0	4
powyżej 10 lat do 15 lat	105	106	101	6	95	5	1	4
powyżej 15 lat do 20 lat	5	3	2	0	2	1	0	1
25 lat	44	41	40	0	40	1	0	1
kara dożywotniego pozb. wolności	19	21	21	1	20	0	0	0

TAB.3A Zastępcza kara pozbawienia wolności wg wymiaru kary - orzeczenia wykonywane w dniu 30.09.2017 r.

Wymiar kary	II kwartał 2017 r.	III kwartał 2017 r.	Z rubryki 3 liczba orzeczeń dotycząca:					
			Dorosłych			Młodocianych		
			Razem	Kobiet	Mężczyzn	Razem	Kobiet	Mężczyzn
1	2	3	4	5	6	7	8	9
RAZEM	3 829	3 844	3 643	244	3 399	201	11	190
do 1 miesiąca	212	198	190	14	176	8	1	7
powyżej 1 miesiąca do 6 miesięcy	3 045	2 965	2 809	192	2 617	156	8	148
powyżej 6 miesięcy do 9 miesięcy	385	437	413	27	386	24	2	22
powyżej 9 miesięcy do 1 roku	187	244	231	11	220	13	0	13

* zastępcza kara pozbawienia wolności za grzywnę orzeczoną samoistnie, zastępcza kara pozbawienia wolności za grzywnę orzeczoną obok kary pozbawienia wolności lub ograniczenia wolności, zastępcza kara pozbawienia wolności za ograniczenie wolności

TAB.3B Inne środki izolacyjne * wg wymiaru kary - orzeczenia wykonywane w dniu 30.09.2017 r.

Wymiar kary	II kwartał 2017 r.	III kwartał 2017 r.	Z rubryki 3 liczba orzeczeń dotycząca:					
			Dorosłych			Młodocianych		
			Razem	Kobiet	Mężczyzn	Razem	Kobiet	Mężczyzn
1	2	3	4	5	6	7	8	9
RAZEM	1 070	938	897	64	833	41	7	34
do 1 miesiąca	1 028	899	858	60	798	41	7	34
powyżej 1 miesiąca do 6 miesięcy	42	39	39	4	35	0	0	0
powyżej 6 miesięcy do 9 miesięcy	0	0	0			0		
powyżej 9 miesięcy do 1 roku	0	0	0			0		

* zastępcza kara pozbawienia wolności za grzywnę orzeczoną za wykroczenie skarbowe; kara aresztu; zastępcza kara aresztu za grzywnę lub za ograniczenie wolności; kara porządkowa; środek przymusu orzeczony w postępowaniu cywilnym

TAB.3C Średni wymiar kary i mediana wykonywanych kar

Średni wymiar kary i mediana wykonywanych kar	II kwartał 2017 r.	III kwartał 2017 r.	Przyrost
Średni wymiar prawomocnie orzeczonej zasadniczej kary pozbawienia wolności (w miesiącach) : (bez kary dożywotniego pozbawienia wolności)	42,49	43,20	0,71
Mediana prawomocnie orzeczonej zasadniczej kary pozbawienia wolności (w miesiącach) : (bez kary dożywotniego pozbawienia wolności)	24,00	24,00	0,00
Średni wymiar prawomocnie orzeczonej zasadniczej kary pozbawienia wolności (w miesiącach) : (bez kary dożywotniego pozbawienia wolności i kary 25 lat pozbawienia wolności)	35,08	35,74	0,66
Mediana prawomocnie orzeczonej zasadniczej kary pozbawienia wolności (w miesiącach) : (bez kary dożywotniego pozbawienia wolności i kary 25 lat pozbawienia wolności)	24,00	24,00	0,00
Średni wymiar zastępczej kary pozbawienia wolności (w miesiącach) :	4,33	4,50	0,17
Średni wymiar innych środków izolacyjnych (w miesiącach) :	0,57	0,55	-0,02



TAB.4 Aktualnie wykonywane orzeczenia wg rodzaju kary - stan w dniu 30.09.2017 r.

Rodzaj kary		II kwartał 2017 r.	III kwartał 2017 r.	Z rubryki 3 liczba orzeczeń dotycząca:					
				Dorośli			Młodocianych		
				Razem	Kobiet	Mężczyzn	Razem	Kobiet	Mężczyzn
1	2	3	4	5	6	7	8	9	
Ogółem		74921	74783	73269	2802	70467	1514	59	1455
Orzeczenia prawomocne	Razem	67179	66400	65368	2437	62931	1032	34	998
	kara dożywotniego pozbawienia wolności	391	396	396	14	382	0	0	0
	kara 25 lat pozbawienia wolności	1730	1729	1727	62	1665	2	0	2
	kara pozbawienia wolności	60159	59493	58705	2053	56652	788	16	772
	kara aresztu wojskowego	0	0	0	0	0	0	0	0
	zastępcza kara pozbawienia wolności za grzywnę orzeczoną samoistnie	280	268	260	17	243	8	0	8
	zastępcza kara pozbawienia wolności za grzywnę orzeczoną obok kary pozbawienia wolności lub ograniczenia wolności	295	262	258	16	242	4	0	4
	zastępcza kara pozbawienia wolności za ograniczenie wolności	3254	3314	3125	211	2914	189	11	178
	zastępcza kara pozbawienia wolności za grzywnę orzeczoną za wykroczenie skarbowe	81	68	68	8	60	0	0	0
	kara aresztu	160	123	113	4	109	10	1	9
	zastępcza kara aresztu za grzywnę lub za ograniczenie wolności	820	738	709	49	660	29	6	23
	kara porządkowa	9	9	7	3	4	2	0	2
	środek przymusu orzeczony w postępowaniu cywilnym	0	0	0	0	0	0	0	0
Orzeczenia nieprawomocne	Razem	954	959	925	38	887	34	1	33
	kara dożywotniego pozbawienia wolności	19	21	21	1	20	0	0	0
	kara 25 lat pozbawienia wolności	43	39	38	0	38	1	0	1
	kara pozbawienia wolności	892	899	866	37	829	33	1	32
	kara aresztu wojskowego	0	0	0	0	0	0	0	0
Tymczasowe aresztowanie		6788	7424	6976	327	6649	448	24	424



TAB.5 Przyczyny zakończenia wykonywanych orzeczeń w III kwartale 2017 r.

Wyszczególnienie		II kwartał 2017 r.	III kwartał 2017 r.	Z rubryki 3 liczba orzeczeń dotycząca:					
				Dorosłych			Młodocianych		
				Razem	Kobiet	Mężczyzn	Razem	Kobiet	Mężczyzn
1	2	3	4	5	6	7	8	9	
Ogółem		32998	31544	30600	1732	28868	944	69	875
zasadnicza kara pozbawienia wolności	Razem	14732	14165	14003	511	13492	162	10	152
	decyzja organu prowadzącego postępowanie karne	1444	1118	1093	75	1018	25	1	24
	ukończenie kary	10267	10226	10115	309	9806	111	8	103
	warunkowe przedterminowe zwolnienie	2659	2454	2433	101	2332	21	0	21
	przerwa w wykonaniu kary	307	306	303	25	278	3	0	3
	zgon	42	51	50	1	49	1	0	1
	inne przyczyny	13	10	9	0	9	1	1	0
	zastępcza kara pozbawienia wolności	Razem	5385	5169	4924	369	4555	245	14
decyzja organu prowadzącego postępowanie karne		768	663	617	70	547	46	2	44
ukończenie kary		3834	3764	3573	262	3311	191	12	179
warunkowe przedterminowe zwolnienie		1	4	4	0	4	0	0	0
przerwa w wykonaniu kary		46	57	57	4	53	0	0	0
zgon		12	11	11	0	11	0	0	0
uiszczenie grzywny		717	657	652	33	619	5	0	5
inne przyczyny		7	13	10	0	10	3	0	3
inne środki izolacyjne *	Razem	9877	9429	9076	682	8394	353	39	314
	decyzja organu prowadzącego postępowanie karne	78	79	74	10	64	5	0	5
	ukończenie kary	8911	8394	8059	626	7433	335	39	296
	przerwa w wykonaniu kary	59	82	82	0	82	0	0	0
	zgon	7	5	5	0	5	0	0	0
	uiszczenie grzywny	821	866	853	46	807	13	0	13
	inne przyczyny	1	3	3		3	0		
tymczasowy areszt	Razem	3004	2781	2597	170	2427	184	6	178
	decyzja organu prowadzącego postępowanie karne	2859	2653	2475	161	2314	178	6	172
	upływ terminu tymczasowego aresztowania	106	92	86	5	81	6	0	6
	zgon	6	9	9	0	9	0	0	0
	inne przyczyny	33	27	27	4	23	0	0	0

* zastępcza kara pozbawienia wolności za grzywnę orzeczoną za wykroczenie skarbowe; kara aresztu; zastępcza kara aresztu za grzywnę lub za ograniczenie wolności; kara porządkowa; środek przymusu orzeczony w postępowaniu cywilnym



TAB.6 Wyroki z wyznaczonym przez sąd terminem stawienia się do odbycia kary według podstawy prawnej stan w dniu 30.09.2017 r.

1	II kwartał 2017 r.	III kwartał 2017 r.	Z rubryki 3 liczba orzeczeń dotycząca:					
			Dorosłych			Młodocianych		
			Razem	Kobiet	Mężczyzn	Razem	Kobiet	Mężczyzn
2	3	4	5	6	7	8	9	
Razem	56711	55061	53527	5334	48193	1534	163	1371
Kodeks Karny z 1997 r.	31080	30257	29472	2236	27236	785	65	720
Kodeks Karny z 1969 r.	15	13	13	0	13	0	0	0
Kodeks Wykroczeń	17170	16319	15708	1708	14000	611	86	525
Kodeks Karny Skarbowy	4291	4340	4313	1039	3274	27	5	22
Ustawa o przeciwdziałaniu narkomanii z 2005 r.	1938	1982	1899	77	1822	83	5	78
Ustawa o przeciwdziałaniu narkomanii z 1997 r.	24	26	26	1	25	0	0	0
Ustawa o wychowaniu w trzeźwości i przeciwdziałaniu alkoholizmowi	1059	968	952	68	884	16	1	15
Ustawa o rybactwie śródlądowym	44	41	41	2	39	0	0	0
Ustawa o prawie autorskim i prawach pokrewnych	5	7	7	1	6	0	0	0
Ustawa o ochronie zwierząt	57	60	60	12	48	0	0	0
Pozostałe ustawy	1028	1048	1036	190	846	12	1	11

Wykres 3 Wyroki z wyznaczonym przez sąd terminem stawienia się do odbycia kary wg wybranych ustaw - stan w dniu 30.09.2017 r.

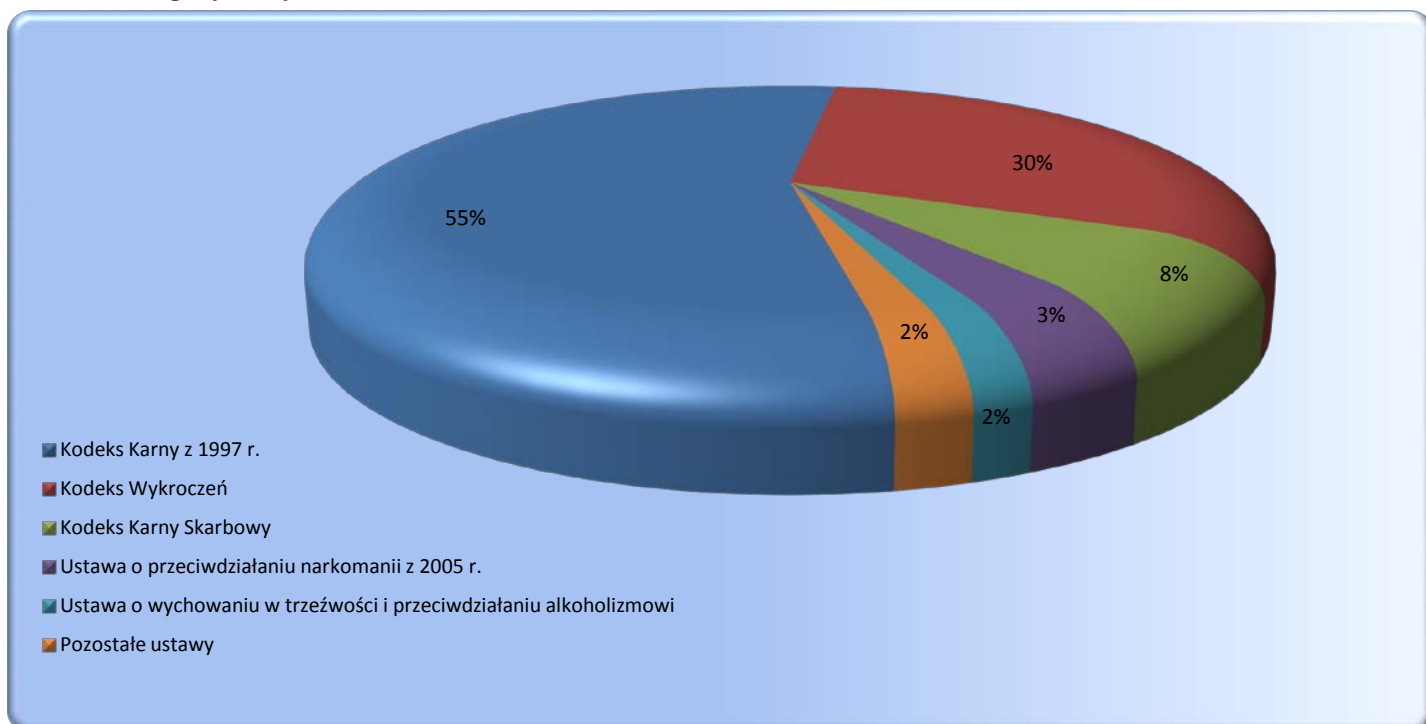

TAB.7 Wyroki z wyznaczonym przez sąd terminem stawienia się do odbycia kary według rodzajów przestępstw stan w dniu 30.09.2017 r.

Przestępstwa przeciwko:	II kwartał 2017 r.	III kwartał 2017 r.	z rubryki 3			
			w zw. z artykulem 65 lub 58a *	orzeczenia dotyczące kobiet	orzeczenia dotyczące młodocianych	
1	2	3	4	5	6	
Ogółem	56711	55061	355	5497	1534	
Razem Kodeks Karny z 1997 r.	31080	30257	248	2301	785	
w tym nieумыślni	282	295	0	31	4	
pokojowi, ludzkości oraz wojenne (art. 117 do 126)	12	13	0	0	2	
Rzeczypospolitej Polskiej (art. 127 do 139)	3	2	0	2	0	
obronności (art. 140 do 147)	3	1	0	0	0	
życiu i zdrowiu (art. 148-162)	zabójstwo	148§1	10	11	0	4
		148§2	0	1	0	0
		148§3	0	0	0	0
		148§4	0	0	0	0
pozostałe (art. 149-162)	1538	1548	1	75	85	
bezpieczeństwu powszechnemu (art. 163 do 172)	38	35	1	3	0	
bezpieczeństwu w komunikacji (art. 173 do 180)	5476	5352	3	135	57	
środowisku (art. 181 do 188)	1	2	0	0	0	
wolności (art. 189 do 193)	897	897	4	45	21	
wolności sumienia i wyznania (art. 194 do 196)	1	1	0	0	0	
wolności seksualnej i obyczajności (art. 197-205)	zgwałcenie	197§1	75	65	0	1
		197§2	7	8	0	0
		197§3	9	8	1	0
		197§4	0	0	0	0
pozostałe (art. 198-205)	129	125	8	9	1	
rodzinnie i opiece (art. 206-211)	znęcanie się (art. 207)	1008	969	0	34	
	alimenty (art. 209)	2161	2167	0	58	
	pozostałe (art. 206,208,210,211)	6	9	0	1	
czci i netykalności cielesnej (art. 212 do 217)	61	72	0	10	3	
prawom osób wykonujących pracę zarobkową (art. 218 do 221)	26	21	0	5	0	
działalności instytucji państwowych oraz samorządu (art. 222 do 231)	1249	1207	6	93	44	
wymiarowi sprawiedliwości (art. 232-247)	ucieczka(art. 242§1 i 4)	18	15	0	0	
	niepowrót z przepustki (art. 242§2)	23	21	0	0	
	niepowrót z przerwy (art. 242§3)	21	25	0	0	
	pozostałe (art. 232-241,243-247)	1713	1577	0	46	
przeciwko wyborom i referendum (art. 248 do 251)	0	1	0	0		
porządkowi publicznemu (art. 252-264)	zorganizowana grupa (art. 258)	117	123	56	7	
	pozostałe (art. 252-257,259-264)	277	266	20	14	
ochronie informacji (art. 265 do 269)	9	4	0	1		
wiarygodności dokumentów (art. 270 do 277)	827	902	7	180		
mieniu (art. 278-295)	kradzież (art. 278)	4318	4098	7	480	
	kradzież z włamaniem (art. 279)	3032	2944	35	94	
	rozbój	280§1	949	921	11	43
		280§2	70	73	5	2
	wymuszenie rozbójnicze (art. 282)	119	107	7	7	
pozostałe (art. 281,283-295)	6677	6454	59	928		
obrotowi gospodarczemu (art. 296 do 309)	169	168	16	21		
obrotowi pieniędzmi i papierami wartościowymi (art. 310 do 316)	22	31	1	3		
określone w części wojskowej (art. 317 do 363)	9	13	0	0		
Razem Kodeks Karny z 1969 r.	15	13	0	0	0	
w tym nieумыślni	0	0	0	0		
zdrowiu i życiu (art. 148-164)	zabójstwo	148§1	1	0	0	
		148§2	0	0	0	
		pozostałe (art. 149-164)	0	0	0	
wolności (art. 165-177)	zgwałcenie	168§1	0	0	0	
		168§2	0	0	0	
pozostałe (art. 165-167,169-177)	0	0	0	0		
rodzinnie, opiece i młodzieży (art. 183-188)	alimenty (art. 186)	0	0	0		
	pozostałe (art. 183-185,187-188)	0	0	0		
mieniu (art. 199-216)	włamania (art. 208)	1	1	0		
	napad	210§1	1	0		
	rabunkowy	210§2	0	0		
pozostałe (art. 199-207,209,211-216)	9	10	0	0		
gospodarcze i fałszerstwa (art. 217 do 232)	1	0	0	0		
udział w zorganizowanej grupie (art. 276)	0	0	0	0		
wojskowe (art. 303 do 331)	0	0	0	0		
przestępstwa określone w innych artykułach kk z 1969 r.	2	1	0	0		
Przestępstwa i wykroczenia określone w innych aktach prawnych	25616	24791	107	3196	749	

* Kodeks Karny z 1997 r. - art. 65 ; Kodeks Karny z 1969 r. - art. 58a



TAB.8 Wyroki z wyznaczonym przez sąd terminem stawienia się do odbycia kary zasadnicza kara pozbawienia wolności wg wymiaru kary - stan w dniu 30.09.2017 r.

Wymiar kary	II kwartał 2017 r.	III kwartał 2017 r.	Z rubryki 3 liczba orzeczeń dotycząca:					
			Dorosłych			Młodocianych		
			Razem	Kobiet	Mężczyzn	Razem	Kobiet	Mężczyzn
1	2	3	4	5	6	7	8	9
Ogółem	19859	18976	18591	1 010	17 581	385	18	367
do 3 miesięcy	1774	1669	1622	87	1535	47	4	43
powyżej 3 do 6 miesięcy	4966	4703	4597	255	4342	106	4	102
powyżej 6 m do 1 roku	6919	6610	6460	366	6094	150	4	146
powyżej 1 r do 1r 6 m	2535	2466	2437	130	2307	29	1	28
powyżej 1 r 6 m do 2 lat	2081	1996	1954	120	1834	42	3	39
powyżej 2 lat do 3 lat	993	932	921	32	889	11	2	9
powyżej 3 lat do 5 lat	468	469	469	17	452	0	0	0
powyżej 5 lat do 10 lat	114	121	121	3	118	0	0	0
powyżej 10 lat do 15 lat	9	10	10	0	10	0	0	0
powyżej 15 lat do 20 lat	0	0	0	0	0	0	0	0
25 lat	0	0	0	0	0	0	0	0
kara dożywotniego pozbawienia wolności	0	0	0	0	0	0	0	0

TAB.8A Wyroki z wyznaczonym przez sąd terminem stawienia się do odbycia kary zastępcza kara pozbawienia wolności wg wymiaru kary - stan w dniu 30.09.2017 r.

Wymiar kary	II kwartał 2017 r.	III kwartał 2017 r.	Z rubryki 3 liczba orzeczeń dotycząca:					
			Dorosłych			Młodocianych		
			Razem	Kobiet	Mężczyzn	Razem	Kobiet	Mężczyzn
1	2	3	4	5	6	7	8	9
Ogółem	15 120	15 148	14636	1 551	13 085	512	55	457
do 1 miesiąca	4 927	4 674	4575	542	4 033	99	12	87
powyżej 1 miesiąca do 6 miesięcy	9 555	9 733	9345	956	8 389	388	42	346
powyżej 6 miesięcy do 9 miesięcy	431	530	510	44	466	20	1	19
powyżej 9 miesięcy do 1 roku	207	211	206	9	197	5	0	5

* zastępcza kara pozbawienia wolności za grzywnę orzeczoną samodzielnie, zastępcza kara pozbawienia wolności za grzywnę orzeczoną obok kary pozbawienia wolności lub ograniczenia wolności, zastępcza kara pozbawienia wolności za ograniczenie wolności

TAB.8B Wyroki z wyznaczonym przez sąd terminem stawienia się do odbycia kary inne środki izolacyjne * wg wymiaru kary - stan w dniu 30.09.2017 r.

Wymiar kary	II kwartał 2017 r.	III kwartał 2017 r.	Z rubryki 3 liczba orzeczeń dotycząca:					
			Dorosłych			Młodocianych		
			Razem	Kobiet	Mężczyzn	Razem	Kobiet	Mężczyzn
1	2	3	4	5	6	7	8	9
Ogółem	21 732	20 937	20300	2 773	17 527	637	90	547
do 1 miesiąca	21 396	20 608	19971	2 697	17 274	637	90	547
powyżej 1 miesiąca do 6 miesięcy	336	329	329	76	253	0	0	0
powyżej 6 miesięcy do 9 miesięcy	0	0	0	0	0	0	0	0
powyżej 9 miesięcy do 1 roku	0	0	0	0	0	0	0	0

* zastępcza kara pozbawienia wolności za grzywnę orzeczoną za wykroczenie skarbowe; kara aresztu; zastępcza kara aresztu za grzywnę lub za ograniczenie wolności; kara porządkowa; środek przymusu orzeczony w postępowaniu cywilnym

TAB.8C Średni wymiar kary i mediana orzeczeń z wyznaczonym przez sąd terminem stawienia się do odbycia kary

Średni wymiar kary i mediana orzeczeń z wyznaczonym przez sąd terminem stawienia się do odbycia kary	II kwartał 2017 r.	III kwartał 2017 r.	Przyrost
Średni wymiar prawomocnie orzeczonej zasadniczej kary pozbawienia wolności (w miesiącach) : (bez kary dożywotniego pozbawienia wolności)	12,97	13,10	0,13
Mediana prawomocnie orzeczonej zasadniczej kary pozbawienia wolności (w miesiącach) : (bez kary dożywotniego pozbawienia wolności)	10,00	10,00	0,00
Średni wymiar prawomocnie orzeczonej zasadniczej kary pozbawienia wolności (w miesiącach) : (bez kary dożywotniego pozbawienia wolności i kary 25 lat pozbawienia wolności)	12,97	13,10	0,13
Mediana prawomocnie orzeczonej zasadniczej kary pozbawienia wolności (w miesiącach) : (bez kary dożywotniego pozbawienia wolności i kary 25 lat pozbawienia wolności)	10,00	10,00	0,00
Średni wymiar zastępczej kary pozbawienia wolności (w miesiącach) :	2,31	2,40	0,09
Średni wymiar innych środków izolacyjnych (w miesiącach) :	0,33	0,33	0,00



TAB.9 Orzeczenia z wyznaczonym przez sąd terminem stawienia się do odbycia kary wg rodzaju kary - stan w dniu 30.09.2017 r

Rodzaj kary	II kwartał 2017 r.	III kwartał 2017 r.	Z rubryki 3 liczba orzeczeń dotycząca:					
			Dorosłych			Młodocianych		
			Razem	Kobiet	Mężczyzn	Razem	Kobiet	Mężczyzn
1	2	3	4	5	6	7	8	9
Ogółem	56711	55061	53527	5334	48193	1534	163	1371
kara dożywotniego pozbawienia wolności	0	0	0	0	0	0	0	0
kara 25 lat pozbawienia wolności	0	0	0	0	0	0	0	0
kara pozbawienia wolności	19859	18976	18591	1010	17581	385	18	367
kara aresztu wojskowego	0	0	0	0	0	0	0	0
zastępcza kara pozbawienia wolności za grzywnę orzeczoną samoistnie	5333	5323	5228	609	4619	95	12	83
zastępcza kara pozbawienia wolności za grzywnę orzeczoną obok kary pozbawienia wolności lub ograniczenia wolności	3996	3664	3633	354	3279	31	1	30
zastępcza kara pozbawienia wolności za ograniczenie wolności	5791	6161	5775	588	5187	386	42	344
zastępcza kara pozbawienia wolności za grzywnę orzeczoną za wykroczenie skarbowe	2949	3079	3056	842	2214	23	5	18
kara aresztu	384	345	330	30	300	15	1	14
zastępcza kara aresztu za grzywnę lub za ograniczenie wolności	18375	17477	16878	1899	14979	599	84	515
kara porządkowa	24	36	36	2	34	0	0	0
środek przymusu orzeczony w postępowaniu cywilnym	0	0	0	0	0	0	0	0

Wykres 4 Orzeczenia z wyznaczonym przez sąd terminem stawienia się do odbycia kary wg rodzaju kary stan w dniu 30.09.2017 r

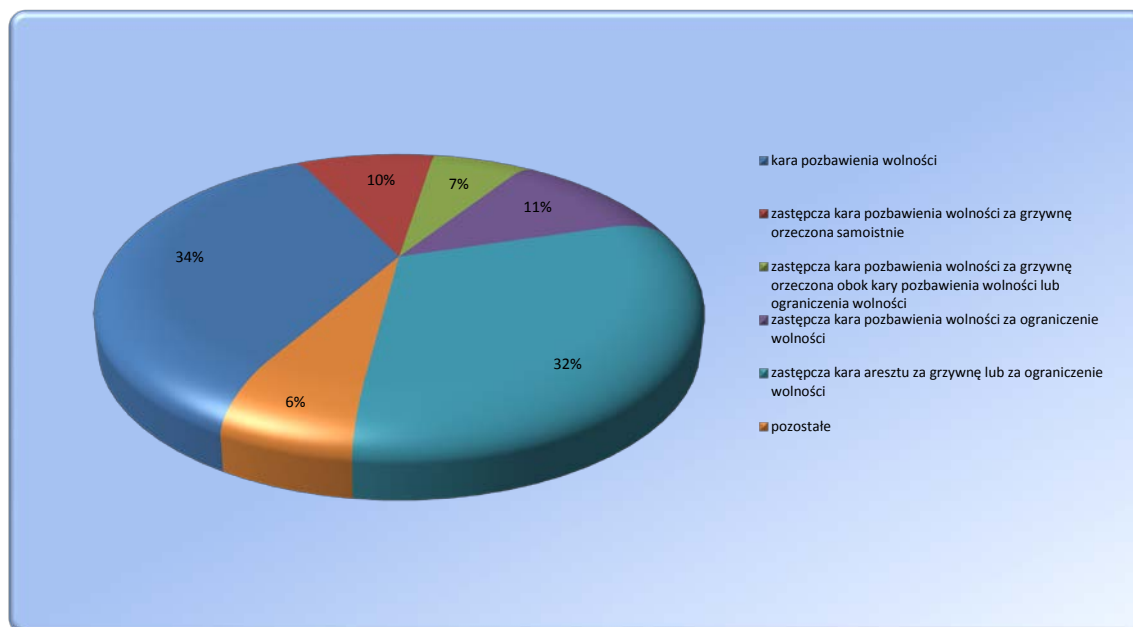

TABL.10 Skazani zakwalifikowani do oddziałów terapeutycznych przebywający w tych oddziałach stan w dniu 30.09.2017 r.¹

Wyszczególnienie	II kwartał 2017 r.	III kwartał 2017 r.	Z rubryki 3:			
			kobiety	M	P	R
1	2	3	4	5	6	7
Ogółem	3184	3212	176	43	1583	1586
z niepsychotycznymi zaburzeniami psychicznymi, upośledzeni umysłowo	1522	1536	63	20	693	823
w tym z zaburzeniami preferencji seksualnych	314	319	0	1	187	131
uzależnieni od środków odurzających lub psychotropowych	519	537	30	15	214	308
uzależnieni od alkoholu	1143	1139	83	8	676	455

Wykres 5 Skazani przebywający w oddziałach terapeutycznych w podziale na grupy

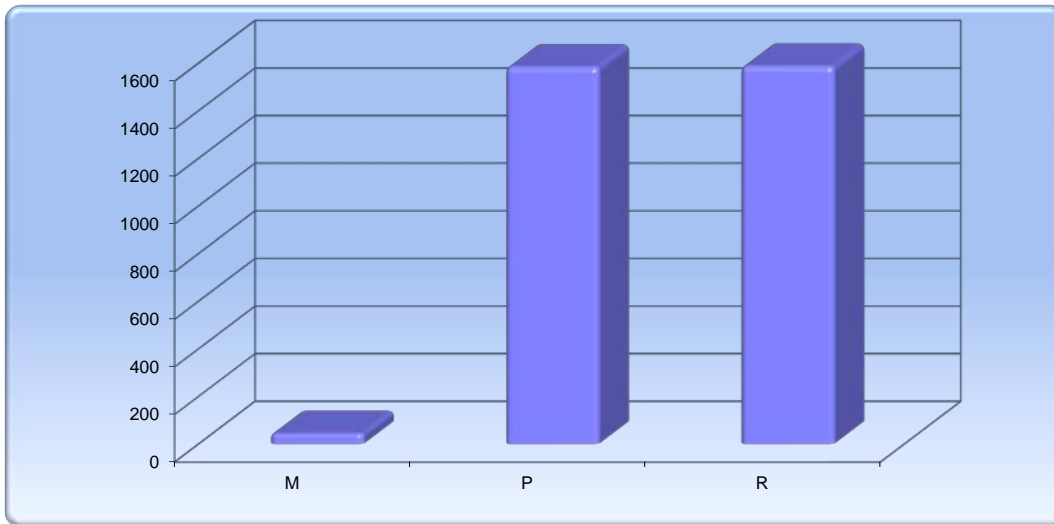

Wykres 6 Skazani przebywający w oddziałach terapeutycznych wg przyczyn skierowania

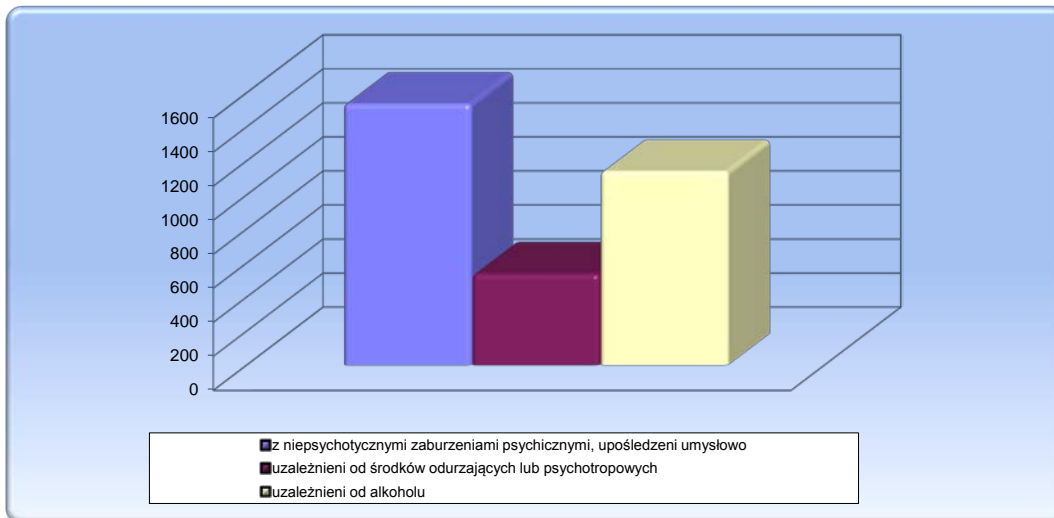

¹ Źródło: Biuro Penitencjarne CZSW



TABL. 11 Skazani zakwalifikowani do oddziałów terapeutycznych przebywający poza tymi oddziałami
-stan w dniu 30.09.2017¹

Wyszczególnienie	I kwartał 2017 r.	II kwartał 2017 r.	Z rubryki 3:			
			kobiety	M	P	R
1	2	3	4	5	6	7
Ogółem	780	781	56	16	384	381
z niepsychotycznymi zaburzeniami psychicznymi, upośledzeni umysłowo	147	154	6	8	58	88
w tym z zaburzeniami preferencji seksualnych	16	19	0	1	14	4
uzależnieni od środków odurzających lub psychotropowych	140	131	9	4	41	86
uzależnieni od alkoholu	493	496	41	4	285	207

TABL. 12 Skazani zakwalifikowani do oddziałów terapeutycznych przebywający poza tymi oddziałami
wg przyczyn¹

Wyszczególnienie	Leczenie	II sprawy	Oczekiwanie na trans.	Z innej przyczyny
II kwartał 2017 r.	22	15	246	497
III kwartał 2017 r.	19	14	259	489

Wykres 7 Skazani zakwalifikowani do oddziałów terapeutycznych przebywający poza tymi oddziałami
w podziale na grupy

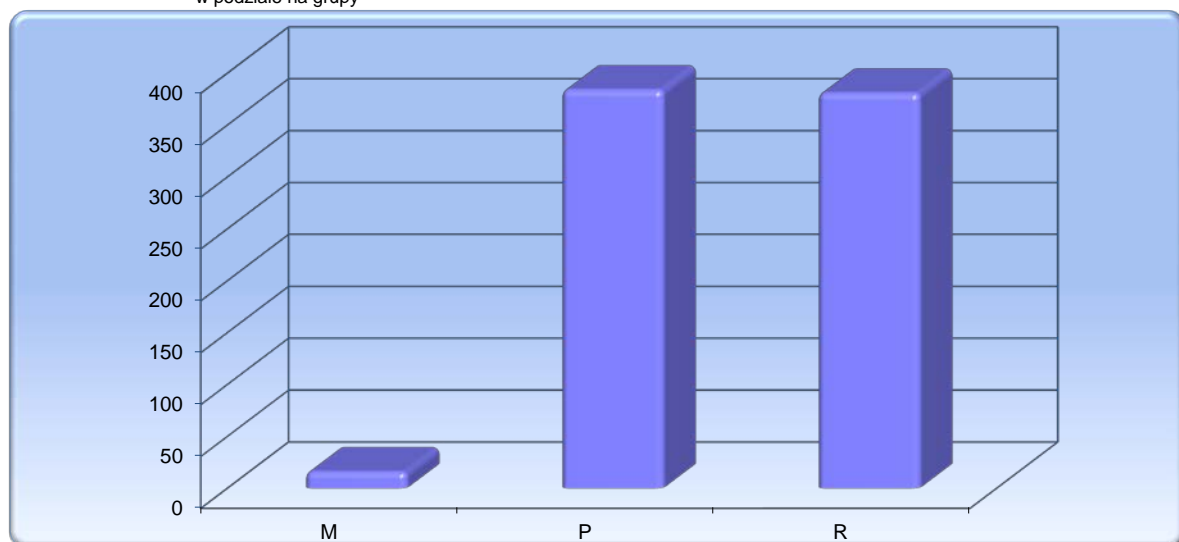

Wykres 8 Skazani zakwalifikowani do oddziałów terapeutycznych przebywający poza tymi oddziałami
wg przyczyn skierowania

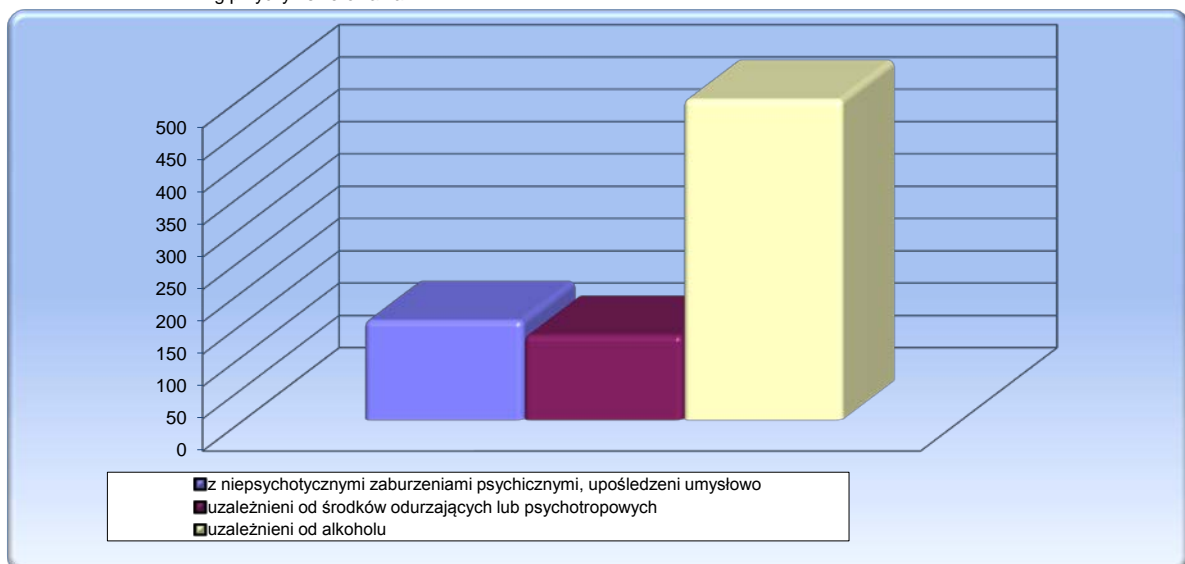

¹ Źródło: Biuro Penitencjarne CZSW



TABL. 13 Skazani zakwalifikowani do systemu terapeutycznego poza oddziałem
-stan w dniu 30.09.2017¹

Wyszczególnienie	II kwartał 2017 r.	III kwartał 2017 r.	Z rubryki 3:			
			kobiety	M	P	R
1	2	3	4	5	6	7
Ogółem	702	709	59	14	243	452
z niepsychotycznymi zaburzeniami psychicznymi, upośledzeni umysłowo	0	0	0	0	0	0
uzależnieni od środków odurzających lub psychotropowych	222	224	32	13	63	148
uzależnieni od alkoholu	480	485	27	1	180	304
niepełnosprawni fizycznie	0	0	0	0	0	0

Wykres 9 Skazani zakwalifikowani do systemu terapeutycznego poza oddziałem w podziale na grupy

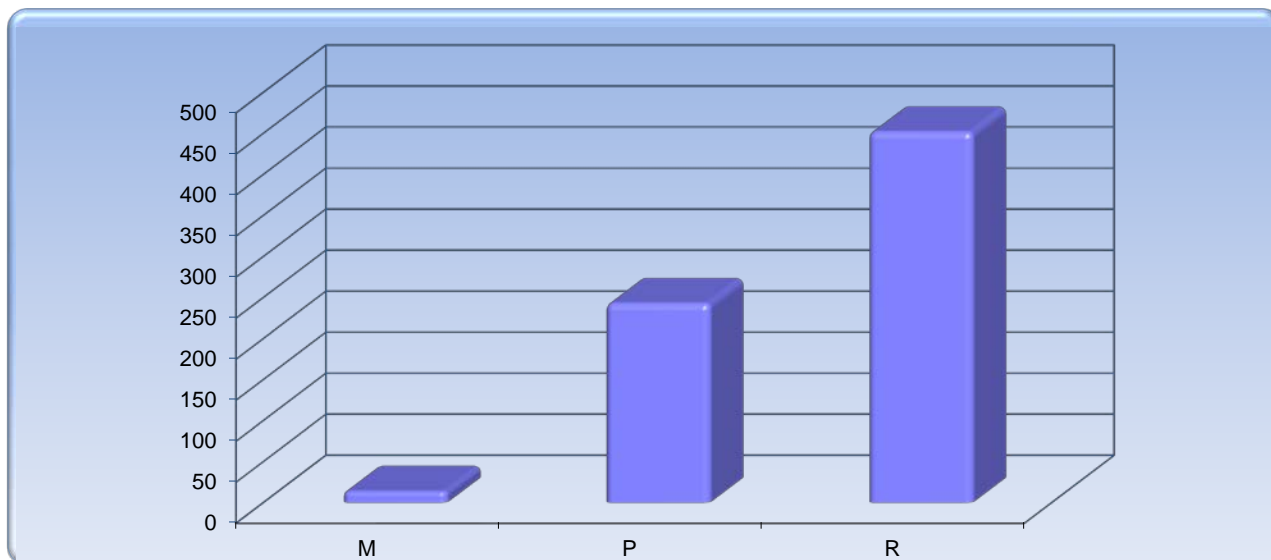

Wykres 10 Skazani zakwalifikowani do systemu terapeutycznego poza oddziałem wg przyczyn skierowania

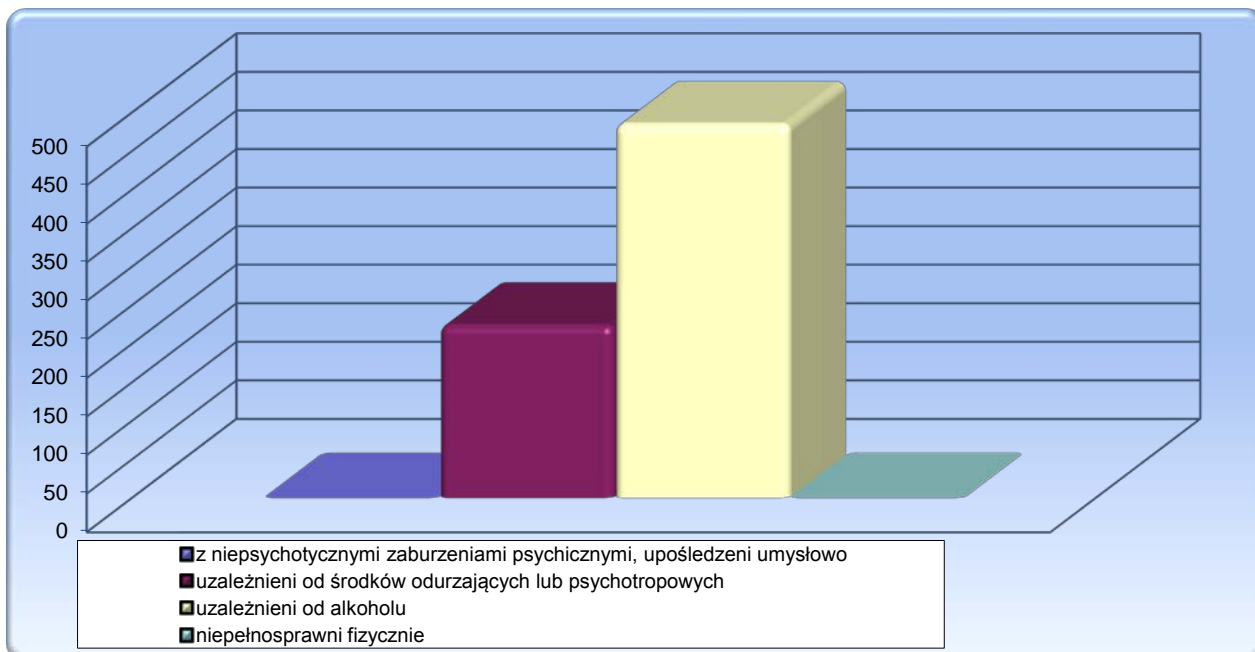

¹ Źródło: Biuro Penitencjarne CZSW



ZESTAWIENIE ZE WSZYSTKICH OKRĘGÓW

TABL. 14 Liczba udzielonych przepustek i zezwoleń na czasowe opuszczenie zakładu karnego, aresztu śledczego¹

Przepustki i zezwolenia określone w :	Liczba osób korzystających		Liczba przepustek i zezwoleń		Samowolne przedłużenie czasu przepustki lub zezwolenia w III kwartale 2017					
	II kwartał 2017 r.	III kwartał 2017 r.	II kwartał 2017 r.	III kwartał 2017 r.	spóźnienia*			niepowroty		
					liczba osób	liczba spóźnień	% 6/4	liczba osób	liczba niepowrotów	% 9/4
	0	1	2	3	4	5	6	7	8	9
Ogółem			17311	17184	119	120	0,70%	58	58	0,34%
art. 91 pkt 7 kkw	845	754	929	831	9	9	1,08%	6	6	0,72%
art. 92 pkt 9 kkw	740	699	1211	1142	11	11	0,96%	6	6	0,53%
art. 138 § 1 pkt 7 kkw	3460	3521	8713	8819	37	38	0,43%	13	13	0,15%
art. 138 § 1 pkt 8 kkw	2748	2739	5204	5196	49	49	0,94%	21	21	0,40%
art. 165 § 2 kkw	57	62	68	101	1	1	0,99%	1	1	0,99%
art. 141a § 1 kkw (bez asysty)	684	602	851	774	10	10	1,29%	10	10	1,29%
art. 141a § 1 kkw (z asystą)	65	45	69	48	2	2	4,17%	1	1	2,08%
art. 141a § 1 kkw (konwój)	249	260	266	273	0	0	0,00%	0	0	0,00%

* przez spóźnienie należy rozumieć samowolne przedłużenie czasu przepustki lub zezwolenia zakończone dobrowolnym zgłoszeniem się nie później niż 24 godziny po wyznaczonym terminie powrotu

TABL. 14A Liczba osadzonych korzystających z przepustek i zezwoleń

Wyszczególnienie	II kwartał 2017 r.	III kwartał 2017 r.
Liczba zezwoleń udzielonych tymczasowo aresztowanym	0	0
Liczba osadzonych korzystających z przepustek i zezwoleń	5565	5514

TABL. 15 Liczba udzielonych zezwoleń na opuszczenie zakładu karnego, aresztu śledczego przez dyrektorów jednostek penitencjarnych¹

Zezwolenia określone w :	Liczba osób korzystających		Liczba zezwoleń		Samowolne przedłużenie czasu zezwolenia w III kwartale 2017 r.					
	II kwartał 2017 r.	III kwartał 2017 r.	II kwartał 2017 r.	III kwartał 2017 r.	spóźnienia*			niepowroty		
					liczba osób	liczba spóźnień	% 6/4	liczba osób	liczba niepowrotów	% 9/4
	0	1	2	3	4	5	6	7	8	9
Ogółem	7920	7349	22988	20897	19	20	0,10%	5	5	0,02%
art. 91 pkt 3 kkw	816	865	4132	4167	5	6	0,14%	1	1	0,02%
nauczanie	127	95	1005	494	0	0	0,00%	0	0	0,00%
szkolenie	196	261	1455	1919	0	0	0,00%	1	1	0,05%
zajęcia terapeutyczne	493	509	1672	1754	5	6	0,34%	0	0	0,00%
art. 91 pkt 4 kkw	5954	5385	15396	13618	12	12	0,09%	4	4	0,03%
zajęcia kult. - oświatowe	4098	3818	10174	9179	7	7	0,08%	2	2	0,02%
sportowe	1856	1567	5222	4439	5	5	0,11%	2	2	0,05%
art. 92 pkt 3 kkw	154	119	729	681	2	2	0,29%	0	0	0,00%
nauczanie	52	36	379	235	0	0	0,00%	0	0	0,00%
szkolenie	31	28	102	250	0	0	0,00%	0	0	0,00%
zajęcia terapeutyczne	71	55	248	196	2	2	1,02%	0	0	0,00%
art. 92 pkt 4 kkw	586	559	1116	1090	0	0	0,00%	0	0	0,00%
zajęcia kult. - oświatowe	414	412	737	769	0	0	0,00%	0	0	0,00%
sportowe	172	147	379	321	0	0	0,00%	0	0	0,00%
art. 92 pkt 5 kkw	387	415	1520	1329	0	0	0,00%	0	0	0,00%
zajęcia kult. - oświatowe	247	286	963	806	0	0	0,00%	0	0	0,00%
sportowe	140	129	557	523	0	0	0,00%	0	0	0,00%
art. 131 § 2 kkw	23	6	95	12	0	0	0,00%	0	0	0,00%

* przez spóźnienie należy rozumieć samowolne przedłużenie czasu zezwolenia zakończone dobrowolnym zgłoszeniem się nie później niż 1 godzina po wyznaczonym terminie powrotu

¹ Źródło: Biuro Penitencjarne CZSW



TABL. 16 Warunkowe zwolnienia ¹

Wyszczególnienie	kwiecień - czerwiec 2017r.	lipiec - wrzesień 2017r.	%	
Ogółem	8016	7457	100,00%	
Wnioski rozpatrzone pozytywnie	2347	2233	29,95%	100,00%
- dyrektora zakładu karnego	1440	1296	17,38%	58,04%
- prokuratora lub sądu	0	0	0,00%	0,00%
- kuratora zawodowego	2	0	0,00%	0,00%
- skazanego	905	937	12,57%	41,96%
Wnioski rozpatrzone negatywnie	5669	5224	70,05%	100,00%
- dyrektora zakładu karnego	153	122	1,64%	2,34%
- prokuratora lub sądu	0	0	0,00%	0,00%
- kuratora zawodowego	1	0	0,00%	0,00%
- skazanego	5515	5102	68,42%	97,66%
Warunkowo przedterminowo zwolnieni przez sąd z urzędu	0	0	0,00%	100,00%

TABL. 17 Warunkowe zwolnienia - wnioski rozpatrzone pozytywnie ¹

Wyszczególnienie	kwiecień - czerwiec 2017r.	lipiec - wrzesień 2017r.	%	
Ogółem	2347	2233	100,00%	
Wniosek dyrektora zakładu karnego	1440	1296	58,04%	100,00%
- grupa M	8	11	0,49%	0,85%
- grupa P	973	883	39,54%	68,13%
- grupa R	459	402	18,00%	31,02%
- grupa W	0	0	0,00%	0,00%
Wniosek skazanego, obrońcy, sądowego kuratora zawodowego, prokuratora lub sądu	907	937	41,96%	100,00%
- grupa M	11	11	0,49%	1,17%
- grupa P	437	483	21,63%	51,55%
- grupa R	459	443	19,84%	47,28%
- grupa W	0	0	0,00%	0,00%
Warunkowo przedterminowo zwolnieni przez sąd z urzędu	0	0	0,00%	100,00%
- grupa M	0	0	0,00%	0,00%
- grupa P	0	0	0,00%	0,00%
- grupa R	0	0	0,00%	0,00%
- grupa W	0	0	0,00%	0,00%

TABL. 18 Warunkowe zwolnienia - wnioski rozpatrzone negatywnie ¹

Wyszczególnienie	kwiecień - czerwiec 2017r.	lipiec - wrzesień 2017r.	%	
Ogółem	5669	5224	100,00%	
Wniosek dyrektora zakładu karnego	153	122	2,34%	100,00%
- grupa M	3	1	0,02%	0,82%
- grupa P	98	75	1,44%	61,48%
- grupa R	52	46	0,88%	37,70%
- grupa W	0	0	0,00%	0,00%
Wniosek skazanego, obrońcy, sądowego kuratora zawodowego, prokuratora lub sądu	5516	5102	97,66%	100,00%
- grupa M	45	49	0,94%	0,96%
- grupa P	2472	2320	44,41%	45,47%
- grupa R	2999	2733	52,32%	53,57%
- grupa W	0	0	0,00%	0,00%

¹ Źródło: Biuro Penitencjarne CZSW

TABL. 19 Pozytywnie i negatywnie rozpatrzone wnioski o warunkowe przedterminowe zwolnienie ¹

Grupa klasyfikacyjna i system wykonywania kary		II kwartał 2017 r.	III kwartał 2017 r.	z rubryki 3 wnioski rozpatrzone :				Warunkowo przedterminowo zwolnieni przez sąd z urzędu w III kwartale 2017	
				pozytywnie		negatywnie			
				dyrektora zakładu karnego	pozostałe	dyrektora zakładu karnego	pozostałe		
1	2	3	4	5	6	7	8		
Ogółem		8016	7457	1296	937	122	5102	0	
Razem - grupa M		67	72	11	11	1	49	0	
M	1	programowany	33	32	1	5	0	26	0
		terapeutyczny	3	3	0	0	0	3	0
	2	programowany	29	35	10	6	0	19	0
		terapeutyczny	0	0	0	0	0	0	0
	3	programowany	2	2	0	0	1	1	0
		terapeutyczny	0	0	0	0	0	0	0
Razem - grupa P		3980	3761	883	483	75	2320	0	
P	1	zwykły	381	320	5	25	1	289	0
		programowany	696	664	13	53	3	595	0
		terapeutyczny	104	116	1	9	0	106	0
	2	zwykły	255	234	27	56	0	151	0
		programowany	1988	1920	585	297	34	1004	0
		terapeutyczny	45	36	1	4	0	31	0
	3	zwykły	29	5	0	1	0	4	0
		programowany	582	466	251	38	37	140	0
		terapeutyczny	0	0	0	0	0	0	0
Razem - grupa R		3969	3624	402	443	46	2733	0	
R	1	zwykły	547	492	3	31	0	458	0
		programowany	863	780	16	65	4	695	0
		terapeutyczny	116	92	3	7	0	82	0
	2	zwykły	428	389	13	53	3	320	0
		programowany	1667	1584	296	242	32	1014	0
		terapeutyczny	30	20	0	1	0	19	0
	3	zwykły	10	6	1	0	0	5	0
		programowany	308	261	70	44	7	140	0
		terapeutyczny	0	0	0	0	0	0	0
W		0	0	0	0	0	0	0	

¹ Źródło: Biuro Penitencjarne CZSW

TABL. 20 Zażalenia złożone przez dyrektorów jednostek penitencjarnych na odmowę udzielenia warunkowego przedterminowego zwolnienia na ich wniosek ¹

Wyszczególnienie		II kwartał 2017	III kwartał 2017
Zażalenia	złożone	125	99
	rozpatrzone*	negatywnie	55
		pozytywnie	23
Sprawy badane przez komisje penitencjarne w związku z nabyciem przez skazanego uprawnień do ubiegania się o warunkowe przedterminowe zwolnienie		9374	8866

*- rozpatrzone w aktualnym kwartale sprawozdawczym

TABL. 21 Samoagresje w kwartale sprawozdawczym ¹

Wyszczególnienie	II kwartał 2017 r.	III kwartał 2017 r.
Ogółem	65	61
- odmowa przyjmowania pokarmów	2	1
- samouszkodzenia	5	4
- usiłowania samobójcze	58	56

TABL. 22 Przyczyny samoagresji ¹

Wyszczególnienie	II kwartał 2017 r.	III kwartał 2017 r.
Ogółem	65	61
- z powodu działalności administracji	12	11
- z powodu presji podkultury przestępczej	0	0
- z powodu uczestnictwa w podkulturze przestępczej	0	0
- z powodu działalności sądu , prokuratora	2	5
- z innych powodów	51	45

¹ Źródło: Biuro Penitencjarne CZSW



TABL. 23 Wykonanie kary umieszczenia w celi izolacyjnej¹

Wyszczególnienie	II kwartał 2017 r.	III kwartał 2017 r.
Ogółem	966	1011
- grupa M	75	68
- grupa P	297	293
- grupa R	498	528
- grupa W	0	0
- tymczasowo aresztowani	96	122

TABL. 24 Zastosowanie art.46 § 1 KK, wobec skazanych¹

Wyszczególnienie	II kwartał 2017 r.	III kwartał 2017 r.
art. 46 § 1 KK	17758	18111

TABL. 25 Liczba osób wobec których wykonano badania psychologiczne i psychiatryczne¹

Wyszczególnienie	Liczba osób przebadanych w okresie sprawozdawczym			
	w ośrodkach diagnostycznych		poza ośrodkami diagnostycznymi	
	Ogółem	w tym zarząd. przez sędziego penitencjarnego	Ogółem	w tym zarząd. przez sędziego penitencjarnego
	360	25	1	0
młodociani, którym pozostało co najmniej 6 miesięcy do nabycia prawa do ubiegania się o warunkowe zwolnienie	124	0	1	0
młodociani sprawiający trudności wychowawcze	3	0	0	0
inne osoby	233	25	0	0

¹ Źródło: Biuro Penitencjarne CZSW

TABL. 26 Wykonanie budżetu więziennictwa ²

Wyszczególnienie		Budżet po zmianach na 2017 r. (w tys. zł.)	Wykonanie do 30.09. 2017 r. (w tys. zł.)	% wykonania planu rocznego	% wykonania w stosunku do upływu czasu
Dochody ogółem		3 690	6 201	168,05	224,07
w tym:	z działalności więziennictwa	3 325	4 932	148,33	197,77
	pozostała działalność	365	1 269	347,67	463,56
Wydatki ogółem		4 424 320	3 151 481	71,23	94,97
w tym:	na więziennictwo	2 997 762	2 089 377	69,70	92,93
	na świadczenia emerytalne	1 408 189	1 049 008	74,49	99,32
	na pozostałą działalność	18 369	13 096	71,29	95,06

TABL.27 Wykonanie wydatków "więziennictwo" ²

Wyszczególnienie		Budżet po zmianach na 2017 r. (w tys. zł.)	Wykonanie do 30.09. 2017 r. (w tys. zł.)	% wykonania planu rocznego	% wykonania w stosunku do upływu czasu
Wydatki ogółem		2 997 762	2 089 377	69,70	92,93
w tym:	świadczenia na rzecz osób fizycznych	133 589	115 458	86,43	115,24
	uposażenia i wynagrodzenia	1 780 971	1 334 073	74,91	99,88
	zakupy towarów i usług	621 381	396 216	63,76	85,02
	pozostałe wydatki bieżące	250 128	211 008	84,36	112,48
	wydatki majątkowe	211 693	32 622	15,41	20,55

² Źródło: Biuro Budżetu CZSW

Opracowały:

1.kpt. Maja Milewska

2.mjr Agnieszka Zientarska

Warszawa 26.10.2017 r.