

MINISTERSTWO SPRAWIEDLIWOŚCI
CENTRALNY ZARZĄD SŁUŻBY WIĘZIENNEJ

BIS.0332.4.2023.AZ

KWARTALNA
INFORMACJA STATYSTYCZNA

za I kwartał 2023 r.

WARSZAWA

Spis treści

TABL	1	Podstawa prawna aktualnie wykonywanych orzeczeń	1
TABL	2	Aktualnie wykonywane orzeczenia wg rodzajów przestępstw	2
TABL	3	Zasadnicza kara pozbawienia wolności wg wymiaru kary	4
TABL	3A	Zastępcza kara pozbawienia wolności wg wymiaru kary	4
TABL	3B	Inne środki izolacyjne wg wymiaru kary	4
TABL	3C	Średni wymiar kary i mediana wykonywanych kar	4
TABL	4	Orzeczenia wg rodzaju kary	5
TABL	5	Przyczyny zakończenia wykonywanych orzeczeń	6
TABL	6	Wyroki z wyznaczonym przez sąd terminem stawienia się do odbycia kary według podstawy prawnej	7
TABL	7	Wyroki z wyznaczonym przez sąd terminem stawienia się do odbycia kary według rodzajów przestępstw	8
TABL	8	Wyroki z wyznaczonym przez sąd terminem stawienia się do odbycia kary- zasadnicza kara pozbawienia wolności wg wymiaru kary	9
TABL	8A	Wyroki z wyznaczonym przez sąd terminem stawienia się do odbycia kary- zastępcza kara pozbawienia wolności wg wymiaru kary	9
TABL	8B	Wyroki z wyznaczonym przez sąd terminem stawienia się do odbycia kary- inne środki izolacyjne wg wymiaru kary	9
TABL	8C	Średni wymiar kary i mediana orzeczeń z wyznaczonym przez sąd terminem stawienia się do odbycia kary	9
TABL	9	Orzeczenia z wyznaczonym przez sąd terminem stawienia się do odbycia kary wg rodzaju kary	10
TABL	10	Skazani zakwalifikowani do oddziałów terapeutycznych przebywający w tych oddziałach	11
TABL	11	Skazani zakwalifikowani do oddziałów terapeutycznych przebywający poza tymi oddziałami	12
TABL	12	Skazani przebywający poza oddziałami terapeutycznymi wg przyczyn	12
TABL	13	Skazani zakwalifikowani do systemu terapeutycznego poza oddziałem	13
TABL	14	Liczba udzielonych przepustek i zezwoleń	14
TABL	14A	Liczba osadzonych korzystających z przepustek i zezwoleń	14
TABL	15	Liczba udzielonych zezwoleń na opuszczenie zakładu karnego, aresztu śledczego przez dyrektorów jednostek penitencjarnych	14
TABL	16	Warunkowe zwolnienia	15
TABL	17	Warunkowe zwolnienia - wnioski rozpatrzone pozytywnie	15
TABL	18	Warunkowe zwolnienia - wnioski rozpatrzone negatywnie	15
TABL	19	Pozytywnie i negatywnie rozpatrzone wnioski o warunkowe przedterminowe zwolnienie wg grup i podgrup	16
TABL	20	Zażalenia złożone przez dyrektorów jednostek penitencjarnych na odmowę udzielenia warunkowego przedterminowego zwolnienia	17
TABL	21	Samoagresje	17
TABL	22	Przyczyny samoagresji	17
TABL	23	Wykonanie kary umieszczenia w celi izolacyjnej	18
TABL	24	Zastosowanie art. 46§1 KK	18
TABL	25	Liczba osób wobec których wykonano badania psychologiczne i psychiatryczne	18
TABL	26	Wykonanie budżetu więziennictwa	19
TABL	27	Koszty funkcjonowania więziennictwa	19

TAB. 1 Podstawa prawna aktualnie wykonywanych orzeczeń - stan w dniu 31.03.2023 r.

Ustawa	IV kwartał 2022 r.	I kwartał 2023 r.	Z rubryki 3 liczba orzeczeń dotycząca:						
			Dorosłych			Młodocianych			
			Razem	Kobiet	Mężczyzn	Razem	Kobiet	Mężczyzn	
1	2	3	4	5	6	7	8	9	
Ogółem	72 399	79 290	78 153	3 851	74 302	1 137	44	1 093	
Orzeczenia prawomocne	Razem	62 525	69 228	68 578	3 349	65 229	650	24	626
	Kodeks Karny z 1997 r.	58 554	64 378	63 807	3 118	60 689	571	19	552
	Kodeks Karny z 1969 r.	117	111	111	3	108	0	0	0
	Kodeks Wykroczeń	680	957	943	77	866	14	1	13
	Kodeks Karny Skarbowy	135	147	147	14	133	0	0	0
	Ustawa o przeciwdziałaniu narkomanii z 2005 r.	2 882	3 397	3 332	121	3 211	65	4	61
	Ustawa o przeciwdziałaniu narkomanii z 1997 r.	10	12	12	1	11	0	0	0
	Ustawa o wychowaniu w trzeźwości i przeciwdziałaniu alkoholizmowi	42	64	64	6	58	0	0	0
	Ustawa o rybactwie śródlądowym	6	8	8	0	8	0	0	0
	Ustawa o prawie autorskim i prawach pokrewnych	2	1	1	0	1	0	0	0
	Ustawa o ochronie zwierząt	62	90	90	9	81	0	0	0
	Pozostałe ustawy	35	63	63	0	63	0	0	0
	Orzeczenia nieprawomocne	Razem	1 280	1 187	1 149	51	1 098	38	1
Kodeks Karny z 1997 r.		1 201	1 102	1 067	50	1 017	35	1	34
Kodeks Karny z 1969 r.		0	0	0	0	0	0	0	0
Kodeks Karny Skarbowy		1	1	1	0	1	0	0	0
Ustawa o przeciwdziałaniu narkomanii z 2005 r.		76	82	79	1	78	3	0	3
Ustawa o przeciwdziałaniu narkomanii z 1997 r.		1	1	1	0	1	0	0	0
Ustawa o wychowaniu w trzeźwości i przeciwdziałaniu alkoholizmowi		0	0	0	0	0	0	0	0
Ustawa o rybactwie śródlądowym		0	0	0	0	0	0	0	0
Ustawa o prawie autorskim i prawach pokrewnych		0	0	0	0	0	0	0	0
Ustawa o ochronie zwierząt		0	0	0	0	0	0	0	0
Pozostałe ustawy	1	1	1	0	1	0	0	0	
Tymczasowe areszty	Razem	8 594	8 875	8 426	451	7 975	449	19	430
	Kodeks Karny z 1997 r.	7 555	7 766	7 384	400	6 984	382	16	366
	Kodeks Karny z 1969 r.	2	2	2	0	2	0	0	0
	Kodeks Karny Skarbowy	7	8	8	0	8	0	0	0
	Ustawa o przeciwdziałaniu narkomanii z 2005 r.	996	1 074	1 008	49	959	66	3	63
	Ustawa o przeciwdziałaniu narkomanii z 1997 r.	1	0	0	0	0	0	0	0
	Ustawa o wychowaniu w trzeźwości i przeciwdziałaniu alkoholizmowi	0	0	0	0	0	0	0	0
	Ustawa o rybactwie śródlądowym	0	0	0	0	0	0	0	0
	Ustawa o prawie autorskim i prawach pokrewnych	0	0	0	0	0	0	0	0
	Ustawa o ochronie zwierząt	5	2	2	0	2	0	0	0
Pozostałe ustawy	28	23	22	2	20	1	0	1	



TAB.2 Aktualnie wykonywane orzeczenia według rodzajów przestępstw - stan w dniu 31.03.2023 r.

Przestępstwa przeciwko:	IV kwartał 2022 r.	I kwartał 2023 r.	Z rubryki 3 liczba orzeczeń dotycząca:							
			Orzeczenia prawomocne	Orzeczenia nieprawomocne	Tymczasowe areszty	w zw. z artykułem 65 lub 58a *	orzeczenia dotyczące kobiet	orzeczenia dotyczące młodocianych		
1	2	3	4	5	6	7	8	9		
Ogółem	72 399	79 290	69 228	1 187	8 875	4 331	3 895	1 137		
Razem Kodeks Karny z 1997 r.	67 310	73 246	64 378	1 102	7 766	3 751	3 604	988		
w tym nieumyślni	145	144	128	3	13	0	2	3		
pokoju, ludzkości oraz wojenne (art. 117 do 126)	48	48	38	0	10	0	1	1		
Rzeczypospolitej Polskiej (art. 127 do 139)	10	26	4	0	22	9	1	5		
obronności (art. 140 do 147)	4	2	2	0	0	0	0	0		
życiu i zdrowiu (art. 148-162)	zabójstwo	148§1	4 292	4 267	3 400	233	634	83	418	47
		148§2	1 069	1 047	916	44	87	27	48	13
		148§3	45	45	37	3	5	0	5	2
		148§4	2	4	2	2	0	0	0	0
pozostałe (art. 149-162)	3 884	4 111	3 398	134	579	70	200	64		
bezpieczeństwu powszechnemu (art. 163 do 172)	318	333	235	10	88	50	18	3		
bezpieczeństwu w komunikacji (art. 173 do 180)	6 430	7 212	7 014	34	164	33	106	38		
środowisku (art. 181 do 188)	22	17	6	0	11	4	1	0		
wolności (art. 189 do 193)	1 808	2 035	1 620	36	379	62	101	27		
wolności sumienia i wyznania (art. 194 do 196)	1	0	0	0	0	0	0	0		
wolności seksualnej i obyczajności (art. 197-205)	zgwałcenie	197§1	1 520	1 533	1 195	90	248	9	9	21
		197§2	100	104	84	4	16	1	2	0
		197§3	500	506	347	45	114	4	9	14
		197§4	45	47	29	2	16	0	3	1
		pozostałe (art. 198-205)	1 576	1 720	1 345	42	333	53	24	29
rodzinie i opiece (art. 206-211)	znęcanie się (art. 207)	3 946	4 337	3 487	81	769	1	129	30	
	alimenty (art. 209)	5 730	6 941	6 912	0	29	8	260	0	
	pozostałe (art. 206,208,210,211)	10	12	10	0	2	0	3	1	
czci i netykalności cielesnej (art. 212 do 217)	30	37	35	0	2	0	7	0		
prawom osób wykonujących pracę zarobkową (art. 218 do 221)	2	2	2	0	0	0	0	0		
działalności instytucji państwowych oraz samorządu (art. 222 do 231)	1 236	1 361	1 223	11	127	68	75	20		
wymiarowi sprawiedliwości (art. 232-247)	ucieczka (art. 242§1 i 4)	10	11	11	0	0	0	0	0	
	niewprowót z przepustki (art. 242§2)	22	22	22	0	0	0	0	0	
	niewprowót z przerwy (art. 242§3)	22	22	22	0	0	0	0	0	
	pozostałe (art. 232-241,243-247)	2 211	2 664	2 523	12	129	34	73	16	
przeciwko wyborom i referendum (art. 248 do 251)	0	0	0	0	0	0	0	0		
porządkowi publicznemu (art. 252-264)	zorganizowana grupa (258)	1 521	1 562	608	50	904	1 245	42	4	
	pozostałe (252-257,259-264)	744	814	549	19	246	178	23	13	
ochronie informacji (art. 265 do 269)	7	10	9	0	1	0	0	0		
wiarygodności dokumentów (art. 270 do 277)	492	508	334	1	173	154	55	6		
mieniu (art. 278-295)	kradzież (art. 278)	5 071	5 904	5 741	8	155	80	489	107	
	kradzież z włamaniem (art. 279)	9 095	9 707	9 121	43	543	445	268	144	
	rozbój	280§1	5 594	5 558	4 842	81	635	173	226	151
		280§2	1 429	1 444	1 063	71	310	89	44	75
	wymuszenie rozbójnicze (art. 282)	391	377	284	8	85	43	10	5	
	pozostałe (art. 281,283-295)	7 688	8 497	7 623	37	837	669	917	149	
obrotowi gospodarczemu (art. 296 do 309)	268	275	175	1	99	143	28	2		
obrotowi pieniędzmi i papierami wartościowymi (art. 310 do 316)	116	121	107	0	14	16	9	0		
określone w części wojskowej (art. 317 do 363)	1	3	3	0	0	0	0	0		
Razem Kodeks Karny z 1969 r.	119	113	111	0	2	4	3	0		
w tym nieumyślni	2	1	1	0	0	0	0	0		
zdrowiu i życiu (art. 148-164)	zabójstwo	148§1	90	89	87	0	2	3	0	
		148§2	0	0	0	0	0	0	0	
		pozostałe (art. 149-164)	2	2	2	0	0	0	0	
wolności (art. 165-177)	zgwałcenie	168§1	0	0	0	0	0	0	0	
		168§2	0	0	0	0	0	0	0	
		pozostałe (art. 165-167,169-177)	0	0	0	0	0	0	0	
rodzinie, opiece i młodzieży (art. 183-188)	alimenty (art. 186)	1	1	1	0	0	0	0		
	pozostałe (art. 183-185,187-188)	1	0	0	0	0	0	0		
mieniu (art. 199-216)	włamanie (art. 208)	4	3	3	0	0	1	0		
	napad rabunkowy	210§1	4	4	4	0	0	0	0	
		210§2	6	6	6	0	0	0	0	
	pozostałe (art. 199-207,209,211-216)	4	5	5	0	0	0	0		
gospodarcze i fałszerstwa (art. 217 do 232)	0	0	0	0	0	0	0			
udział w zorganizowanej grupie (art. 276)	0	0	0	0	0	0	0			
określone w części wojskowej (art. 303 do 331)	0	0	0	0	0	0	0			
przestępstwa określone w innych artykułach kk z 1969 r.	7	3	3	0	0	0	0			
Przestępstwa i wykroczenia określone w innych aktach prawnych	4 970	5 931	4 739	85	1 107	576	288	149		

* Kodeks Karny z 1997 r. - art. 65 ; Kodeks Karny z 1969 r. - art. 58a



Wykres 1 Orzeczenia aktualnie wykonywane według wybranych rodzajów przestępstw określonych w Kodeksie Karnym z 1997 r. - stan w dniu 31.03.2023 r.

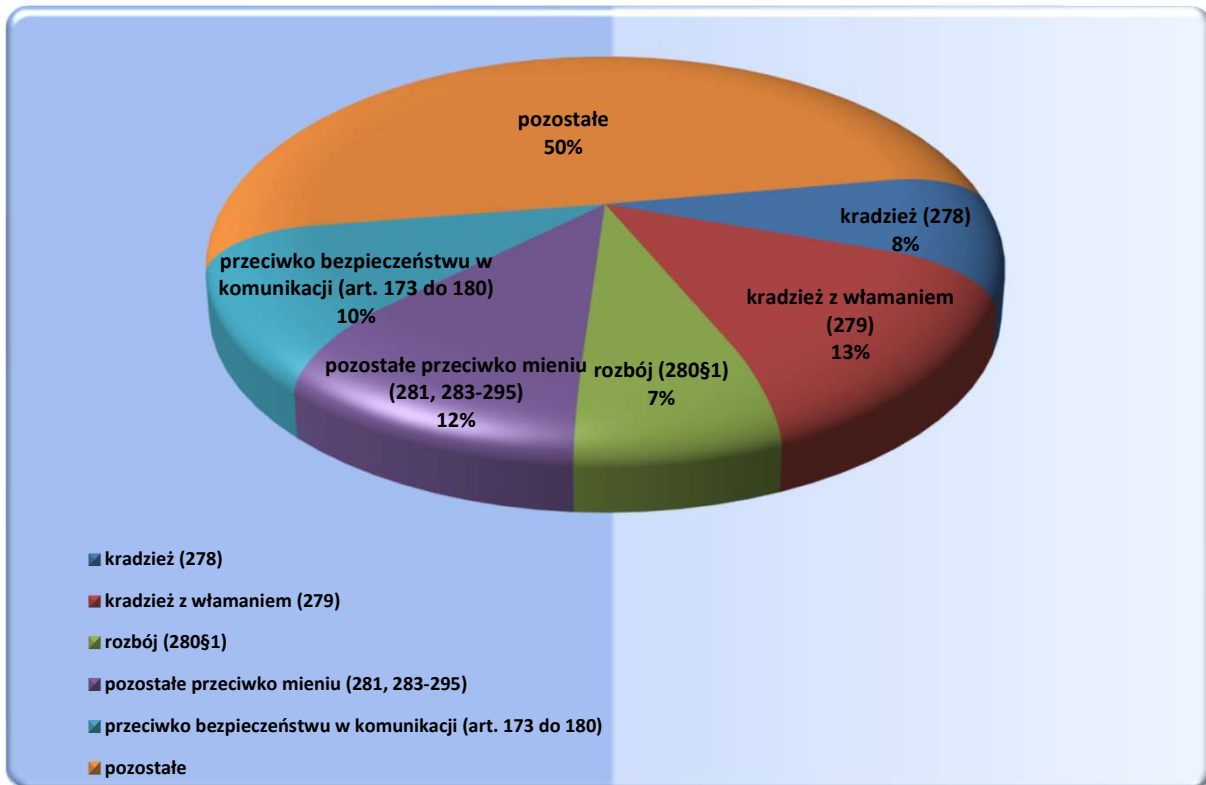

Wykres 2 Orzeczenia aktualnie wykonywane przez kobiety według wybranych rodzajów przestępstw określonych w Kodeksie Karnym z 1997 r. - stan w dniu 31.03.2023 r.

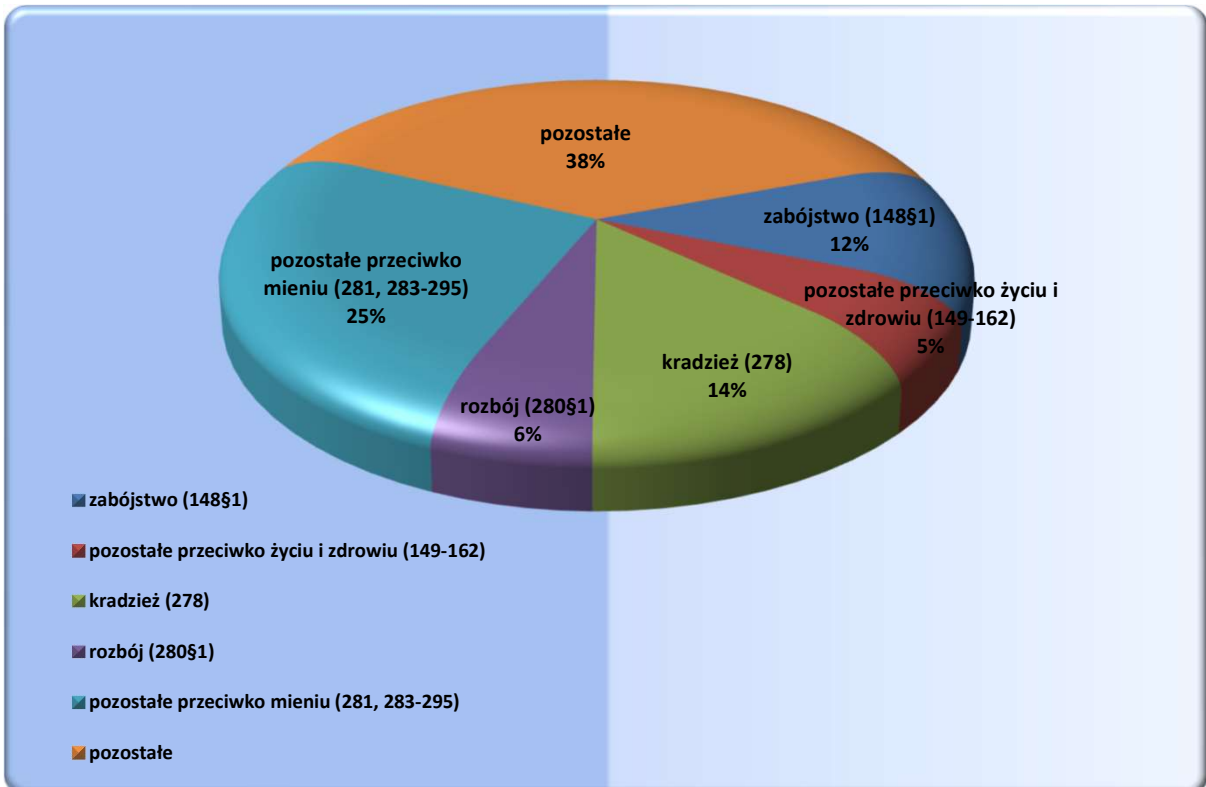

TAB.3 Zasadnicza kara pozbawienia wolności wg wymiaru kary - orzeczenia wykonywane w dniu 31.03.2023 r.

Wymiar kary	IV kwartał 2022 r.	I kwartał 2023 r.	Z rubryki 3 liczba orzeczeń dotycząca:						
			Dorosłych			Młodocianych			
			Razem	Kobiet	Mężczyzn	Razem	Kobiet	Mężczyzn	
1	2	3	4	5	6	7	8	9	
Ogółem	54 938	59 194	58 709	2 524	56 185	485	9	476	
Orzeczenia prawomocne	Razem	53 658	58 007	57 560	2 473	55 087	447	8	439
	do 3 miesięcy	721	1 110	1 097	64	1 033	13	0	13
	powyżej 3 do 6 miesięcy	4 848	6 350	6 278	301	5 977	72	3	69
	powyżej 6 m do 1 roku	10 052	11 279	11 181	513	10 668	98	1	97
	powyżej 1 r do 1r 6 m	6 011	6 818	6 724	264	6 460	94	1	93
	powyżej 1 r 6 m do 2 lat	5 167	5 250	5 205	232	4 973	45	0	45
	powyżej 2 lat do 3 lat	7 014	7 267	7 202	282	6 920	65	2	63
	powyżej 3 lat do 5 lat	8 017	8 086	8 040	280	7 760	46	0	46
	powyżej 5 lat do 10 lat	6 931	6 924	6 914	280	6 634	10	1	9
	powyżej 10 lat do 15 lat	2 535	2 551	2 548	170	2 378	3	0	3
	powyżej 15 lat do 20 lat	187	195	195	3	192	0	0	0
	25 lat	1 673	1 668	1 667	70	1 597	1	0	1
kara dożywotniego pozb. wolności	502	509	509	14	495	0	0	0	
Orzeczenia nieprawomocne	Razem	1 280	1 187	1 149	51	1 098	38	1	37
	do 3 miesięcy	0	1	1	0	1	0	0	0
	powyżej 3 do 6 miesięcy	2	5	5	1	4	0	0	0
	powyżej 6 m do 1 roku	34	38	36	2	34	2	0	2
	powyżej 1 r do 1r 6 m	41	35	32	2	30	3	0	3
	powyżej 1 r 6 m do 2 lat	37	40	40	0	40	0	0	0
	powyżej 2 lat do 3 lat	118	135	127	4	123	8	0	8
	powyżej 3 lat do 5 lat	419	366	355	14	341	11	0	11
	powyżej 5 lat do 10 lat	366	322	314	17	297	8	0	8
	powyżej 10 lat do 15 lat	155	142	138	7	131	4	0	4
	powyżej 15 lat do 20 lat	13	15	14	0	14	1	0	1
	25 lat	63	60	59	4	55	1	1	0
kara dożywotniego pozb. wolności	32	28	28	0	28	0	0	0	

TAB.3A Zastępcza kara pozbawienia wolności wg wymiaru kary - orzeczenia wykonywane w dniu 31.03.2023 r.

Wymiar kary	IV kwartał 2022 r.	I kwartał 2023 r.	Z rubryki 3 liczba orzeczeń dotycząca:					
			Dorosłych			Młodocianych		
			Razem	Kobiet	Mężczyzn	Razem	Kobiet	Mężczyzn
1	2	3	4	5	6	7	8	9
RAZEM	8 126	10 174	9 985	791	9 194	189	15	174
do 1 miesiąca	123	129	125	14	111	4	0	4
powyżej 1 miesiąca do 6 miesięcy	5 450	7 047	6 888	595	6 293	159	13	146
powyżej 6 miesięcy do 9 miesięcy	1 433	1 694	1 681	115	1 566	13	1	12
powyżej 9 miesięcy do 1 roku	1 120	1 304	1 291	67	1 224	13	1	12

* zastępcza kara pozbawienia wolności za grzywnę orzeczoną samoistnie, zastępcza kara pozbawienia wolności za grzywnę orzeczoną obok kary pozbawienia wolności lub ograniczenia wolności, zastępcza kara pozbawienia wolności za ograniczenie wolności

TAB.3B Inne środki izolacyjne * wg wymiaru kary - orzeczenia wykonywane w dniu 31.03.2023 r.

Wymiar kary	IV kwartał 2022r.	I kwartał 2023 r.	Z rubryki 3 liczba orzeczeń dotycząca:					
			Dorosłych			Młodocianych		
			Razem	Kobiet	Mężczyzn	Razem	Kobiet	Mężczyzn
1	2	3	4	5	6	7	8	9
RAZEM	741	1 047	1 033	85	948	14	1	13
do 1 miesiąca	736	1 038	1 024	82	942	14	1	13
powyżej 1 miesiąca do 6 miesięcy	5	9	9	3	6	0	0	0
powyżej 6 miesięcy do 9 miesięcy	0	0	0	0	0	0	0	0
powyżej 9 miesięcy do 1 roku	0	0	0	0	0	0	0	0

* zastępcza kara pozbawienia wolności za grzywnę orzeczoną za wykroczenie skarbowe; kara aresztu; zastępcza kara aresztu za grzywnę lub za ograniczenie wolności; kara porządkowa; środek przymusu orzeczony w postępowaniu cywilnym

TAB.3C Średni wymiar kary i mediana wykonywanych kar

Średni wymiar kary i mediana wykonywanych kar	IV kwartał 2022 r.	I kwartał 2023 r.	Przyrost
Średni wymiar prawomocnie orzeczonej zasadniczej kary pozbawienia wolności (w miesiącach): (bez kary dożywotniego pozbawienia wolności)	47,24	44,52	-2,72
Mediana prawomocnie orzeczonej zasadniczej kary pozbawienia wolności (w miesiącach): (bez kary dożywotniego pozbawienia wolności)	24,00	24,00	0,00
Średni wymiar prawomocnie orzeczonej zasadniczej kary pozbawienia wolności (w miesiącach): (bez kary dożywotniego pozbawienia wolności i kary 25 lat pozbawienia wolności)	39,03	36,89	-2,14
Mediana prawomocnie orzeczonej zasadniczej kary pozbawienia wolności (w miesiącach): (bez kary dożywotniego pozbawienia wolności i kary 25 lat pozbawienia wolności)	24,00	24,00	0,00
Średni wymiar zastępczej kary pozbawienia wolności (w miesiącach):	5,69	5,54	-0,15
Średni wymiar innych środków izolacyjnych (w miesiącach):	0,50	0,49	-0,01



TAB.4 Aktualnie wykonywane orzeczenia wg rodzaju kary - stan w dniu 31.03.2023 r.

Rodzaj kary	IV kwartał 2022 r.	I kwartał 2023 r.	Z rubryki 3 liczba orzeczeń dotycząca:						
			Dorosłych			Młodocianych			
			Razem	Kobiet	Mężczyzn	Razem	Kobiet	Mężczyzn	
1	2	3	4	5	6	7	8	9	
Ogółem	72 399	79 290	78 153	3 851	74 302	1 137	44	1 093	
Orzeczenia prawomocne	Razem	62 525	69 228	68 578	3 349	65 229	650	24	626
	kara dożywotniego pozbawienia wolności	502	509	509	14	495	0	0	0
	kara 25 lat pozbawienia wolności	1 673	1 668	1 667	70	1 597	1	0	1
	kara pozbawienia wolności	51 483	55 830	55 384	2 389	52 995	446	8	438
	kara aresztu wojskowego	0	0	0	0	0	0	0	0
	zastępcza kara pozbawienia wolności za grzywnę orzeczoną samoistnie	500	639	630	43	587	9	1	8
	zastępcza kara pozbawienia wolności za grzywnę orzeczoną obok kary pozbawienia wolności lub ograniczenia wolności	133	174	172	11	161	2	0	2
	zastępcza kara pozbawienia wolności za ograniczenie wolności	7 493	9 361	9 183	737	8 446	178	14	164
	zastępcza kara pozbawienia wolności za grzywnę orzeczoną za wykroczenie skarbowe	7	9	9	2	7	0	0	0
	kara aresztu	53	71	71	1	70	0	0	0
	zastępcza kara aresztu za grzywnę lub za ograniczenie wolności	679	964	950	82	868	14	1	13
	kara porządkowa	2	3	3	0	3	0	0	0
środek przymusu orzeczony w postępowaniu cywilnym	0	0	0	0	0	0	0	0	
Orzeczenia nieprawomocne	Razem	1 280	1 187	1 149	51	1 098	38	1	37
	kara dożywotniego pozbawienia wolności	32	28	28	0	28	0	0	0
	kara 25 lat pozbawienia wolności	63	60	59	4	55	1	1	0
	kara pozbawienia wolności	1 185	1 099	1 062	47	1 015	37	0	37
	kara aresztu wojskowego	0	0	0	0	0	0	0	0
Tymczasowe aresztowanie	8 594	8 875	8 426	451	7 975	449	19	430	



TAB.5 Przyczyny zakończenia wykonywanych orzeczeń w I kwartale 2023 r.

Wyszczególnienie	IV kwartał 2022 r.	I kwartał 2023 r.	Z rubryki 3 liczba orzeczeń dotycząca:						
			Dorosłych			Młodocianych			
			Razem	Kobiet	Mężczyzn	Razem	Kobiet	Mężczyzn	
1	2	3	4	5	6	7	8	9	
Ogółem	32 031	33 109	32 484	2 285	30 199	625	56	569	
zasadnicza kara pozbawienia wolności	Razem	13 060	12 698	12 616	568	12 048	82	6	76
	decyzja organu prowadzącego postępowanie karne	1 319	1 432	1 416	95	1 321	16	2	14
	ukończenie kary	9 806	9 573	9 510	383	9 127	63	4	59
	warunkowe przedterminowe zwolnienie	1 486	1 324	1 321	76	1 245	3	0	3
	przerwa w wykonaniu kary	403	305	305	12	293	0	0	0
	zgon	29	51	51	2	49	0	0	0
	inne przyczyny	17	13	13	0	13	0	0	0
	zastępcza kara pozbawienia wolności	Razem	7 566	7 921	7 751	715	7 036	170	19
decyzja organu prowadzącego postępowanie karne		1 549	1 645	1 599	176	1 423	46	8	38
ukończenie kary		5 551	5 742	5 632	492	5 140	110	10	100
warunkowe przedterminowe zwolnienie		0	2	2	0	2	0	0	0
przerwa w wykonaniu kary		98	73	73	5	68	0	0	0
zgon		9	7	7	0	7	0	0	0
uiszczenie grzywny		354	445	431	42	389	14	1	13
inne przyczyny		5	7	7	0	7	0	0	0
inne środki izolacyjne *	Razem	7 402	8 681	8 514	758	7 756	167	14	153
	decyzja organu prowadzącego postępowanie karne	62	57	56	3	53	1	0	1
	ukończenie kary	6 999	8 242	8 086	722	7 364	156	14	142
	przerwa w wykonaniu kary	75	44	44	4	40	0	0	0
	zgon	6	14	14	0	14	0	0	0
	uiszczenie grzywny	238	318	308	29	279	10	0	10
	inne przyczyny	22	6	6	0	6	0	0	0
	tymczasowy areszt	Razem	4 003	3 809	3 603	244	3 359	206	17
decyzja organu prowadzącego postępowanie karne		3 785	3 629	3 432	234	3 198	197	17	180
upływ terminu tymczasowego aresztowania		177	149	140	8	132	9	0	9
zgon		9	8	8	0	8	0	0	0
inne przyczyny		32	23	23	2	21	0	0	0

* zastępcza kara pozbawienia wolności za grzywnę orzeczoną za wykroczenie skarbowe; kara aresztu; zastępcza kara aresztu za grzywnę lub za ograniczenie wolności; kara porządkowa; środek przymusu orzeczony w postępowaniu cywilnym



TAB.6 Wyroki przesłane przez sąd w trybie art. 79 kodeksu karnego wykonawczego według podstawy prawnej stan w dniu 31.03.2023 r.

1	IV kwartał 2022 r.	I kwartał 2023 r.	Z rubryki 3 liczba orzeczeń dotycząca:					
			Dorosłych			Młodocianych		
			Razem	Kobiet	Mężczyzn	Razem	Kobiet	Mężczyzn
2	3	4	5	6	7	8	9	
Razem	52 946	39 481	38 925	3 542	35 383	556	64	492
Kodeks Karny z 1997 r.	33 638	25 278	24 996	2 089	22 907	282	31	251
Kodeks Karny z 1969 r.	4	2	2	0	2	0	0	0
Kodeks Wykroczeń	12 763	9 401	9 197	1 002	8 195	204	29	175
Kodeks Karny Skarbowy	1 869	1 340	1 338	172	1 166	2	0	2
Ustawa o przeciwdziałaniu narkomanii z 2005 r.	2 747	2 091	2 035	108	1 927	56	2	54
Ustawa o przeciwdziałaniu narkomanii z 1997 r.	6	6	6	0	6	0	0	0
Ustawa o wychowaniu w trzeźwości i przeciwdziałaniu alkoholizmowi	791	468	463	31	432	5	1	4
Ustawa o rybactwie śródlądowym	27	20	19	0	19	1	0	1
Ustawa o prawie autorskim i prawach pokrewnych	3	4	4	0	4	0	0	0
Ustawa o ochronie zwierząt	70	39	39	6	33	0	0	0
Pozostałe ustawy	1 028	832	826	134	692	6	1	5

Wykres 3 Wyroki przesłane przez sąd w trybie art. 79 kodeksu karnego wykonawczego wg wybranych ustaw - stan w dniu 31.03.2023 r.

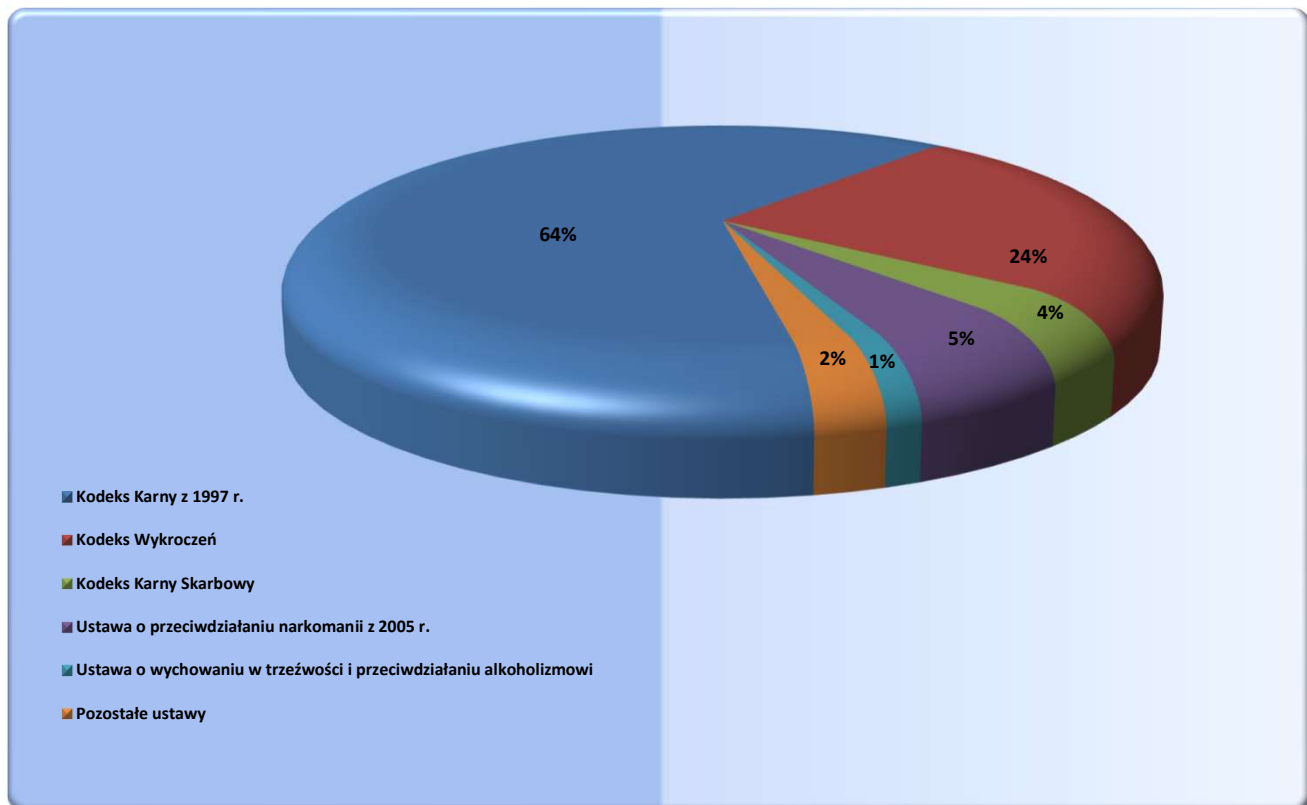

TAB.7 Wyroki przesłane przez sąd w trybie art. 79 kodeksu karnego wykonawczego według rodzajów przestępstw stan w dniu 31.03.2023 r.

Przestępstwa przeciwko:	IV kwartał 2022 r.	I kwartał 2023 r.	z rubryki 3				
			w zw. z artykułem 65 lub 58a *	orzeczenia dotyczące kobiet	orzeczenia dotyczące młodocianych		
1	2	3	4	5	6		
Ogółem	52 946	39 481	426	3 606	556		
Razem Kodeks Karny z 1997 r.	33 638	25 278	320	2 120	282		
w tym nieumyślni	98	69	0	4	1		
pokojowi, ludzkości oraz wojenne (art. 117 do 126)	24	12	0	1	0		
Rzeczypospolitej Polskiej (art. 127 do 139)	6	4	0	0	0		
obronności (art. 140 do 147)	5	3	0	0	0		
życiu i zdrowiu (art. 148-162)	zabójstwo	148§1	9	6	0	0	
		148§2	0	0	0	0	
		148§3	0	0	0	0	
		148§4	0	0	0	0	
pozostałe (art. 149-162)	1 274	974	2	89	23		
bezpieczeństwu powszechnemu (art. 163 do 172)	55	35	8	2	0		
bezpieczeństwu w komunikacji (art. 173 do 180)	6 082	4 742	2	154	20		
środowisku (art. 181 do 188)	6	7	1	0	0		
wolności (art. 189 do 193)	1 036	784	7	55	12		
wolności sumienia i wyznania (art. 194 do 196)	0	1	0	1	0		
wolności seksualnej i obyczajności (art. 197-205)	zgwałcenie	197§1	65	63	0	2	
		197§2	12	8	0	0	
		197§3	4	3	0	0	
		197§4	1	0	0	0	
pozostałe (art. 198-205)	175	135	7	7	0		
rodzinie i opiece (art. 206-211)	znęcanie się (art. 207)	1 027	685	0	31	3	
	alimenty (art. 209)	6 480	4 552	1	218	1	
	pozostałe (art. 206,208,210,211)	10	11	0	4	1	
czci i nietykalności cielesnej (art. 212 do 217)	82	76	0	9	2		
prawom osób wykonujących pracę zarobkową (art. 218 do 221)	10	10	0	1	0		
działalności instytucji państwowych oraz samorządu (art. 222 do 231)	882	677	3	65	12		
wymiarowi sprawiedliwości (art. 232-247)	ucieczka(art. 242§1 i 4)	17	8	0	0	1	
	niepowrót z przepustki (art. 242§2)	20	17	0	0	0	
	niepowrót z przerwy (art. 242§3)	16	12	0	0	0	
	pozostałe (art. 232-241,243-247)	1 841	1 373	5	54	11	
przeciwko wyborom i referendum (art. 248 do 251)	0	0	0	0	0		
porządkowi publicznemu (art. 252-264)	zorganizowana grupa (art. 258)	166	150	100	7	0	
	pozostałe (art. 252-257,259-264)	291	232	13	7	3	
ochronie informacji (art. 265 do 269)	9	9	0	2	0		
wiarygodności dokumentów (art. 270 do 277)	994	739	11	141	12		
mieniu (art. 278-295)	kradzież (art. 278)	4 346	3 263	15	428	58	
	kradzież z włamaniem (art. 279)	2 274	1 683	36	92	43	
	rozbój	280§1	545	411	4	35	17
		280§2	35	35	1	2	4
	wymuszenie rozbójnicze (art. 282)	87	76	4	2	4	
pozostałe (art. 281,283-295)	5 579	4 354	75	698	53		
obrotowi gospodarczemu (art. 296 do 309)	145	105	25	14	0		
obrotowi pieniędzmi i papierami wartościowymi (art. 310 do 316)	24	21	0	1	0		
określone w części wojskowej (art. 317 do 363)	4	2	0	0	0		
Razem Kodeks Karny z 1969 r.	4	2	0	0	0		
w tym nieumyślni	0	0	0	0	0		
zdrowiu i życiu (art. 148-164)	zabójstwo	148§1	0	0	0	0	
		148§2	0	0	0	0	
	pozostałe (art. 149-164)	0	0	0	0	0	
wolności (art. 165-177)	zgwałcenie	168§1	0	0	0	0	
		168§2	0	0	0	0	
	pozostałe (art. 165-167,169-177)	0	0	0	0	0	
rodzinie, opiece i młodzieży (art. 183-188)	alimenty (art. 186)	0	0	0	0	0	
	pozostałe (art. 183-185,187-188)	0	0	0	0	0	
mieniu (art. 199-216)	włamania (art. 208)	0	0	0	0	0	
	napad rabunkowy	210§1	0	0	0	0	
		210§2	0	0	0	0	
	pozostałe (art. 199-207,209,211-216)	2	1	0	0	0	
gospodarcze i fałszerstwa (art. 217 do 232)	0	0	0	0	0		
udział w zorganizowanej grupie (art. 276)	0	0	0	0	0		
wojskowe (art 303 do 331)	0	0	0	0	0		
przestępstwa określone w innych artykułach kk z 1969 r.	2	1	0	0	0		
Przestępstwa i wykroczenia określone w innych aktach prawnych	19 304	14 201	106	1 486	274		

* Kodeks Karny z 1997 r. - art. 65 ; Kodeks Karny z 1969 r. - art. 58a



TAB.8 Wyroki przesłane przez sąd w trybie art. 79 kodeksu karnego wykonawczego
zasadnicza kara pozbawienia wolności wg wymiaru kary - stan w dniu 31.03.2023 r.

Wymiar kary	IV kwartał 2022 r.	I kwartał 2023 r.	Z rubryki 3 liczba orzeczeń dotycząca:					
			Dorosłych			Młodocianych		
			Razem	Kobiet	Mężczyzn	Razem	Kobiet	Mężczyzn
1	2	3	4	5	6	7	8	9
Ogółem	17 136	12 709	12 588	743	11 845	121	4	117
do 3 miesięcy	1 334	881	873	57	816	8	1	7
powyżej 3 do 6 miesięcy	5 035	3 520	3 495	201	3 294	25	0	25
powyżej 6 m do 1 roku	5 866	4 407	4 370	297	4 073	37	1	36
powyżej 1 r do 1r 6 m	2 224	1 689	1 653	89	1 564	36	1	35
powyżej 1 r 6 m do 2 lat	1 156	922	917	54	863	5	1	4
powyżej 2 lat do 3 lat	922	760	751	27	724	9	0	9
powyżej 3 lat do 5 lat	473	417	416	14	402	1	0	1
powyżej 5 lat do 10 lat	115	106	106	4	102	0	0	0
powyżej 10 lat do 15 lat	8	6	6	0	6	0	0	0
powyżej 15 lat do 20 lat	0	0	0	0	0	0	0	0
25 lat	3	1	1	0	1	0	0	0
kara dożywotniego pozb. wolności	0	0	0	0	0	0	0	0

TAB.8A Wyroki przesłane przez sąd w trybie art. 79 kodeksu karnego wykonawczego
zastępcza kara pozbawienia wolności wg wymiaru kary - stan w dniu 31.03.2023 r.

Wymiar kary	IV kwartał 2022 r.	I kwartał 2023 r.	Z rubryki 3 liczba orzeczeń dotycząca:					
			Dorosłych			Młodocianych		
			Razem	Kobiet	Mężczyzn	Razem	Kobiet	Mężczyzn
1	2	3	4	5	6	7	8	9
Ogółem	20 655	15 683	15 465	1 584	13 881	218	29	189
do 1 miesiąca	2 618	1 853	1 835	240	1 595	18	3	15
powyżej 1 miesiąca do 6 miesięcy	15 736	12 072	11 886	1 223	10 663	186	26	160
powyżej 6 miesięcy do 9 miesięcy	1 427	1 086	1 078	74	1 004	8	0	8
powyżej 9 miesięcy do 1 roku	874	672	666	47	619	6	0	6

* zastępcza kara pozbawienia wolności za grzywnę orzeczoną samoistnie, zastępcza kara pozbawienia wolności za grzywnę orzeczoną obok kary pozbawienia wolności lub ograniczenia wolności, zastępcza kara pozbawienia wolności za ograniczenie wolności

TAB.8B Wyroki przesłane przez sąd w trybie art. 79 kodeksu karnego wykonawczego
inne środki izolacyjne * wg wymiaru kary - stan w dniu 31.03.2023 r.

Wymiar kary	IV kwartał 2022 r.	I kwartał 2023 r.	Z rubryki 3 liczba orzeczeń dotycząca:					
			Dorosłych			Młodocianych		
			Razem	Kobiet	Mężczyzn	Razem	Kobiet	Mężczyzn
1	2	3	4	5	6	7	8	9
Ogółem	15 155	11 089	10 872	1 215	9 657	217	31	186
do 1 miesiąca	15 010	10 986	10 769	1 206	9 563	217	31	186
powyżej 1 miesiąca do 6 miesięcy	141	99	99	9	90	0	0	0
powyżej 6 miesięcy do 9 miesięcy	3	4	4	0	4	0	0	0
powyżej 9 miesięcy do 1 roku	1	0	0	0	0	0	0	0

* zastępcza kara pozbawienia wolności za grzywnę orzeczoną za wykroczenie skarbowe; kara aresztu; zastępcza kara aresztu za grzywnę lub za ograniczenie wolności; kara porządkowa; środek przymusu orzeczony w postępowaniu cywilnym

TAB.8C Średni wymiar kary i mediana wyroków przesłanych przez sąd w trybie art. 79 kodeksu karnego wykonawczego

Średni wymiar kary i mediana orzeczeń z wyznaczonym przez sąd terminem stawienia się do odbycia kary	IV kwartał 2022 r.	I kwartał 2023 r.	Przyrost
Średni wymiar prawomocnie orzeczonej zasadniczej kary pozbawienia wolności (w miesiącach): (bez kary dożywotniego pozbawienia wolności)	12,54	13,20	0,66
Mediana prawomocnie orzeczonej zasadniczej kary pozbawienia wolności (w miesiącach): (bez kary dożywotniego pozbawienia wolności)	10,00	10,00	0,00
Średni wymiar prawomocnie orzeczonej zasadniczej kary pozbawienia wolności (w miesiącach): (bez kary dożywotniego pozbawienia wolności i kary 25 lat pozbawienia wolności)	12,49	13,18	0,69
Mediana prawomocnie orzeczonej zasadniczej kary pozbawienia wolności (w miesiącach): (bez kary dożywotniego pozbawienia wolności i kary 25 lat pozbawienia wolności)	10,00	10,00	0,00
Średni wymiar zastępczej kary pozbawienia wolności (w miesiącach):	3,47	3,49	0,02
Średni wymiar innych środków izolacyjnych (w miesiącach):	0,33	0,35	0,02



TAB.9 Wyroki przesłane przez sąd w trybie art. 79 kodeksu karnego wykonawczego wg rodzaju kary - stan w dniu 31.03.2023 r.

Rodzaj kary	IV kwartał 2022 r.	I kwartał 2023 r.	Z rubryki 3 liczba orzeczeń dotycząca:					
			Dorosłych			Młodocianych		
			Razem	Kobiet	Mężczyzn	Razem	Kobiet	Mężczyzn
1	2	3	4	5	6	7	8	9
Ogółem	52 946	39 481	38 925	3 542	35 383	556	64	492
kara dożywotniego pozbawienia wolności	0	0	0	0	0	0	0	0
kara 25 lat pozbawienia wolności	3	1	1	0	1	0	0	0
kara pozbawienia wolności	17 133	12 708	12 587	743	11 844	121	4	117
kara aresztu wojskowego	0	0	0	0	0	0	0	0
zastępcza kara pozbawienia wolności za grzywnę orzeczoną samoistnie	8 025	6 235	6 185	634	5 551	50	10	40
zastępcza kara pozbawienia wolności za grzywnę orzeczoną obok kary pozbawienia wolności lub ograniczenia wolności	1 382	1 131	1 127	107	1 020	4	0	4
zastępcza kara pozbawienia wolności za ograniczenie wolności	11 248	8 317	8 153	843	7 310	164	19	145
zastępcza kara pozbawienia wolności za grzywnę orzeczoną za wykroczenie skarbowe	839	602	600	90	510	2	0	2
kara aresztu	173	124	120	5	115	4	1	3
zastępcza kara aresztu za grzywnę lub za ograniczenie wolności	14 132	10 355	10 144	1 119	9 025	211	30	181
kara porządkowa	11	8	8	1	7	0	0	0
środek przymusu orzeczony w postępowaniu cywilnym	0	0	0	0	0	0	0	0

Wykres 4 Wyroki przesłane przez sąd w trybie art. 79 kodeksu karnego wykonawczego wg rodzaju kary stan w dniu 31.03.2023 r.

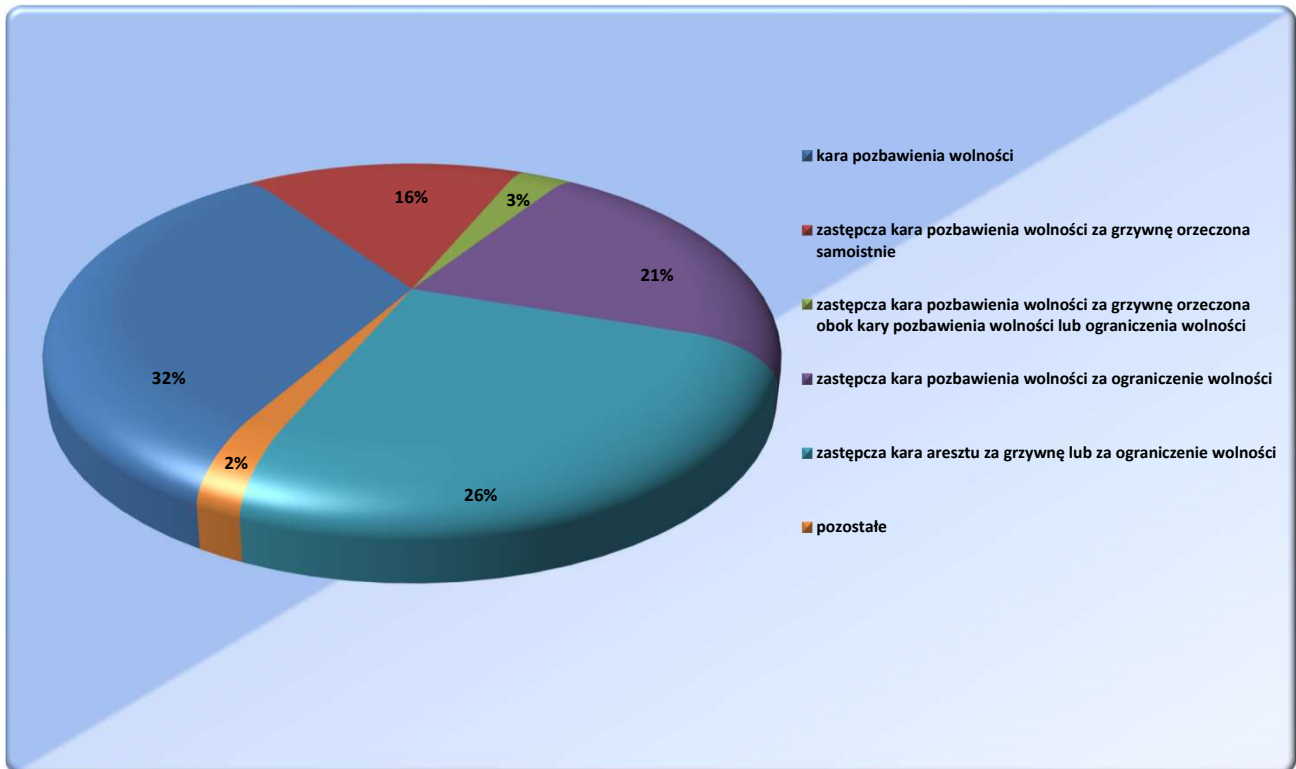

TABL.10 Skazani zakwalifikowani do oddziałów terapeutycznych przebywający w tych oddziałach
-stan w dniu 31.03.2023 r.¹

Wyszczególnienie	IV kwartał 2022 r.	I kwartał 2023 r.	Z rubryki 3:			
			kobiety	M	P	R
1	2	3	4	5	6	7
Ogółem	3 287	3 281	181	29	1 406	1 846
z niepsychotycznymi zaburzeniami psychicznymi, upośledzeni umysłowo	1 564	1 561	85	18	684	859
w tym z zaburzeniami preferencji seksualnych	393	397	0	2	272	123
uzależnieni od środków odurzających lub psychotropowych	594	581	31	6	248	327
uzależnieni od alkoholu	1 129	1 139	65	5	474	660

Wykres 5 Skazani przebywający w oddziałach terapeutycznych w podziale na grupy

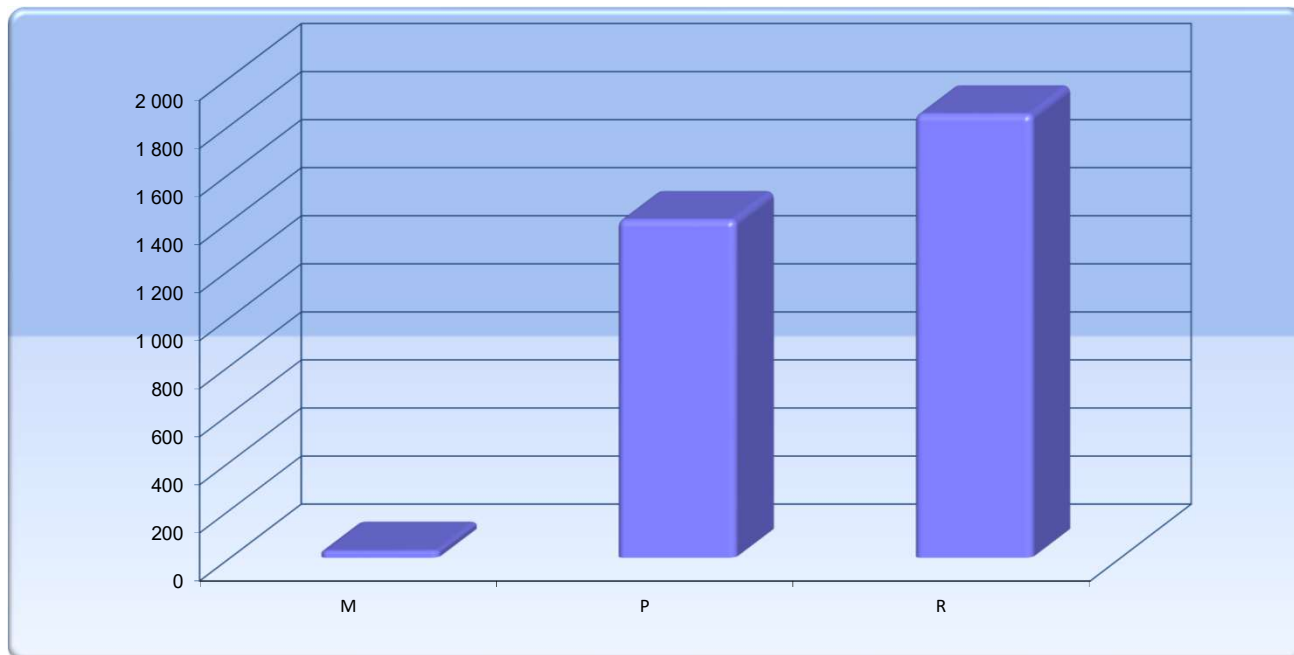

Wykres 6 Skazani przebywający w oddziałach terapeutycznych wg przyczyn skierowania

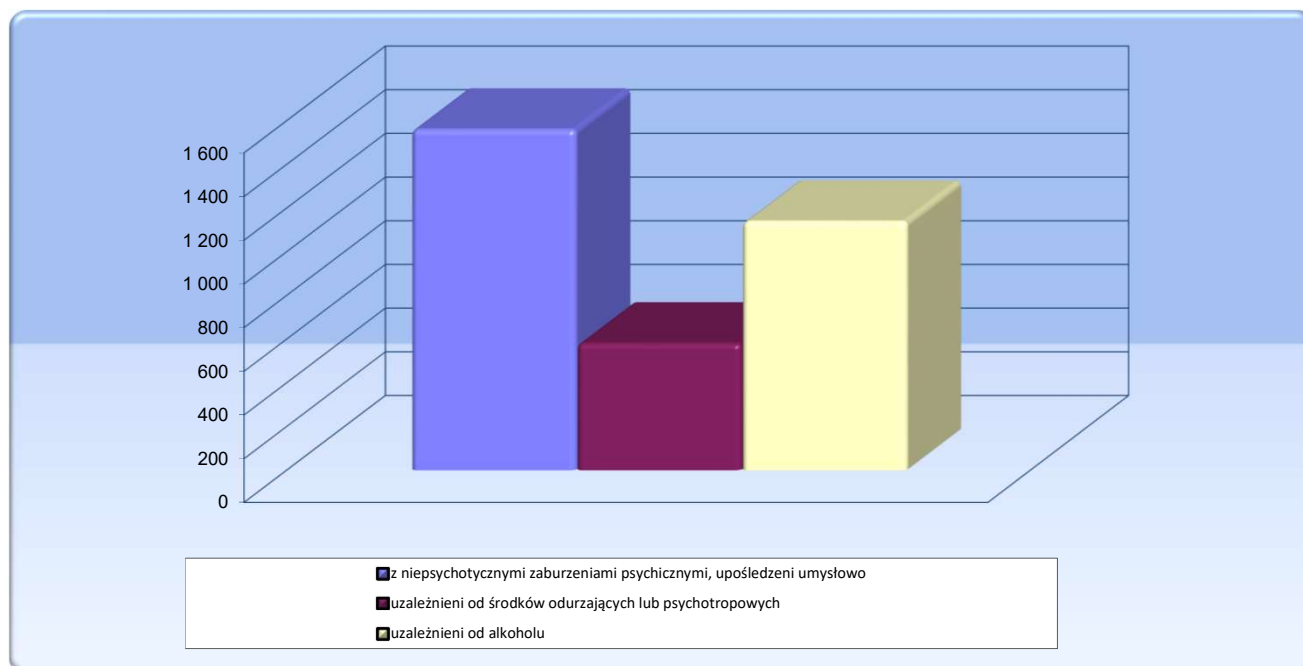

¹ Źródło: Biuro Penitencjarne CZSW

TABL. 11 Skazani zakwalifikowani do oddziałów terapeutycznych przebywający poza tymi oddziałami
-stan w dniu 31.03.2023¹

Wyszczególnienie	IV kwartał 2022 r.	I kwartał 2023 r.	Z rubryki 3:			
			kobiety	M	P	R
1	2	3	4	5	6	7
Ogółem	749	851	38	9	327	515
z niepsychotycznymi zaburzeniami psychicznymi, upośledzeni umysłowo	114	147	7	0	55	92
w tym z zaburzeniami preferencji seksualnych	24	31	0	0	20	11
uzależnieni od środków odurzających lub psychotropowych	166	191	4	5	81	105
uzależnieni od alkoholu	469	513	27	4	191	318

TABL. 12 Skazani zakwalifikowani do oddziałów terapeutycznych przebywający poza tymi oddziałami
wg przyczyn¹

Wyszczególnienie	Leczenie	II sprawy	Oczekiwanie na trans.	Z innej przyczyny
IV kwartał 2022 r.	0	15	610	124
I kwartał 2023 r.	4	5	595	173

Wykres 7

Skazani zakwalifikowani do oddziałów terapeutycznych przebywający poza tymi oddziałami
w podziale na grupy

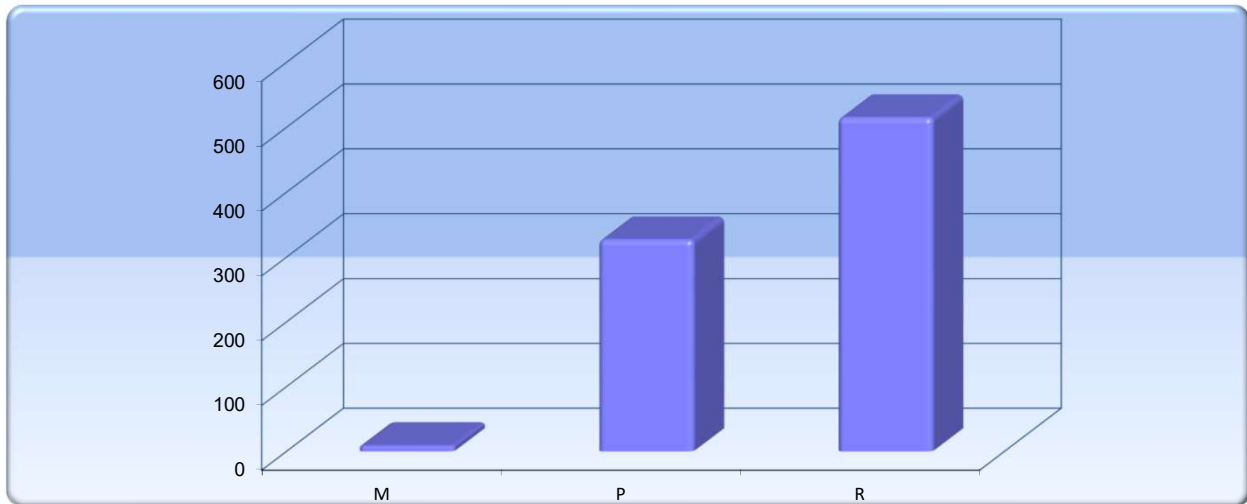

Wykres 8

Skazani zakwalifikowani do oddziałów terapeutycznych przebywający poza tymi oddziałami
wg przyczyn skierowania

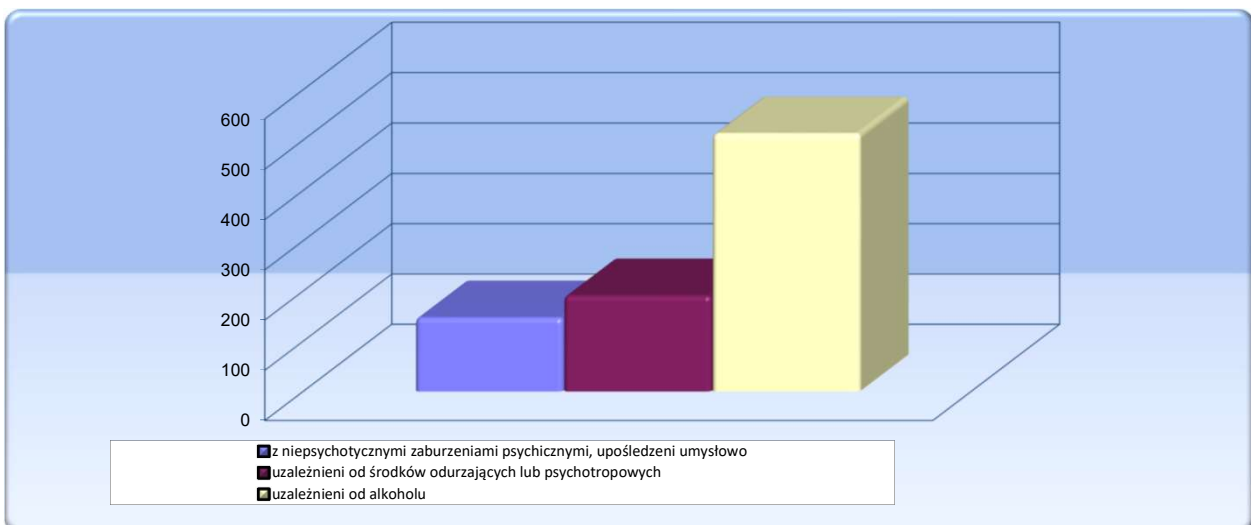

¹ Źródło: Biuro Penitencjarne CZSW



TABL. 13 Skazani zakwalifikowani do systemu terapeutycznego poza oddziałem
-stan w dniu 31.03.2023¹

Wyszczególnienie	IV kwartał 2022 r.	I kwartał 2023 r.	Z rubryki 3:			
			kobiety	M	P	R
1	2	3	4	5	6	7
Ogółem	772	980	91	8	332	640
z niepsychotycznymi zaburzeniami psychicznymi, upośledzeni umysłowo	5	0	0	0	0	0
uzależnieni od środków odurzających lub psychotropowych	332	385	45	7	115	263
uzależnieni od alkoholu	433	593	46	1	217	375
niepełnosprawni fizycznie	2	2	0	0	0	2

Wykres 9

Skazani zakwalifikowani do systemu terapeutycznego poza oddziałem w podziale na grupy

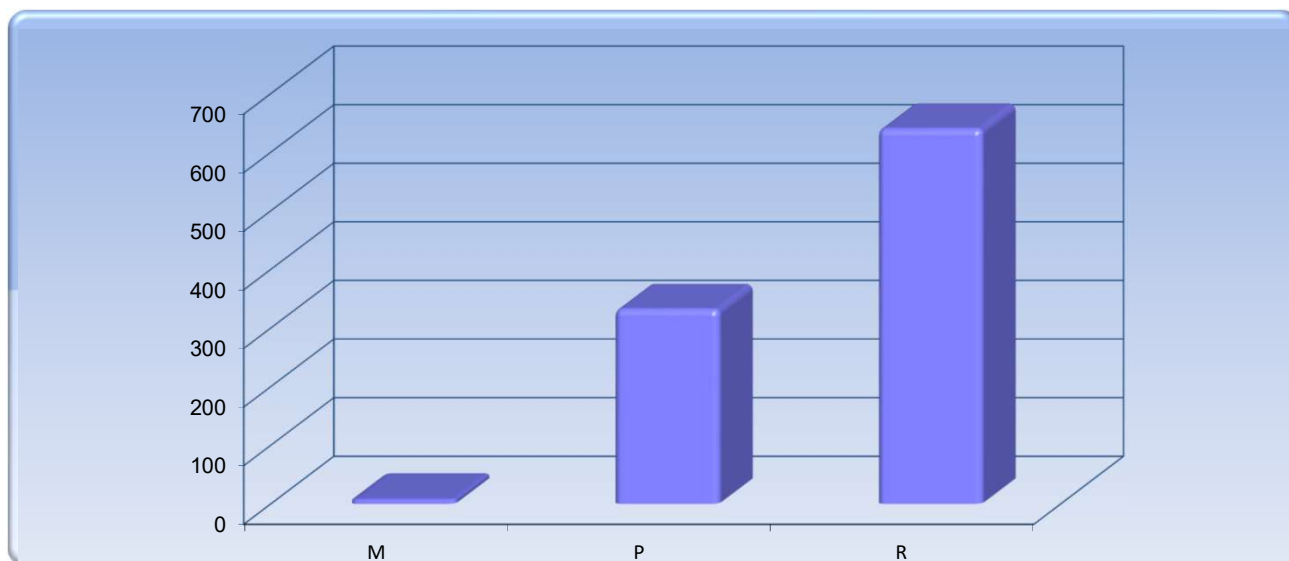

Wykres 10

Skazani zakwalifikowani do systemu terapeutycznego poza oddziałem wg przyczyn skierowania

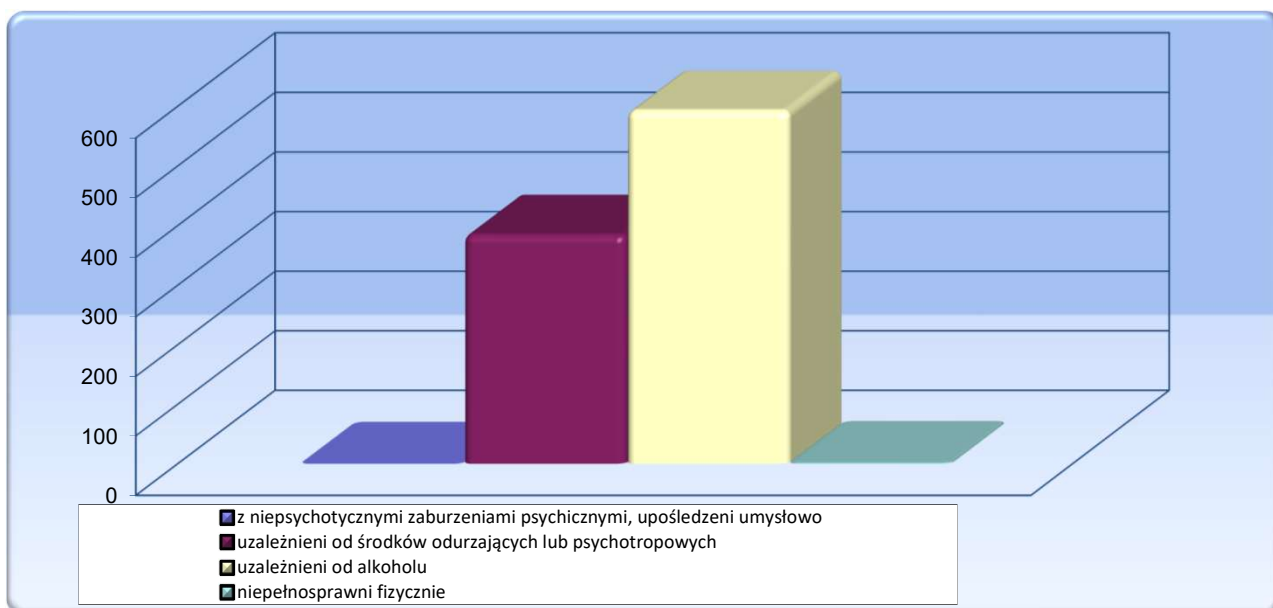

¹ Źródło: Biuro Penitencjarne CZSW



ZESTAWIENIE ZE WSZYSTKICH OKRĘGÓW

TABL. 14 Liczba udzielonych przepustek i zezwoleń na czasowe opuszczenie zakładu karnego, aresztu śledczego¹

Przepustki i zezwolenia określone w :	Liczba osób korzystających		Liczba przepustek i zezwoleń		Samowolne przedłużenie czasu przepustki lub zezwolenia w I kwartale 2023 r.					
					spóźnienia *			niepowroty		
	IV kwartał 2022 r.	I kwartał 2023 r.	IV kwartał 2022 r.	I kwartał 2023 r.	liczba	liczba	%	liczba	liczba	%
					osób	spóźnień	6/4	osób	niepowrotów	9/4
0	1	2	3	4	5	6	7	8	9	10
Ogółem			3883	3664	11	11	0,30%	11	11	0,30%
art. 91 pkt 7 kkw	125	97	135	99	0	0	0,00%	0	0	0,00%
art. 92 pkt 9 kkw	25	22	33	29	0	0	0,00%	0	0	0,00%
art. 138 § 1 pkt 7 kkw	1201	1048	2371	2129	7	7	0,33%	7	7	0,33%
art. 138 § 1 pkt 8 kkw	522	584	930	945	2	2	0,21%	3	3	0,32%
art. 165 § 2 kkw	0	0	0	0	0	0	0,00%	0	0	0,00%
art. 141a § 1 kkw (bez asysty)	152	124	174	188	1	1	0,53%	0	0	0,00%
art. 141a § 1 kkw (z asystą)	29	34	29	40	1	1	2,50%	1	1	2,50%
art. 141a § 1 kkw (konwój)	209	230	211	234	0	0	0,00%	0	0	0,00%

* przez spóźnienie należy rozumieć samowolne przedłużenie czasu przepustki lub zezwolenia zakończone dobrowolnym zgłoszeniem się nie później niż 24 godziny po wyznaczonym terminie powrotu

TABL. 14A Liczba osadzonych korzystających z przepustek i zezwoleń

Wyszczególnienie	IV kwartał 2022 r.	I kwartał 2023 r.
Liczba zezwoleń udzielonych tymczasowo aresztowanym	0	1
Liczba osadzonych korzystających z przepustek i zezwoleń	1761	1690

TABL. 15 Liczba udzielonych zezwoleń na opuszczenie zakładu karnego, aresztu śledczego przez dyrektorów jednostek penitencjarnych¹

Zezwolenia określone w :	Liczba osób korzystających		Liczba zezwoleń		Samowolne przedłużenie czasu zezwolenia w I kwartale 2023 r.					
					spóźnienia*			niepowroty		
	IV kwartał 2022 r.	I kwartał 2023 r.	IV kwartał 2022 r.	I kwartał 2023 r.	liczba	liczba	%	liczba	liczba	%
					osób	spóźnień	6/4	osób	niepowrotów	9/4
0	1	2	3	4	5	6	7	8	9	10
Ogółem	2 338	2 091	4 143	3 143	0	0	0,00%	0	0	0,00%
art. 91 pkt 3 kkw	136	105	343	174	0	0	0,00%	0	0	0,00%
nauczanie	1	0	1	0	0	0	0,00%	0	0	0,00%
szkolenie	43	41	117	41	0	0	0,00%	0	0	0,00%
zajęcia terapeutyczne	92	64	225	133	0	0	0,00%	0	0	0,00%
art. 91 pkt 4 kkw	2 010	1 837	3 440	2 663	0	0	0,00%	0	0	0,00%
zajęcia kult. - oświatowe	1 722	1 555	2 988	2 267	0	0	0,00%	0	0	0,00%
sportowe	288	282	452	396	0	0	0,00%	0	0	0,00%
art. 92 pkt 3 kkw	8	5	15	26	0	0	0,00%	0	0	0,00%
nauczanie	0	0	0	0	0	0	0,00%	0	0	0,00%
szkolenie	3	0	4	0	0	0	0,00%	0	0	0,00%
zajęcia terapeutyczne	5	5	11	26	0	0	0,00%	0	0	0,00%
art. 92 pkt 4 kkw	169	134	320	248	0	0	0,00%	0	0	0,00%
zajęcia kult. - oświatowe	143	113	277	226	0	0	0,00%	0	0	0,00%
sportowe	26	21	43	22	0	0	0,00%	0	0	0,00%
art. 92 pkt 5 kkw	13	7	20	10	0	0	0,00%	0	0	0,00%
zajęcia kult. - oświatowe	13	6	20	6	0	0	0,00%	0	0	0,00%
sportowe	0	1	0	4	0	0	0,00%	0	0	0,00%
art. 131 § 2 kkw	2	3	5	22	0	0	0,00%	0	0	0,00%

* przez spóźnienie należy rozumieć samowolne przedłużenie czasu zezwolenia zakończone dobrowolnym zgłoszeniem się nie później niż 1 godzina po wyznaczonym terminie powrotu

¹ Źródło: Biuro Penitencjarne CZSW



TABL. 16 Warunkowe zwolnienia ¹

Wyszczególnienie	październik-grudzień	styczeń-marzec	%	
Ogółem	5 731	5 101	100,00%	
Wnioski rozpatrzone pozytywnie	1 433	1 266	24,82%	100,00%
- dyrektora zakładu karnego	413	366	7,18%	28,91%
- prokuratora lub sądu	0	2	0,04%	0,16%
- kuratora zawodowego	1	2	0,04%	0,16%
- skazanego	1 019	896	17,57%	70,77%
Wnioski rozpatrzone negatywnie	4 298	3 835	75,18%	100,00%
- dyrektora zakładu karnego	23	24	0,47%	0,63%
- prokuratora lub sądu	1	1	0,02%	0,03%
- kuratora zawodowego	1	1	0,02%	0,03%
- skazanego	4 273	3 809	74,67%	99,32%
Warunkowo przedterminowo zwolnieni przez sąd z urzędu	0	0	0,00%	100,00%

TABL. 17 Warunkowe zwolnienia - wnioski rozpatrzone pozytywnie ¹

Wyszczególnienie	październik-grudzień	styczeń-marzec	%	
Ogółem	1 433	1 266	100,00%	
Wniosek dyrektora zakładu karnego	413	366	28,91%	100,00%
- grupa M	3	2	0,16%	0,55%
- grupa P	278	251	19,83%	68,58%
- grupa R	132	113	8,93%	30,87%
- grupa W	0	0	0,00%	0,00%
Wniosek skazanego, obrońcy, sądowego kuratora zawodowego, prokuratora lub sądu	1 020	900	71,09%	100,00%
- grupa M	4	1	0,08%	0,11%
- grupa P	600	556	43,92%	61,78%
- grupa R	416	343	27,09%	38,11%
- grupa W	0	0	0,00%	0,00%
Warunkowo przedterminowo zwolnieni przez sąd z urzędu	0	0	0,00%	100,00%
- grupa M	0	0	0,00%	0,00%
- grupa P	0	0	0,00%	0,00%
- grupa R	0	0	0,00%	0,00%
- grupa W	0	0	0,00%	0,00%

TABL. 18 Warunkowe zwolnienia - wnioski rozpatrzone negatywnie ¹

Wyszczególnienie	październik-grudzień	styczeń-marzec	%	
Ogółem	4 298	3 835	100,00%	
Wniosek dyrektora zakładu karnego	23	24	0,63%	100,00%
- grupa M	0	0	0,00%	0,00%
- grupa P	11	11	0,29%	45,83%
- grupa R	12	13	0,34%	54,17%
- grupa W	0	0	0,00%	0,00%
Wniosek skazanego, obrońcy, sądowego kuratora zawodowego, prokuratora lub sądu	4 275	3 811	99,37%	100,00%
- grupa M	12	22	0,57%	0,58%
- grupa P	2 031	1 777	46,34%	46,63%
- grupa R	2 232	2 012	52,46%	52,79%
- grupa W	0	0	0,00%	0,00%

¹ Źródło: Biuro Penitencjarne CZSW

TABL. 19 Pozytywnie i negatywnie rozpatrzone wnioski o warunkowe przedterminowe zwolnienie ¹

Grupa klasyfikacyjna i system wykonywania kary			IV kwartał 2022 r.	I kwartał 2023 r.	z rubryki 3 wnioski rozpatrzone :				Warunkowo przedterminowo zwolnieni przez sąd z urzędu w I kwartale 2023
					pozytywnie		negatywnie		
					dyrektora zakładu karnego	pozostałe	dyrektora zakładu karnego	pozostałe	
1	2	3	4	5	6	7	8		
Ogółem			5 731	5 101	366	900	24	3 811	0
Razem - grupa M			19	25	2	1	0	22	0
M	1	programowany	6	18	0	0	0	18	0
		terapeutyczny	1	1	0	0	0	1	0
	2	programowany	8	4	1	1	0	2	0
		terapeutyczny	0	0	0	0	0	0	0
	3	programowany	4	2	1	0	0	1	0
		terapeutyczny	0	0	0	0	0	0	0
Razem - grupa P			2 920	2 595	251	556	11	1 777	0
P	1	zwykły	364	327	2	27	0	298	0
		programowany	633	582	5	79	0	498	0
		terapeutyczny	109	70	0	4	0	66	0
	2	zwykły	228	201	4	40	0	157	0
		programowany	1 319	1 204	189	348	6	661	0
		terapeutyczny	39	21	0	2	0	19	0
	3	zwykły	11	7	0	2	0	5	0
		programowany	216	183	51	54	5	73	0
		terapeutyczny	1	0	0	0	0	0	0
Razem - grupa R			2 792	2 481	113	343	13	2 012	0
R	1	zwykły	499	455	0	19	0	436	0
		programowany	637	607	6	48	0	553	0
		terapeutyczny	95	70	0	0	0	70	0
	2	zwykły	369	275	3	32	0	240	0
		programowany	1 050	930	83	215	10	622	0
		terapeutyczny	31	21	0	0	0	21	0
	3	zwykły	14	7	1	1	0	5	0
		programowany	96	116	20	28	3	65	0
		terapeutyczny	1	0	0	0	0	0	0
W			0	0	0	0	0	0	0

¹ Źródło: Biuro Penitencjarne CZSW

TABL. 20 Zażalenia złożone przez dyrektorów jednostek penitencjarnych na odmowę udzielenia warunkowego przedterminowego zwolnienia na ich wniosek ¹

Wyszczególnienie			IV kwartał 2022	I kwartał 2023
Zażalenia	złożone		17	13
	rozpatrzone*	negatywnie	10	9
		pozytywnie	4	3
Sprawy badane przez komisje penitencjarne w związku z nabyciem przez skazanego uprawnień do ubiegania się o warunkowe przedterminowe zwolnienie			9 118	10 003

*- rozpatrzone w aktualnym kwartale sprawozdawczym

TABL. 21 Samoagresje w kwartale sprawozdawczym ¹

Wyszczególnienie	IV kwartał 2022 r.	I kwartał 2023 r.
Ogółem	31	40
- odmowa przyjmowania pokarmów	0	1
- samouszkodzenia	4	3
- usiłowania samobójcze	27	36

TABL. 22 Przyczyny samoagresji ¹

Wyszczególnienie	IV kwartał 2022 r.	I kwartał 2023 r.
Ogółem	31	40
- z powodu działalności administracji	2	4
- z powodu presji podkultury przestępczej	0	0
- z powodu uczestnictwa w podkulturze przestępczej	0	0
- z powodu działalności sądu , prokuratora	1	0
- z innych powodów	28	36

¹ Źródło: Biuro Penitencjarne CZSW



TABL 23 Wykonanie kary umieszczenia w celi izolacyjnej¹

Wyszczególnienie	IV kwartał 2022 r.	I kwartał 2023 r.
Ogółem	700	644
- grupa M	24	28
- grupa P	196	152
- grupa R	362	368
- grupa W	0	0
- tymczasowo aresztowani	118	96

TABL. 24 Zastosowanie art. 46 § 1 KK, wobec skazanych¹

Wyszczególnienie	IV kwartał 2022 r.	I kwartał 2023 r.
art. 46 § 1 KK	16 451	18 006

TABL. 25 Liczba osób wobec których wykonano badania psychologiczne i psychiatryczne¹

Wyszczególnienie	Liczba osób przebadanych w okresie sprawozdawczym			
	w ośrodkach diagnostycznych		poza ośrodkami diagnostycznymi	
	Ogółem	w tym zarząd. przez sędziego penitencjarnego	Ogółem	w tym zarząd. przez sędziego penitencjarnego
	288	18	0	0
młodociani, którym pozostało co najmniej 6 miesięcy do nabycia prawa do ubiegania się o warunkowe zwolnienie	62	0	0	0
młodociani sprawiający trudności wychowawcze	0	0	0	0
inne osoby	226	18	0	0

¹ Źródło: Biuro Penitencjarne CZSW

TABL. 26 Wykonanie budżetu więziennictwa ²

Wyszczególnienie		Budżet po zmianach na 2023 r. (w tys. zł.)	Wykonanie do 31.03. 2023 r. (w tys. zł.)	% wykonania planu rocznego	% wykonania w stosunku do upływu czasu
Dochody ogółem		9 851	5 174	52,52	210,09
w tym:	z działalności więziennictwa	9 187	4 287	46,66	186,66
	pozostała działalność	664	887	133,58	534,34
Wydatki ogółem		7 202 927	1 711 626	23,76	95,05
w tym:	na więziennictwo	4 786 625	1 179 649	24,64	98,58
	na świadczenia emerytalne	2 392 246	525 486	21,97	87,86
	na pozostałą działalność	24 056	6 491	26,98	107,93

TABL.27 Wykonanie wydatków "więziennictwo" ²

Wyszczególnienie		Budżet po zmianach na 2023 r. (w tys. zł.)	Wykonanie do 31.03. 2023 r. (w tys. zł.)	% wykonania planu rocznego	% wykonania w stosunku do upływu czasu
Wydatki ogółem		4 786 625	1 179 649	24,64	98,58
w tym:	świadczenia na rzecz osób fizycznych	137 578	63 776	46,36	185,42
	uposażenia i wynagrodzenia	2 758 101	703 908	25,52	102,09
	zakupy towarów i usług	807 895	152 495	18,88	75,50
	pozostałe wydatki bieżące	487 376	227 838	46,75	186,99
	wydatki majątkowe	595 675	31 632	5,31	21,24

² Źródło: Biuro Budżetu CZSW

Opracowanie:
ppfk Agnieszka Zientarska

Warszawa, dnia 24.04.2023 r.