

MINISTERSTWO SPRAWIEDLIWOŚCI

CENTRALNY ZARZĄD SŁUŻBY WIĘZIENNEJ

BIS.0332.4.2018.MM

KWARTALNA

INFORMACJA STATYSTYCZNA

za I kwartał 2018 r.

WARSZAWA

Spis treści

TABL	1	Podstawa prawna aktualnie wykonywanych orzeczeń	1
TABL	2	Aktualnie wykonywane orzeczenia wg rodzajów przestępstw	2
TABL	3	Zasadnicza kara pozbawienia wolności wg wymiaru kary	4
TABL	3A	Zastępcza kara pozbawienia wolności wg wymiaru kary	4
TABL	3B	Inne środki izolacyjne wg wymiaru kary	4
TABL	4	Orzeczenia wg rodzaju kary	5
TABL	5	Przyczyny zakończenia wykonywanych orzeczeń	6
TABL	6	Wyroki z wyznaczonym przez sąd terminem stawienia się do odbycia kary według podstawy prawnej	7
TABL	7	Wyroki z wyznaczonym przez sąd terminem stawienia się do odbycia kary według rodzajów przestępstw	8
TABL	8	Wyroki z wyznaczonym przez sąd terminem stawienia się do odbycia kary- zasadnicza kara pozbawienia wolności wg wymiaru kary	9
TABL	8A	Wyroki z wyznaczonym przez sąd terminem stawienia się do odbycia kary- zastępcza kara pozbawienia wolności wg wymiaru kary	9
TABL	8B	Wyroki z wyznaczonym przez sąd terminem stawienia się do odbycia kary- inne środki izolacyjne wg wymiaru kary	9
TABL	9	Orzeczenia z wyznaczonym przez sąd terminem stawienia się do odbycia kary wg rodzaju kary	10
TABL	10	Skazani zakwalifikowani do oddziałów terapeutycznych przebywający w tych oddziałach	11
TABL	11	Skazani zakwalifikowani do oddziałów terapeutycznych przebywający poza tymi oddziałami	12
TABL	12	Skazani przebywający poza oddziałami terapeutycznymi wg przyczyn	12
TABL	13	Skazani zakwalifikowani do systemu terapeutycznego poza oddziałem	13
TABL	14	Liczba udzielonych przepustek i zezwoleń	14
TABL	15	Liczba udzielonych zezwoleń na opuszczenie zakładu karnego, aresztu śledczego przez dyrektorów jednostek penitencjarnych	14
TABL	16	Warunkowe zwolnienia	15
TABL	17	Warunkowe zwolnienia - wnioski rozpatrzone pozytywnie	15
TABL	18	Warunkowe zwolnienia - wnioski rozpatrzone negatywnie	15
TABL	19	Pozytywnie i negatywnie rozpatrzone wnioski o warunkowe przedterminowe zwolnienie wg grup i podgrup	16
TABL	20	Zażalenia złożone przez dyrektorów jednostek penitencjarnych na odmowę udzielenia warunkowego przedterminowego zwolnienia	17
TABL	21	Samoagresje	17
TABL	22	Przyczyny samoagresji	17
TABL	23	Wykonanie kary umieszczenia w celi izolacyjnej	18
TABL	24	Zastosowanie art. 46§1 KK	18
TABL	25	Liczba osób wobec których wykonano badania psychologiczne i psychiatryczne	18
TABL	26	Wykonanie budżetu więziennictwa	19
TABL	27	Koszty funkcjonowania więziennictwa	19

TAB. 1 Podstawa prawna aktualnie wykonywanych orzeczeń - stan w dniu 31.03.2018 r.

Ustawa	IV kwartał 2017 r.	I kwartał 2018 r.	Z rubryki 3 liczba orzeczeń dotycząca:							
			Dorosłych			Młodocianych				
			Razem	Kobiet	Mężczyzn	Razem	Kobiet	Mężczyzn		
1	2	3	4	5	6	7	8	9		
Ogółem	74904	76819	75285	3062	72223	1534	56	1478		
Orzeczenia prawomocne	Razem	66137	67716	66705	2608	64097	1011	31	980	
	Kodeks Karny z 1997 r.	62560	63843	62906	2442	60464	937	27	910	
	Kodeks Karny z 1969 r.	353	339	339	6	333	0	0	0	
	Kodeks Wykroczeń	731	885	844	67	777	41	3	38	
	Kodeks Karny Skarbowy	164	171	171	15	156	0	0	0	
	Ustawa o przeciwdziałaniu narkomanii z 2005 r.	2154	2277	2246	67	2179	31	1	30	
	Ustawa o przeciwdziałaniu narkomanii z 1997 r.	41	38	38	1	37	0	0	0	
	Ustawa o wychowaniu w trzeźwości i przeciwdziałaniu alkoholizmowi	28	19	19	1	18	0	0	0	
	Ustawa o rybactwie śródlądowym	10	16	16	0	16	0	0	0	
	Ustawa o prawie autorskim i prawach pokrewnych	0	1	1	0	1	0	0	0	
	Ustawa o ochronie zwierząt	49	59	58	8	50	1	0	1	
	Pozostałe ustawy	47	68	67	1	66	1	0	1	
	Orzeczenia nieprawomocne	Razem	1009	1058	1011	45	966	47	3	44
Kodeks Karny z 1997 r.		934	977	930	44	886	47	3	44	
Kodeks Karny z 1969 r.		0	0	0	0	0	0	0	0	
Kodeks Karny Skarbowy		0	0	0	0	0	0	0	0	
Ustawa o przeciwdziałaniu narkomanii z 2005 r.		74	78	78	1	77	0	0	0	
Ustawa o przeciwdziałaniu narkomanii z 1997 r.		0	0	0	0	0	0	0	0	
Ustawa o wychowaniu w trzeźwości i przeciwdziałaniu alkoholizmowi		0	0	0	0	0	0	0	0	
Ustawa o rybactwie śródlądowym		0	0	0	0	0	0	0	0	
Ustawa o prawie autorskim i prawach pokrewnych		0	0	0	0	0	0	0	0	
Ustawa o ochronie zwierząt		0	0	0	0	0	0	0	0	
Pozostałe ustawy		1	3	3	0	3	0	0	0	
Tymczasowe areszty		Razem	7758	8045	7569	409	7160	476	22	454
		Kodeks Karny z 1997 r.	6870	7046	6616	382	6234	430	18	412
	Kodeks Karny z 1969 r.	10	11	11	1	10	0	0	0	
	Kodeks Karny Skarbowy	11	9	9	0	9	0	0	0	
	Ustawa o przeciwdziałaniu narkomanii z 2005 r.	831	952	906	25	881	46	4	42	
	Ustawa o przeciwdziałaniu narkomanii z 1997 r.	1	0	0	0	0	0	0	0	
	Ustawa o wychowaniu w trzeźwości i przeciwdziałaniu alkoholizmowi	0	0	0	0	0	0	0	0	
	Ustawa o rybactwie śródlądowym	0	0	0	0	0	0	0	0	
	Ustawa o prawie autorskim i prawach pokrewnych	0	0	0	0	0	0	0	0	
	Ustawa o ochronie zwierząt	0	1	1	0	1	0	0	0	
	Pozostałe ustawy	35	26	26	1	25	0	0	0	

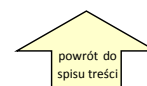

TAB.2 Aktualnie wykonywane orzeczenia według rodzajów przestępstw - stan w dniu 31.03.2018 r.

Przestępstwa przeciwko:	IV kwartał 2017 r.	I kwartał 2018 r.	Z rubryki 3 liczba orzeczeń dotycząca:						
			Orzeczenia prawomocne	Orzeczenia nieprawomocne	Tymczasowe areszty	w zw. z artykułem 65 lub 58a *	orzeczenia dotyczące kobiet	orzeczenia dotyczące młodocianych	
1	2	3	4	5	6	7	8	9	
Ogółem	74904	76819	67716	1058	8045	3094	3118	1534	
Razem Kodeks Karny z 1997 r.	70364	71866	63843	977	7046	2628	2916	1414	
w tym nieumyślni	422	398	351	15	32	0	13	11	
pokojowi, ludzkości oraz wojenne (art. 117 do 126)	22	27	19	0	8	1	1	3	
Rzeczypospolitej Polskiej (art. 127 do 139)	3	4	2	0	2	0	0	0	
obronności (art. 140 do 147)	2	1	1	0	0	0	1	0	
życiu i zdrowiu (art. 148-162)	zabójstwo	148§1	4168	4204	3443	167	594	79	441
		148§2	1056	1058	935	40	83	31	33
		148§3	21	23	21	0	2	0	3
		148§4	8	6	6	0	0	0	2
		pozostałe (art. 149-162)	4252	4292	3606	87	599	25	197
bezpieczeństwu powszechnemu (art. 163 do 172)	250	274	186	0	88	32	7	3	
bezpieczeństwu w komunikacji (art. 173 do 180)	5640	5891	5740	35	116	13	74	44	
środowisku (art. 181 do 188)	5	2	2	0	0	0	0	0	
wolności (art. 189 do 193)	1252	1275	984	24	267	59	44	20	
wolności sumienia i wyznania (art. 194 do 196)	1	0	0	0	0	0	0	0	
wolności seksualnej i obyczajności (art. 197-205)	zgniewanie	197§1	1439	1471	1122	81	268	8	4
		197§2	119	110	77	5	28	0	0
		197§3	544	548	426	25	97	2	7
		197§4	53	53	49	0	4	0	1
		pozostałe (art. 198-205)	1261	1285	965	50	270	29	24
rodzinie i opiece (art. 206-211)	4501	4545	3802	70	673	2	95	41	
zdziwienia i opieki (art. 206-211)	alimenty (art. 209)	2409	2490	2483	0	7	0	48	
	pozostałe (art. 206,208,210,211)	5	4	4	0	0	0	0	
czci i netykalności cielesnej (art. 212 do 217)	23	20	19	0	1	1	2	0	
prawom osób wykonujących pracę zarobkową (art. 218 do 221)	2	3	3	0	0	0	1	0	
działalności instytucji państwowych oraz samorządu (art. 222 do 231)	1541	1633	1418	8	207	58	57	31	
wymiarowi sprawiedliwości (art. 232-247)	ucieczka (art. 242§1 i 4)	niepowrót z przepustki (art. 242§2)	32	20	19	0	1	0	2
		niepowrót z przerwy (art. 242§3)	34	40	40	0	0	0	0
		pozostałe (art. 232-241,243-247)	23	23	23	0	0	0	2
		pozostałe (art. 232-241,243-247)	1679	1730	1653	7	70	11	33
przeciwko wyborom i referendum (art. 248 do 251)	2	1	1	0	0	0	0	0	
porządkowi publicznemu (art. 252-264)	zorganizowana grupa (258)	876	1038	452	18	568	694	41	
	pozostałe (252-257,259-264)	786	805	627	16	162	175	9	
ochronie informacji (art. 265 do 269)	4	6	6	0	0	1	1	0	
wiarygodności dokumentów (art. 270 do 277)	461	477	440	3	34	46	35	2	
mieniu (art. 278-295)	kradzież (art. 278)	kradzież z włamaniem (art. 279)	5112	5181	5077	7	97	38	385
		280§1	12203	12328	11760	20	548	297	199
		280§2	8275	8338	7399	146	793	158	267
		wymuszenie rozbójnicze (art. 282)	2000	2006	1591	105	310	101	62
		pozostałe (art. 281,283-295)	514	535	425	10	100	55	7
		9347	9646	8722	50	874	544	804	
obrotowi gospodarczemu (art. 296 do 309)	241	268	124	0	144	140	16		
obrotowi pieniędzmi i papierami wartościowymi (art. 310 do 316)	196	201	167	3	31	27	13		
określone w części wojskowej (art. 317 do 363)	2	4	4	0	0	0	0		
Razem Kodeks Karny z 1969 r.	363	350	339	0	11	9	7	0	
w tym nieumyślni	3	3	3	0	0	0	0	0	
zdrowiu i życiu (art. 148-164)	zabójstwo	148§1	274	268	258	0	10	6	
		148§2	0	0	0	0	0	0	
		pozostałe (art. 149-164)	5	4	4	0	0	0	
wolności (art. 165-177)	zgniewanie	168§1	0	0	0	0	0	0	
		168§2	1	1	1	0	0	0	
rodzinie, opiece i młodzieży (art. 183-188)	alimenty (art. 186)	pozostałe (art. 165-167,169-177)	2	1	1	0	0	0	
		pozostałe (art. 183-185,187-188)	0	0	0	0	0	0	
mieniu (art. 199-216)	włamanie (art. 208)	210§1	9	9	9	0	0	0	
		210§2	10	8	8	0	0	1	
		pozostałe (art. 199-207,209,211-216)	20	17	17	0	0	0	
		napad rabunkowy	10	8	8	0	0	1	
gospodarcze i fałszerstwa (art. 217 do 232)	11	10	9	0	1	0	0		
udział w zorganizowanej grupie (art. 276)	0	0	0	0	0	0	0		
określone w części wojskowej (art 303 do 331)	0	0	0	0	0	0	0		
przestępstwa określone w innych artykułach kk z 1969 r.	9	10	10	0	0	0	0		
Przestępstwa i wykroczenia określone w innych aktach prawnych	4177	4603	3534	81	988	457	195	120	

* Kodeks Karny z 1997 r. - art. 65 ; Kodeks Karny z 1969 r. - art. 58a



Wykres 1 Orzeczenia aktualnie wykonywane według wybranych rodzajów przestępstw określonych w Kodeksie Karnym z 1997 r. - stan w dniu 31.03.2018 r.

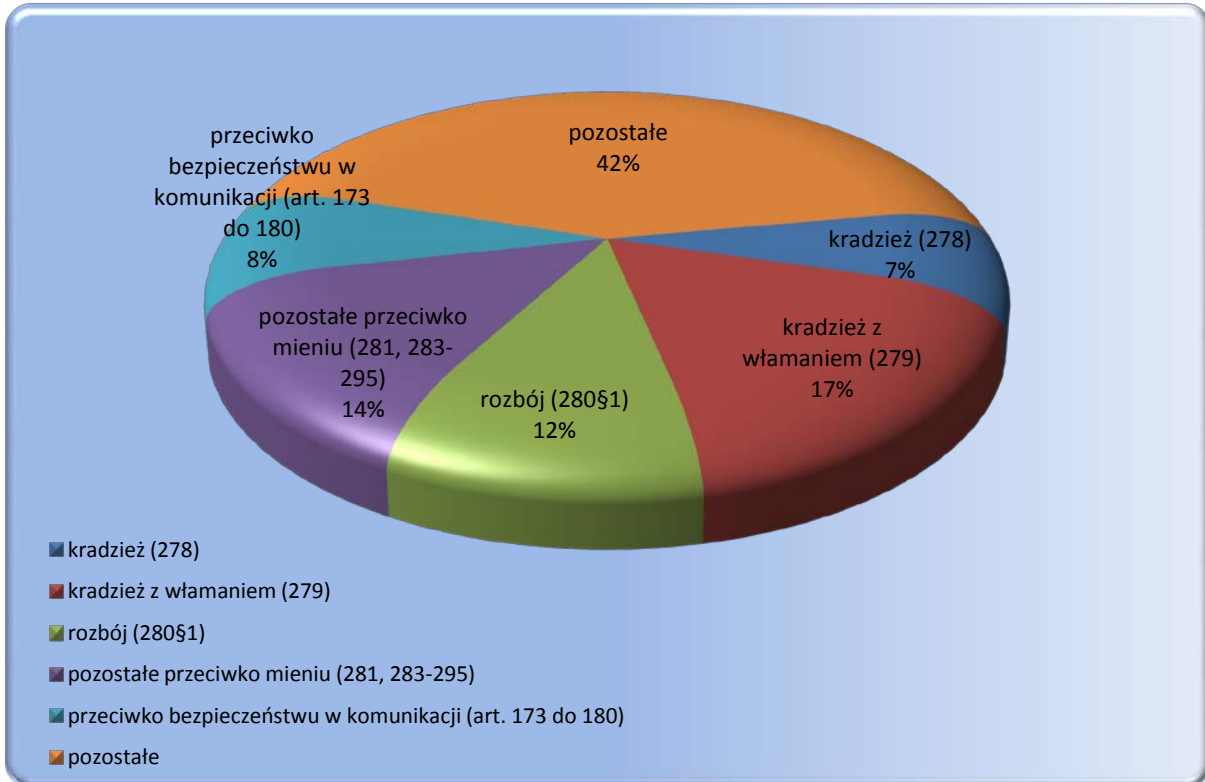

Wykres 2 Orzeczenia aktualnie wykonywane przez kobiety według wybranych rodzajów przestępstw określonych w Kodeksie Karnym z 1997 r. - stan w dniu 31.03.2018 r.

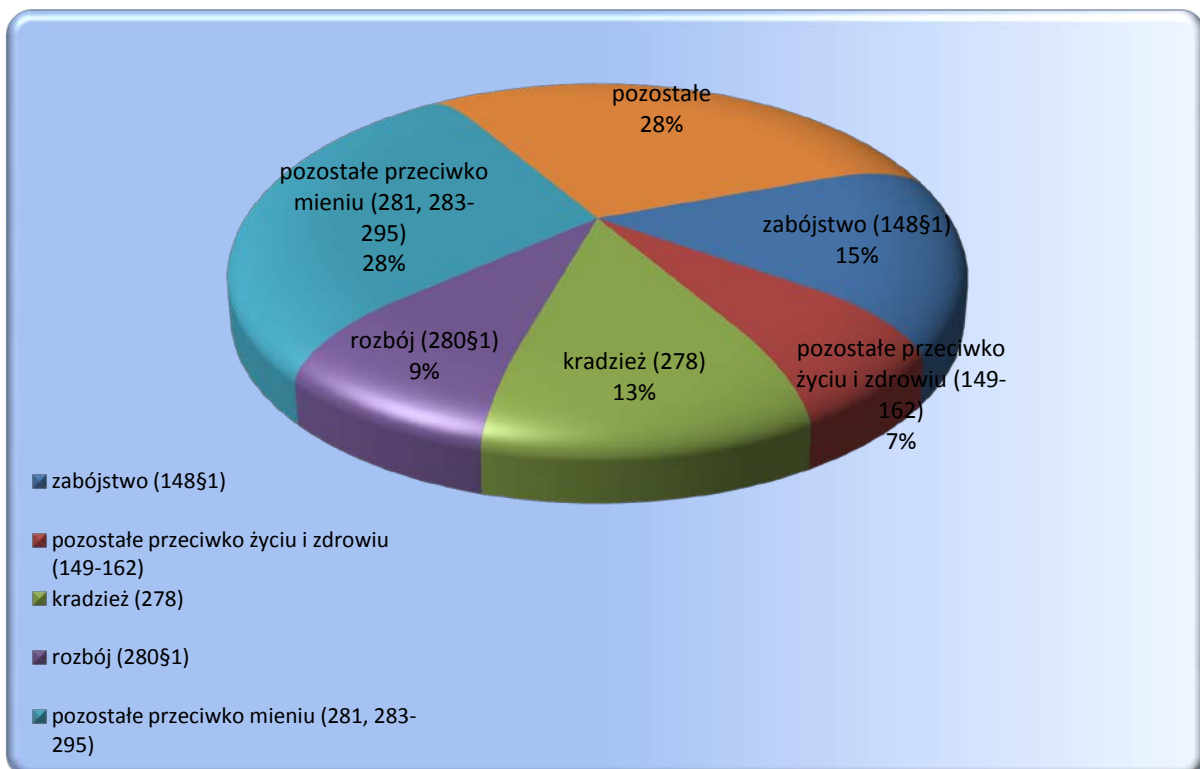

TAB.3 Zasadnicza kara pozbawienia wolności wg wymiaru kary - orzeczenia wykonywane w dniu 31.03.2018 r.

Wymiar kary	IV kwartał 2017 r.	I kwartał 2018 r.	Z rubryki 3 liczba orzeczeń dotycząca:					
			Dorosłych			Młodocianych		
			Razem	Kobiet	Mężczyzn	Razem	Kobiet	Mężczyzn
1	2	3	4	5	6	7	8	9
Ogółem	62085	62 878	62 077	2 242	59 835	801	16	785
Razem	61076	61 820	61 066	2 197	58 869	754	13	741
Orzeczenia prawomocne								
do 3 miesięcy	736	819	796	25	771	23	1	22
powyżej 3 do 6 miesięcy	4030	4 306	4 207	168	4039	99	3	96
powyżej 6 m do 1 roku	10723	10 721	10 552	420	10132	169	4	165
powyżej 1 r do 1r 6 m	7781	7 672	7 592	276	7316	80	1	79
powyżej 1 r 6 m do 2 lat	8531	8 280	8 149	315	7834	131	2	129
powyżej 2 lat do 3 lat	8985	9 180	9 047	249	8798	133	2	131
powyżej 3 lat do 5 lat	9585	9 862	9 780	252	9528	82	0	82
powyżej 5 lat do 10 lat	6113	6 345	6 323	271	6052	22	0	22
powyżej 10 lat do 15 lat	2429	2 452	2 442	143	2299	10	0	10
powyżej 15 lat do 20 lat	33	41	41	0	41	0	0	0
25 lat	1733	1 734	1 729	63	1666	5	0	5
kara dożywotniego pozb. wolności	397	408	408	15	393	0	0	0
Razem	1009	1 058	1 011	45	966	47	3	44
Orzeczenia nieprawomocne								
do 3 miesięcy	0	1	1	0	1	0	0	0
powyżej 3 do 6 miesięcy	4	5	4	1	3	1	0	1
powyżej 6 m do 1 roku	22	32	32	1	31	0	0	0
powyżej 1 r do 1r 6 m	27	31	29	1	28	2	0	2
powyżej 1 r 6 m do 2 lat	42	49	46	4	42	3	0	3
powyżej 2 lat do 3 lat	146	136	125	6	119	11	0	11
powyżej 3 lat do 5 lat	375	373	361	15	346	12	2	10
powyżej 5 lat do 10 lat	238	266	255	11	244	11	0	11
powyżej 10 lat do 15 lat	88	95	89	3	86	6	1	5
powyżej 15 lat do 20 lat	5	6	6	0	6	0	0	0
25 lat	36	42	41	3	38	1	0	1
kara dożywotniego pozb. wolności	26	22	22	0	22	0	0	0

TAB.3A Zastępcza kara pozbawienia wolności wg wymiaru kary - orzeczenia wykonywane w dniu 31.03.2018 r.

Wymiar kary	IV kwartał 2017 r.	I kwartał 2018 r.	Z rubryki 3 liczba orzeczeń dotycząca:					
			Dorosłych			Młodocianych		
			Razem	Kobiet	Mężczyzn	Razem	Kobiet	Mężczyzn
1	2	3	4	5	6	7	8	9
RAZEM	4 246	4 907	4 691	332	4 359	216	15	201
do 1 miesiąca	167	220	218	16	202	2	0	2
powyżej 1 miesiąca do 6 miesięcy	3 243	3 626	3 451	265	3 186	175	14	161
powyżej 6 miesięcy do 9 miesięcy	507	662	639	35	604	23	1	22
powyżej 9 miesięcy do 1 roku	329	399	383	16	367	16	0	16

* zastępcza kara pozbawienia wolności za grzywnę orzeczoną samodzielnie, zastępcza kara pozbawienia wolności za grzywnę orzeczoną obok kary pozbawienia wolności lub ograniczenia wolności, zastępcza kara pozbawienia wolności za ograniczenie wolności

TAB.3B Inne środki izolacyjne * wg wymiaru kary - orzeczenia wykonywane w dniu 31.03.2018 r.

Wymiar kary	IV kwartał 2017 r.	I kwartał 2018 r.	Z rubryki 3 liczba orzeczeń dotycząca:					
			Dorosłych			Młodocianych		
			Razem	Kobiet	Mężczyzn	Razem	Kobiet	Mężczyzn
1	2	3	4	5	6	7	8	9
RAZEM	815	989	948	79	869	41	3	38
do 1 miesiąca	776	953	912	75	837	41	3	38
powyżej 1 miesiąca do 6 miesięcy	39	36	36	4	32	0	0	0
powyżej 6 miesięcy do 9 miesięcy	0	0	0	0	0	0	0	0
powyżej 9 miesięcy do 1 roku	0	0	0	0	0	0	0	0

* zastępcza kara pozbawienia wolności za grzywnę orzeczoną za wykroczenie skarbowe; kara aresztu; zastępcza kara aresztu za grzywnę lub za ograniczenie wolności; kara porządkowa; środek przymusu orzeczony w postępowaniu cywilnym

TAB.3C Średni wymiar kary i mediana wykonywanych kar

Średni wymiar kary i mediana wykonywanych kar	IV kwartał 2017 r.	I kwartał 2018 r.	Przyrost
Średni wymiar prawomocnie orzeczonej zasadniczej kary pozbawienia wolności (w miesiącach) : (bez kary dożywotniego pozbawienia wolności)	43,91	44,02	0,11
Mediana prawomocnie orzeczonej zasadniczej kary pozbawienia wolności (w miesiącach) : (bez kary dożywotniego pozbawienia wolności)	24,00	24,00	0,00
Średni wymiar prawomocnie orzeczonej zasadniczej kary pozbawienia wolności (w miesiącach) : (bez kary dożywotniego pozbawienia wolności i kary 25 lat pozbawienia wolności)	36,39	36,58	0,19
Mediana prawomocnie orzeczonej zasadniczej kary pozbawienia wolności (w miesiącach) : (bez kary dożywotniego pozbawienia wolności i kary 25 lat pozbawienia wolności)	24,00	24,00	0,00
Średni wymiar zastępczej kary pozbawienia wolności (w miesiącach) :	4,63	4,67	0,04
Średni wymiar innych środków izolacyjnych (w miesiącach) :	0,57	0,53	-0,04



TAB.4 Aktualnie wykonywane orzeczenia wg rodzaju kary - stan w dniu 31.03.2018 r.

Rodzaj kary		IV kwartał 2017 r.	I kwartał 2018 r.	Z rubryki 3 liczba orzeczeń dotycząca:					
				Dorośli			Młodocianych		
				Razem	Kobiet	Mężczyzn	Razem	Kobiet	Mężczyzn
1	2	3	4	5	6	7	8	9	
Ogółem		74904	76819	75285	3062	72223	1534	56	1478
Orzeczenia prawomocne	Razem	66137	67716	66705	2608	64097	1011	31	980
	kara dożywotniego pozbawienia wolności	397	408	408	15	393	0	0	0
	kara 25 lat pozbawienia wolności	1732	1733	1728	63	1665	5	0	5
	kara pozbawienia wolności	58947	59679	58930	2119	56811	749	13	736
	kara aresztu wojskowego	0	0	0	0	0	0	0	0
	zastępcza kara pozbawienia wolności za grzywnę orzeczoną samoistnie	314	367	363	21	342	4	0	4
	zastępcza kara pozbawienia wolności za grzywnę orzeczoną obok kary pozbawienia wolności lub ograniczenia wolności	221	281	279	11	268	2	0	2
	zastępcza kara pozbawienia wolności za ograniczenie wolności	3711	4259	4049	300	3749	210	15	195
	zastępcza kara pozbawienia wolności za grzywnę orzeczoną za wykroczenie skarbowe	67	65	65	11	54	0	0	0
	kara aresztu	104	111	107	5	102	4	0	4
	zastępcza kara aresztu za grzywnę lub za ograniczenie wolności	643	803	766	63	703	37	3	34
	kara porządkowa	1	10	10	0	10	0	0	0
	środek przymusu orzeczony w postępowaniu cywilnym	0	0	0	0	0	0	0	0
Orzeczenia nieprawomocne	Razem	1009	1058	1011	45	966	47	3	44
	kara dożywotniego pozbawienia wolności	26	22	22	0	22	0	0	0
	kara 25 lat pozbawienia wolności	35	42	41	3	38	1	0	1
	kara pozbawienia wolności	948	994	948	42	906	46	3	43
	kara aresztu wojskowego	0	0	0	0	0	0	0	0
Tymczasowe aresztowanie		7758	8045	7569	409	7160	476	22	454



TAB.5 Przyczyny zakończenia wykonywanych orzeczeń w I kwartale 2018 r.

Wyszczególnienie	IV kwartał 2017 r.	I kwartał 2018 r.	Z rubryki 3 liczba orzeczeń dotycząca:						
			Dorośli			Młodocianych			
			Razem	Kobiet	Mężczyzn	Razem	Kobiet	Mężczyzn	
1	2	3	4	5	6	7	8	9	
Ogółem	32619	32197	31253	1695	29558	944	60	884	
zasadnicza kara pozbawienia wolności	Razem	14024	13528	13387	506	12881	141	5	136
	decyzja organu prowadzącego postępowanie karne	1178	1317	1297	80	1217	20	0	20
	ukończenie kary	9784	9500	9391	306	9085	109	5	104
	warunkowe przedterminowe zwolnienie	2693	2316	2305	101	2204	11	0	11
	przerwa w wykonaniu kary	331	336	335	19	316	1	0	1
	zgon	35	52	52	0	52	0	0	0
	inne przyczyny	3	7	7	0	7	0	0	0
	zastępcza kara pozbawienia wolności	Razem	5421	5568	5311	388	4923	257	18
decyzja organu prowadzącego postępowanie karne		768	833	778	89	689	55	4	51
ukończenie kary		3818	3916	3719	268	3451	197	14	183
warunkowe przedterminowe zwolnienie		4	0	0	0	0	0	0	0
przerwa w wykonaniu kary		64	63	63	3	60	0	0	0
zgon		10	9	9	0	9	0	0	0
uiszczenie grzywny		747	737	732	28	704	5	0	5
inne przyczyny		10	10	10	0	10	0	0	0
inne środki izolacyjne *	Razem	9807	9600	9279	603	8676	321	27	294
	decyzja organu prowadzącego postępowanie karne	70	83	81	5	76	2	1	1
	ukończenie kary	8554	8345	8053	560	7493	292	24	268
	przerwa w wykonaniu kary	124	102	102	1	101	0	0	0
	zgon	42	18	18	0	18	0	0	0
	uiszczenie grzywny	1017	1052	1025	37	988	27	2	25
	inne przyczyny	0	0	0	0	0	0	0	0
tymczasowy areszt	Razem	3367	3501	3276	198	3078	225	10	215
	decyzja organu prowadzącego postępowanie karne	3192	3333	3115	183	2932	218	9	209
	upływ terminu tymczasowego aresztowania	134	128	121	13	108	7	1	6
	zgon	7	3	3	0	3	0	0	0
	inne przyczyny	34	37	37	2	35	0	0	0

* zastępcza kara pozbawienia wolności za grzywnę orzeczoną za wykroczenie skarbowe; kara aresztu; zastępcza kara aresztu za grzywnę lub za ograniczenie wolności; kara porządkowa; środek przymusu orzeczony w postępowaniu cywilnym



TAB.6 Wyroki z wyznaczonym przez sąd terminem stawienia się do odbycia kary według podstawy prawnej stan w dniu 31.03.2018 r.

1	IV kwartał 2017 r.	I kwartał 2018 r.	Z rubryki 3 liczba orzeczeń dotycząca:					
			Dorosłych			Młodocianych		
			Razem	Kobiet	Mężczyzn	Razem	Kobiet	Mężczyzn
2	3	4	5	6	7	8	9	
Razem	55578	53434	51938	5285	46653	1496	145	1351
Kodeks Karny z 1997 r.	30750	29310	28551	2317	26234	759	65	694
Kodeks Karny z 1969 r.	10	9	9	1	8	0	0	0
Kodeks Wykroczeń	15874	15063	14486	1540	12946	577	63	514
Kodeks Karny Skarbowy	4890	5063	5010	1093	3917	53	12	41
Ustawa o przeciwdziałaniu narkomanii z 2005 r.	2040	1949	1861	78	1783	88	4	84
Ustawa o przeciwdziałaniu narkomanii z 1997 r.	22	26	26	0	26	0	0	0
Ustawa o wychowaniu w trzeźwości i przeciwdziałaniu alkoholizmowi	838	835	828	69	759	7	0	7
Ustawa o rybactwie śródlądowym	47	41	41	1	40	0	0	0
Ustawa o prawie autorskim i prawach pokrewnych	9	6	6	2	4	0	0	0
Ustawa o ochronie zwierząt	57	54	53	12	41	1	0	1
Pozostałe ustawy	1041	1078	1067	172	895	11	1	10

Wykres 3 Wyroki z wyznaczonym przez sąd terminem stawienia się do odbycia kary wg wybranych ustaw - stan w dniu 31.03.2018 r.

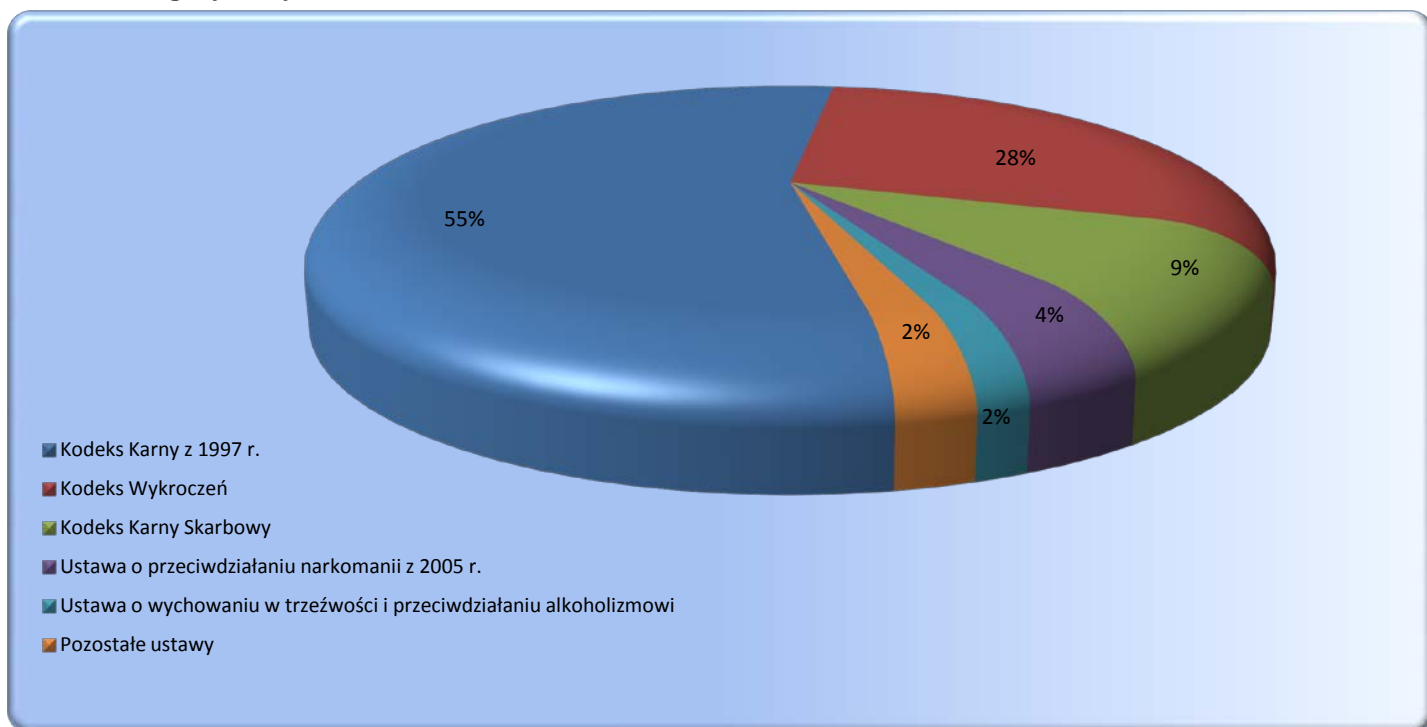

TAB.7 Wyroki z wyznaczonym przez sąd terminem stawienia się do odbycia kary według rodzajów przestępstw stan w dniu 31.03.2018 r.

Przestępstwa przeciwko:	IV kwartał 2017 r.	I kwartał 2018 r.	z rubryki 3					
			w zw. z artykułem 65 lub 58a *	orzeczenia dotyczące kobiet	orzeczenia dotyczące młodocianych			
1	2	3	4	5	6			
Ogółem	55578	53434	365	5430	1496			
Razem Kodeks Karny z 1997 r.	30750	29310	258	2382	759			
w tym nieумыślni	292	300	0	26	3			
pokojowi, ludzkości oraz wojenne (art. 117 do 126)	21	15	0	0	1			
Rzeczypospolitej Polskiej (art. 127 do 139)	2	1	0	0	0			
obronności (art. 140 do 147)	1	2	1	0	0			
życiu i zdrowiu (art. 148-162)	zabójstwo	148§1	10	6	0	2		
		148§2	6	1	0	0		
		148§3	0	0	0	0		
		148§4	0	0	0	0		
		pozostałe (art. 149-162)	1613	1557	1	93	82	
bezpieczeństwu powszechnemu (art. 163 do 172)	43	44	2	3	2			
bezpieczeństwu w komunikacji (art. 173 do 180)	5506	5411	1	143	63			
środowisku (art. 181 do 188)	1	2	0	1	0			
wolności (art. 189 do 193)	942	886	1	41	17			
wolności sumienia i wyznania (art. 194 do 196)	1	1	0	0	0			
wolności seksualnej i obyczajności (art. 197-205)	zgwalcenie	197§1	65	66	1	1		
		197§2	8	12	0	0		
		197§3	7	14	0	0		
		197§4	0	0	0	0		
		pozostałe (art. 198-205)	146	137	5	7	4	
rodzynie i opiece (art. 206-211)	znęcanie się (art. 207)	1038	998	0	32	13		
	alimenty (art. 209)	2213	2060	0	67	0		
	pozostałe (art. 206,208,210,211)	7	8	0	3	0		
czci i netykalności cielesnej (art. 212 do 217)	76	77	0	11	3			
prawom osób wykonujących pracę zarobkową (art. 218 do 221)	19	18	0	5	0			
działalności instytucji państwowych oraz samorządu (art. 222 do 231)	1244	1160	3	96	50			
wymiarowi sprawiedliwości (art. 232-247)	ucieczka(art. 242§1 i 4)	17	19	0	0	0		
	niepowrót z przepustki (art. 242§2)	31	23	0	2	0		
	niepowrót z przerwy (art. 242§3)	22	22	0	0	0		
	pozostałe (art. 232-241,243-247)	1572	1488	0	51	18		
przeciwko wyborom i referendum (art. 248 do 251)	0	0	0	0	0			
porządkowi publicznemu (art. 252-264)	zorganizowana grupa (art. 258)	115	114	52	9	0		
	pozostałe (art. 252-257,259-264)	298	249	18	14	7		
ochronie informacji (art. 265 do 269)	9	6	0	0	0			
wiarygodności dokumentów (art. 270 do 277)	986	901	14	192	15			
mieniu (art. 278-295)	kradzież	(art. 278)	4072	3824	2	476	170	
		z włamaniem (art. 279)	2852	2669	37	92	98	
		rozbój	280§1	911	859	6	50	55
			280§2	67	68	3	2	8
		wymuszenie rozbójnicze (art. 282)	121	108	7	1	3	
		pozostałe (art. 281,283-295)	6487	6256	79	955	147	
obrotowi gospodarczemu (art. 296 do 309)	175	185	24	28	0			
obrotowi pieniędzmi i papierami wartościowymi (art. 310 do 316)	33	35	1	5	0			
określone w części wojskowej (art. 317 do 363)	13	8	0	0	0			
Razem Kodeks Karny z 1969 r.	10	9	0	1	0			
w tym nieумыślni	0	0	0	0	0			
zdrowiu i życiu (art. 148-164)	zabójstwo	148§1	0	0	0	0		
		148§2	0	0	0	0		
		pozostałe (art. 149-164)	0	2	0	1	0	
wolności (art. 165-177)	zgwalcenie	168§1	0	0	0	0		
		168§2	0	0	0	0		
		pozostałe (art. 165-167,169-177)	0	0	0	0	0	
rodzynie, opiece i młodzieży (art. 183-188)	alimenty (art. 186)	0	0	0	0	0		
	pozostałe (art. 183-185,187-188)	0	0	0	0	0		
mieniu (art. 199-216)	włamania (art. 208)	napad	210§1	1	1	0		
		rabunkowy	210§2	0	0	0		
		pozostałe (art. 199-207,209,211-216)	6	4	0	0		
		gospodarcze i fałszerstwa (art. 217 do 232)	0	0	0	0		
udział w zorganizowanej grupie (art. 276)	0	0	0	0				
wojskowe (art 303 do 331)	0	0	0	0				
przestępstwa określone w innych artykułach kk z 1969 r.	2	0	0	0				
Przestępstwa i wykroczenia określone w innych aktach prawnych	24818	24115	107	3047	737			

* Kodeks Karny z 1997 r. - art. 65 ; Kodeks Karny z 1969 r. - art. 58a



TAB.8 Wyroki z wyznaczonym przez sąd terminem stawienia się do odbycia kary zasadnicza kara pozbawienia wolności wg wymiaru kary - stan w dniu 31.03.2018 r.

Wymiar kary	IV kwartał 2017 r.	I kwartał 2018 r.	Z rubryki 3 liczba orzeczeń dotycząca:					
			Dorosłych			Młodocianych		
			Razem	Kobiet	Mężczyzn	Razem	Kobiet	Mężczyzn
1	2	3	4	5	6	7	8	9
Ogółem	19053	17869	17536	1 019	16 517	333	21	312
do 3 miesięcy	1654	1504	1459	87	1372	45	2	43
powyżej 3 do 6 miesięcy	4795	4437	4330	249	4081	107	7	100
powyżej 6 m do 1 roku	6670	6293	6167	376	5791	126	6	120
powyżej 1 r do 1r 6 m	2485	2303	2282	112	2170	21	2	19
powyżej 1 r 6 m do 2 lat	1928	1887	1866	133	1733	21	3	18
powyżej 2 lat do 3 lat	892	853	842	40	802	11	1	10
powyżej 3 lat do 5 lat	488	468	466	19	447	2	0	2
powyżej 5 lat do 10 lat	126	114	114	3	111	0	0	0
powyżej 10 lat do 15 lat	15	10	10	0	10	0	0	0
powyżej 15 lat do 20 lat	0	0	0	0	0	0	0	0
25 lat	0	0	0	0	0	0	0	0
kara dożywotniego pozbawienia wolności	0	0	0	0	0	0	0	0

TAB.8A Wyroki z wyznaczonym przez sąd terminem stawienia się do odbycia kary zastępcza kara pozbawienia wolności wg wymiaru kary - stan w dniu 31.03.2018 r.

Wymiar kary	IV kwartał 2017 r.	I kwartał 2018 r.	Z rubryki 3 liczba orzeczeń dotycząca:					
			Dorosłych			Młodocianych		
			Razem	Kobiet	Mężczyzn	Razem	Kobiet	Mężczyzn
1	2	3	4	5	6	7	8	9
Ogółem	15 965	15 659	15126	1 732	13 394	533	49	484
do 1 miesiąca	4 569	4 210	4132	495	3 637	78	7	71
powyżej 1 miesiąca do 6 miesięcy	10 534	10 484	10071	1 178	8 893	413	40	373
powyżej 6 miesięcy do 9 miesięcy	623	679	651	42	609	28	2	26
powyżej 9 miesięcy do 1 roku	239	286	272	17	255	14	0	14

* zastępcza kara pozbawienia wolności za grzywnę orzeczoną samodzielnie, zastępcza kara pozbawienia wolności za grzywnę orzeczoną obok kary pozbawienia wolności lub ograniczenia wolności, zastępcza kara pozbawienia wolności za ograniczenie wolności

TAB.8B Wyroki z wyznaczonym przez sąd terminem stawienia się do odbycia kary inne środki izolacyjne * wg wymiaru kary - stan w dniu 31.03.2018 r.

Wymiar kary	IV kwartał 2017 r.	I kwartał 2018 r.	Z rubryki 3 liczba orzeczeń dotycząca:					
			Dorosłych			Młodocianych		
			Razem	Kobiet	Mężczyzn	Razem	Kobiet	Mężczyzn
1	2	3	4	5	6	7	8	9
Ogółem	20 560	19 906	19276	2 534	16 742	630	75	555
do 1 miesiąca	20 209	19 539	18911	2 464	16 447	628	74	554
powyżej 1 miesiąca do 6 miesięcy	351	367	365	70	295	2	1	1
powyżej 6 miesięcy do 9 miesięcy	0	0	0	0	0	0	0	0
powyżej 9 miesięcy do 1 roku	0	0	0	0	0	0	0	0

* zastępcza kara pozbawienia wolności za grzywnę orzeczoną za wykroczenie skarbowe; kara aresztu; zastępcza kara aresztu za grzywnę lub za ograniczenie wolności; kara porządkowa; środek przymusu orzeczony w postępowaniu cywilnym

TAB.8C Średni wymiar kary i mediana orzeczeń z wyznaczonym przez sąd terminem stawienia się do odbycia kary

Średni wymiar kary i mediana orzeczeń z wyznaczonym przez sąd terminem stawienia się do odbycia kary	IV kwartał 2017 r.	I kwartał 2018 r.	Przyrost
Średni wymiar prawomocnie orzeczonej zasadniczej kary pozbawienia wolności (w miesiącach) : (bez kary dożywotniego pozbawienia wolności)	13,07	13,11	0,04
Mediana prawomocnie orzeczonej zasadniczej kary pozbawienia wolności (w miesiącach) : (bez kary dożywotniego pozbawienia wolności)	10,00	10,00	0,00
Średni wymiar prawomocnie orzeczonej zasadniczej kary pozbawienia wolności (w miesiącach) : (bez kary dożywotniego pozbawienia wolności i kary 25 lat pozbawienia wolności)	13,07	13,11	0,04
Mediana prawomocnie orzeczonej zasadniczej kary pozbawienia wolności (w miesiącach) : (bez kary dożywotniego pozbawienia wolności i kary 25 lat pozbawienia wolności)	10,00	10,00	0,00
Średni wymiar zastępczej kary pozbawienia wolności (w miesiącach) :	2,47	2,61	0,14
Średni wymiar innych środków izolacyjnych (w miesiącach) :	0,34	0,35	0,01



TAB.9 Orzeczenia z wyznaczonym przez sąd terminem stawienia się do odbycia kary wg rodzaju kary - stan w dniu 31.03.2018 r

Rodzaj kary	IV kwartał 2017 r.	I kwartał 2018 r.	Z rubryki 3 liczba orzeczeń dotycząca:					
			Dorosłych			Młodocianych		
			Razem	Kobiet	Mężczyzn	Razem	Kobiet	Mężczyzn
1	2	3	4	5	6	7	8	9
Ogółem	55578	53434	51938	5285	46653	1496	145	1351
kara dożywotniego pozbawienia wolności	0	0	0	0	0	0	0	0
kara 25 lat pozbawienia wolności	0	0	0	0	0	0	0	0
kara pozbawienia wolności	19053	17869	17536	1019	16517	333	21	312
kara aresztu wojskowego	0	0	0	0	0	0	0	0
zastępcza kara pozbawienia wolności za grzywnę orzeczoną samoistnie	6042	6283	6169	780	5389	114	9	105
zastępcza kara pozbawienia wolności za grzywnę orzeczoną obok kary pozbawienia wolności lub ograniczenia wolności	3331	2973	2953	298	2655	20	1	19
zastępcza kara pozbawienia wolności za ograniczenie wolności	6592	6403	6004	654	5350	399	39	360
zastępcza kara pozbawienia wolności za grzywnę orzeczoną za wykroczenie skarbowe	3227	3326	3280	788	2492	46	11	35
kara aresztu	380	338	323	30	293	15	0	15
zastępcza kara aresztu za grzywnę lub za ograniczenie wolności	16919	16216	15647	1714	13933	569	64	505
kara porządkowa	34	26	26	2	24	0	0	0
środek przymusu orzeczony w postępowaniu cywilnym	0	0	0	0	0	0	0	0

Wykres 4 Orzeczenia z wyznaczonym przez sąd terminem stawienia się do odbycia kary wg rodzaju kary stan w dniu 31.03.2018 r

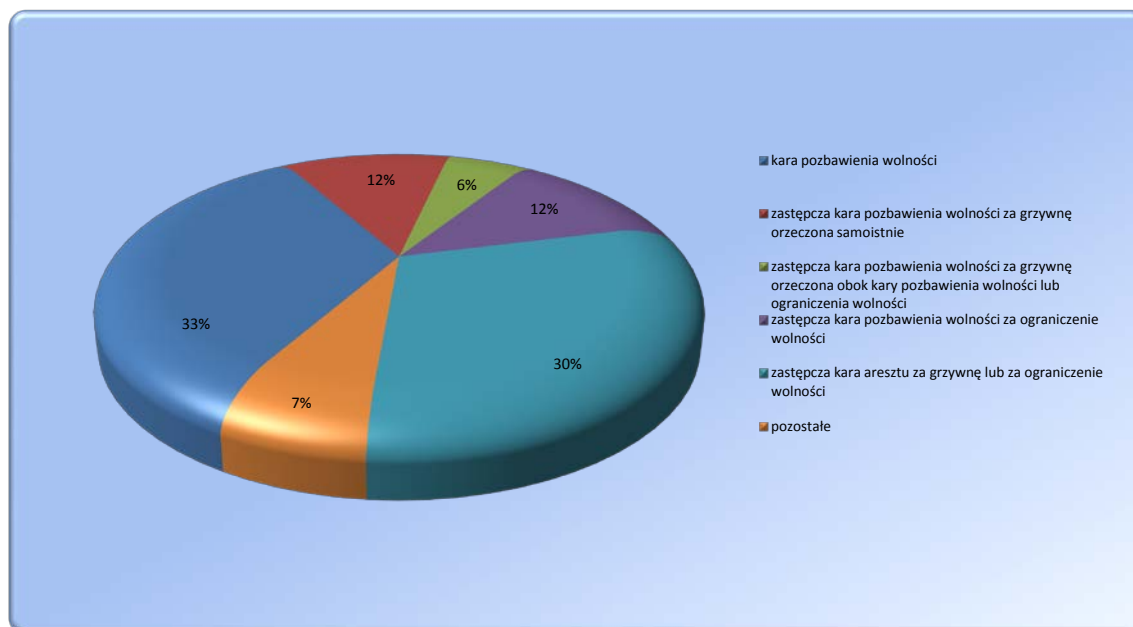

TABL.10 Skazani zakwalifikowani do oddziałów terapeutycznych przebywający w tych oddziałach stan w dniu 31.03.2018 r.¹

Wyszczególnienie	IV kwartał 2017 r.	I kwartał 2018 r.	Z rubryki 3:			
			kobiety	M	P	R
1	2	3	4	5	6	7
Ogółem	3229	3155	145	41	1532	1582
z niepsychotycznymi zaburzeniami psychicznymi, upośledzeni umysłowo	1553	1546	61	16	708	822
w tym z zaburzeniami preferencji seksualnych	326	327	0	2	195	130
uzależnieni od środków odurzających lub psychotropowych	509	528	30	20	210	298
uzależnieni od alkoholu	1167	1081	54	5	614	462

Wykres 5 Skazani przebywający w oddziałach terapeutycznych w podziale na grupy

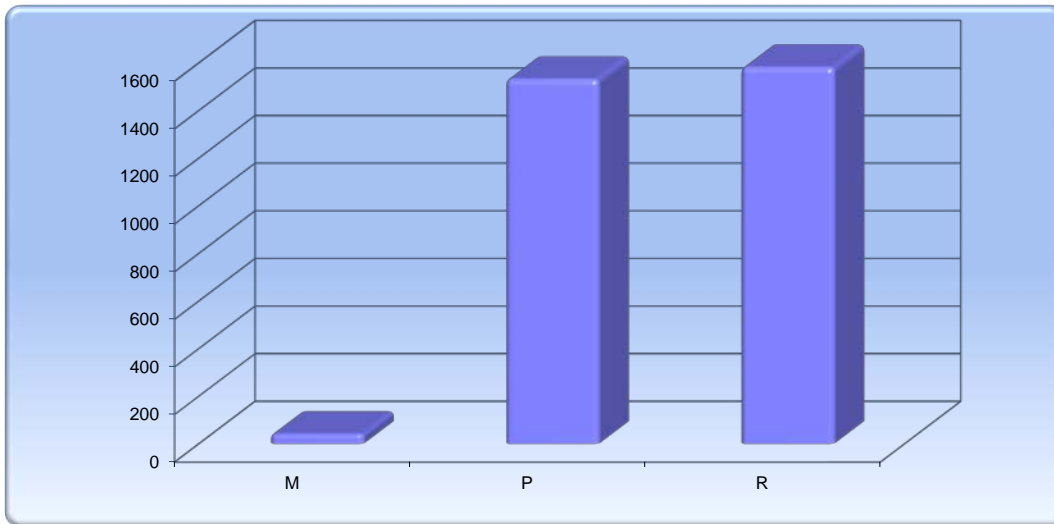

Wykres 6 Skazani przebywający w oddziałach terapeutycznych wg przyczyn skierowania

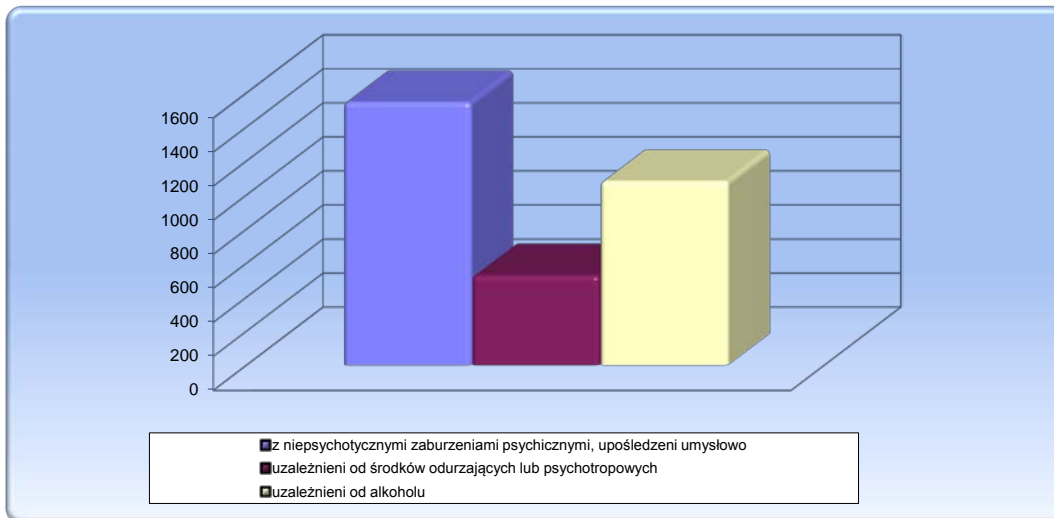

¹ Źródło: Biuro Penitencjarne CZSW



TABL. 11 Skazani zakwalifikowani do oddziałów terapeutycznych przebywający poza tymi oddziałami
-stan w dniu 31.03.2018¹

Wyszczególnienie	IV kwartał 2017 r.	I kwartał 2018 r.	Z rubryki 3:			
			kobiety	M	P	R
1	2	3	4	5	6	7
Ogółem	825	797	31	20	395	382
z niepsychotycznymi zaburzeniami psychicznymi, upośledzeni umysłowo	144	155	5	9	69	77
w tym z zaburzeniami preferencji seksualnych	27	28	0	0	21	7
uzależnieni od środków odurzających lub psychotropowych	179	137	7	8	40	89
uzależnieni od alkoholu	502	505	19	3	286	216

TABL. 12 Skazani zakwalifikowani do oddziałów terapeutycznych przebywający poza tymi oddziałami
wg przyczyn¹

Wyszczególnienie	Leczenie	II sprawy	Oczekiwanie na trans.	Z innej przyczyny
IV kwartał 2017 r.	19	16	275	515
I kwartał 2018 r.	18	7	200	572

Wykres 7 Skazani zakwalifikowani do oddziałów terapeutycznych przebywający poza tymi oddziałami
w podziale na grupy

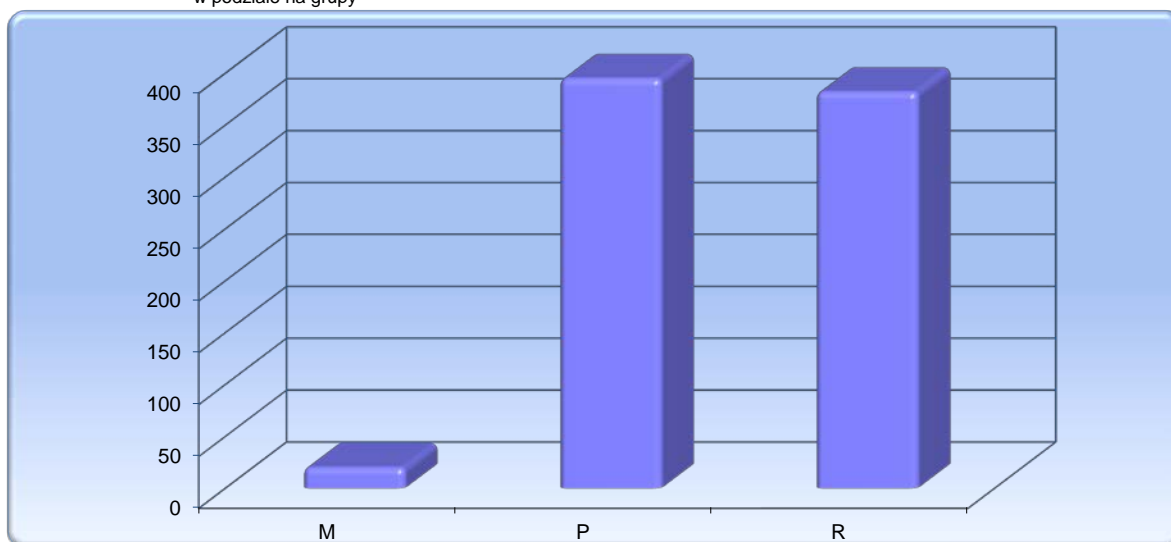

Wykres 8 Skazani zakwalifikowani do oddziałów terapeutycznych przebywający poza tymi oddziałami
wg przyczyn skierowania

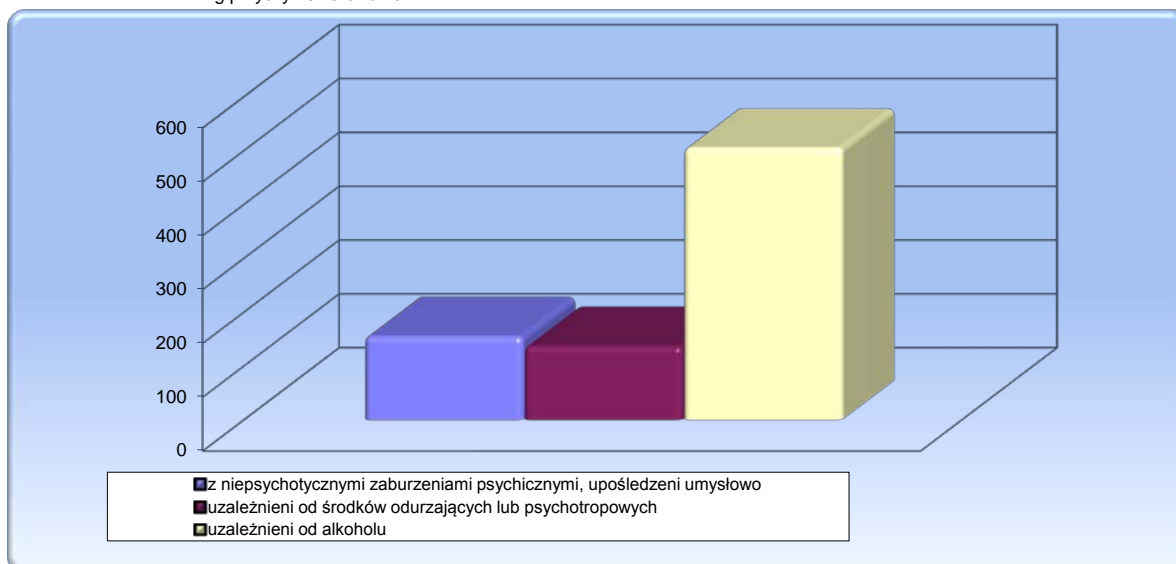

¹ Źródło: Biuro Penitencjarne CZSW



TABL. 13 Skazani zakwalifikowani do systemu terapeutycznego poza oddziałem
-stan w dniu 31.03.2018¹

Wyszczególnienie	IV kwartał 2017 r.	I kwartał 2018 r.	Z rubryki 3:			
			kobiety	M	P	R
1	2	3	4	5	6	7
Ogółem	688	731	49	18	223	490
z niepsychotycznymi zaburzeniami psychicznymi, upośledzeni umysłowo	0	0	0	0	0	0
uzależnieni od środków odurzających lub psychotropowych	220	222	30	11	72	139
uzależnieni od alkoholu	467	508	19	7	150	351
niepełnosprawni fizycznie	1	1	0	0	1	0

Wykres 9 Skazani zakwalifikowani do systemu terapeutycznego poza oddziałem w podziale na grupy

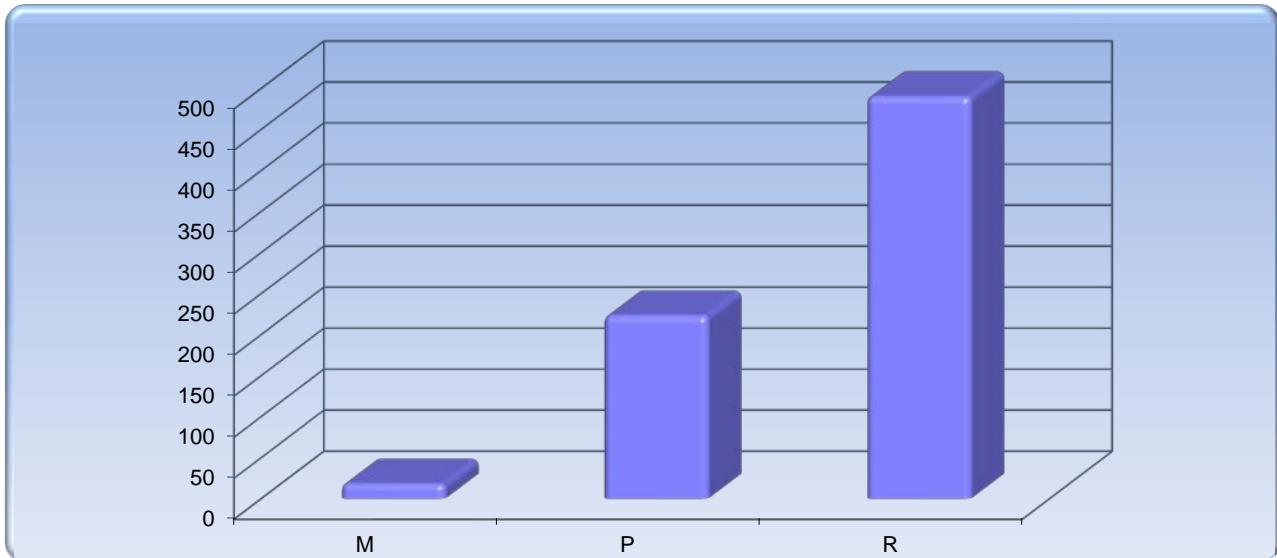

Wykres 10 Skazani zakwalifikowani do systemu terapeutycznego poza oddziałem wg przyczyn skierowania

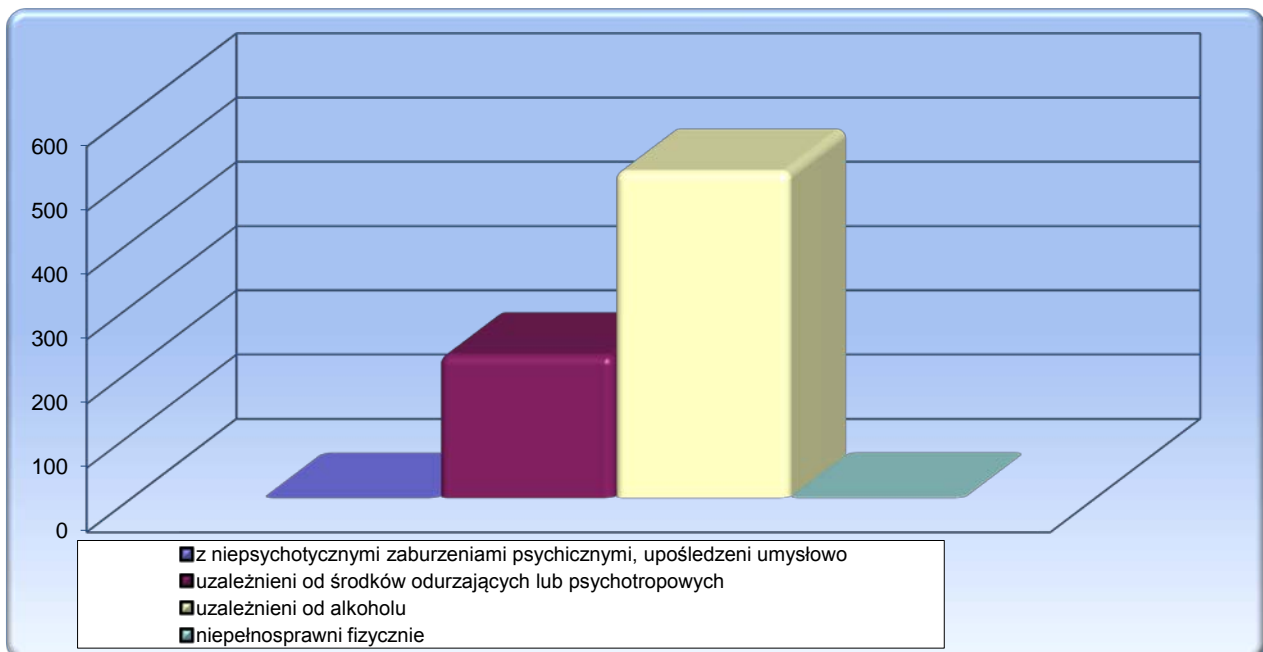

¹ Źródło: Biuro Penitencjarne CZSW



ZESTAWIENIE ZE WSZYSTKICH OKRĘGÓW

TABL. 14 Liczba udzielonych przepustek i zezwoleń na czasowe opuszczenie zakładu karnego, aresztu śledczego¹

Przepustki i zezwolenia określone w :	Liczba osób korzystających		Liczba przepustek i zezwoleń		Samowolne przedłużenie czasu przepustki lub zezwolenia w I kwartale 2018					
	IV kwartał 2017 r.	I kwartał 2018 r.	IV kwartał 2017 r.	I kwartał 2018 r.	spóźnienia*			niepowroty		
					liczba osób	liczba spóźnień	% 6/4	liczba osób	liczba niepowrotów	% 9/4
	0	1	2	3	4	5	6	7	8	9
Ogółem			18599	15177	88	88	0,58%	35	35	0,23%
art. 91 pkt 7 kkw	869	585	961	624	5	5	0,80%	4	4	0,64%
art. 92 pkt 9 kkw	758	631	1201	974	7	7	0,72%	2	2	0,21%
art. 138 § 1 pkt 7 kkw	3845	3297	9667	8412	27	27	0,32%	10	10	0,12%
art. 138 § 1 pkt 8 kkw	2965	2359	5543	4053	37	37	0,91%	14	14	0,35%
art. 165 § 2 kkw	57	49	96	71	1	1	1,41%	1	1	1,41%
art. 141a § 1 kkw (bez asysty)	618	466	771	635	10	10	1,57%	4	4	0,63%
art. 141a § 1 kkw (z asystą)	66	80	74	87	1	1	1,15%	0	0	0,00%
art. 141a § 1 kkw (konwój)	269	309	286	321	0	0	0,00%	0	0	0,00%

* przez spóźnienie należy rozumieć samowolne przedłużenie czasu przepustki lub zezwolenia zakończone dobrowolnym zgłoszeniem się nie później niż 24 godziny po wyznaczonym terminie powrotu

TABL. 14A Liczba osadzonych korzystających z przepustek i zezwoleń

Wyszczególnienie	IV kwartał 2017 r.	I kwartał 2018 r.
Liczba zezwoleń udzielonych tymczasowo aresztowanym	0	0
Liczba osadzonych korzystających z przepustek i zezwoleń	6079	5258

TABL. 15 Liczba udzielonych zezwoleń na opuszczenie zakładu karnego, aresztu śledczego przez dyrektorów jednostek penitencjarnych¹

Zezwolenia określone w :	Liczba osób korzystających		Liczba zezwoleń		Samowolne przedłużenie czasu zezwolenia w I kwartale 2018 r.					
	IV kwartał 2017 r.	I kwartał 2018 r.	IV kwartał 2017 r.	I kwartał 2018 r.	spóźnienia*			niepowroty		
					liczba osób	liczba spóźnień	% 6/4	liczba osób	liczba niepowrotów	% 9/4
	0	1	2	3	4	5	6	7	8	9
Ogółem	6037	4866	18096	12610	10	10	0,08%	2	2	0,02%
art. 91 pkt 3 kkw	766	441	4099	2023	8	8	0,40%	1	1	0,05%
nauczanie	110	64	1021	773	7	7	0,91%	1	1	0,13%
szkolenie	198	35	1525	68	0	0	0,00%	0	0	0,00%
zajęcia terapeutyczne	458	342	1553	1182	1	1	0,08%	0	0	0,00%
art. 91 pkt 4 kkw	4312	3624	10655	7898	0	0	0,00%	0	0	0,00%
zajęcia kult. - oświatowe	3273	2741	7929	5503	0	0	0,00%	0	0	0,00%
sportowe	1039	883	2726	2395	0	0	0,00%	0	0	0,00%
art. 92 pkt 3 kkw	130	109	966	573	1	1	0,17%	0	0	0,00%
nauczanie	39	43	479	348	1	1	0,29%	0	0	0,00%
szkolenie	36	9	276	53	0	0	0,00%	0	0	0,00%
zajęcia terapeutyczne	55	57	211	172	0	0	0,00%	0	0	0,00%
art. 92 pkt 4 kkw	480	372	902	728	0	0	0,00%	0	0	0,00%
zajęcia kult. - oświatowe	360	275	667	507	0	0	0,00%	0	0	0,00%
sportowe	120	97	235	221	0	0	0,00%	0	0	0,00%
art. 92 pkt 5 kkw	343	311	1412	1310	1	1	0,08%	1	1	0,08%
zajęcia kult. - oświatowe	243	196	769	641	0	0	0,00%	1	1	0,16%
sportowe	100	115	643	669	1	1	0,15%	0	0	0,00%
art. 131 § 2 kkw	6	9	62	78	0	0	0,00%	0	0	0,00%

* przez spóźnienie należy rozumieć samowolne przedłużenie czasu zezwolenia zakończone dobrowolnym zgłoszeniem się nie później niż 1 godzina po wyznaczonym terminie powrotu

¹ Źródło: Biuro Penitencjarne CZSW



TABL. 16 Warunkowe zwolnienia ¹

Wyszczególnienie	październik - grudzień 2017r.	styczeń - marzec 2018r.	%	
Ogółem	8405	7542	100,00%	
Wnioski rozpatrzone pozytywnie	2478	2123	28,15%	100,00%
- dyrektora zakładu karnego	1443	1208	16,02%	56,90%
- prokuratora lub sądu	0	1	0,01%	0,05%
- kuratora zawodowego	0	1	0,01%	0,05%
- skazanego	1035	913	12,11%	43,01%
Wnioski rozpatrzone negatywnie	5927	5417	71,82%	100,00%
- dyrektora zakładu karnego	184	144	1,91%	2,66%
- prokuratora lub sądu	1	0	0,00%	0,00%
- kuratora zawodowego	1	1	0,01%	0,02%
- skazanego	5741	5272	69,90%	97,32%
Warunkowo przedterminowo zwolnieni przez sąd z urzędu	0	2	0,03%	100,00%

TABL. 17 Warunkowe zwolnienia - wnioski rozpatrzone pozytywnie ¹

Wyszczególnienie	październik - grudzień 2017r.	styczeń - marzec 2018r.	%	
Ogółem	2478	2125	100,00%	
Wniosek dyrektora zakładu karnego	1443	1208	56,85%	100,00%
- grupa M	4	4	0,19%	0,33%
- grupa P	966	808	38,02%	66,89%
- grupa R	473	396	18,64%	32,78%
- grupa W	0	0	0,00%	0,00%
Wniosek skazanego, obrońcy, sądowego kuratora zawodowego, prokuratora lub sądu	1035	915	43,06%	100,00%
- grupa M	7	7	0,33%	0,77%
- grupa P	576	497	23,39%	54,32%
- grupa R	452	411	19,34%	44,92%
- grupa W	0	0	0,00%	0,00%
Warunkowo przedterminowo zwolnieni przez sąd z urzędu	0	2	0,09%	100,00%
- grupa M	0	0	0,00%	0,00%
- grupa P	0	1	0,05%	0,00%
- grupa R	0	1	0,05%	0,00%
- grupa W	0	0	0,00%	0,00%

TABL. 18 Warunkowe zwolnienia - wnioski rozpatrzone negatywnie ¹

Wyszczególnienie	październik - grudzień 2017r.	styczeń - marzec 2018r.	%	
Ogółem	5927	5417	100,00%	
Wniosek dyrektora zakładu karnego	184	144	2,66%	100,00%
- grupa M	0	0	0,00%	0,00%
- grupa P	129	91	1,68%	63,19%
- grupa R	55	53	0,98%	36,81%
- grupa W	0	0	0,00%	0,00%
Wniosek skazanego, obrońcy, sądowego kuratora zawodowego, prokuratora lub sądu	5743	5273	97,34%	100,00%
- grupa M	66	50	0,92%	0,95%
- grupa P	2734	2400	44,30%	45,51%
- grupa R	2943	2823	52,11%	53,54%
- grupa W	0	0	0,00%	0,00%

¹ Źródło: Biuro Penitencjarne CZSW

TABL. 19 Pozytywnie i negatywnie rozpatrzone wnioski o warunkowe przedterminowe zwolnienie ¹

Grupa klasyfikacyjna i system wykonywania kary		IV kwartał 2017 r.	I kwartał 2018 r.	z rubryki 3 wnioski rozpatrzone :				Warunkowo przedterminowo zwolnieni przez sąd z urzędu w IV kwartale 2017	
				pozytywnie		negatywnie			
				dyrektora zakładu karnego	pozostałe	dyrektora zakładu karnego	pozostałe		
1	2	3	4	5	6	7	8		
Ogółem		8405	7542	1208	915	144	5273	2	
Razem - grupa M		77	61	4	7	0	50	0	
M	1	programowany	39	29	0	2	0	27	0
		terapeutyczny	5	4	0	0	0	4	0
	2	programowany	30	25	4	4	0	17	0
		terapeutyczny	0	3	0	1	0	2	0
	3	programowany	3	0	0	0	0	0	0
		terapeutyczny	0	0	0	0	0	0	0
Razem - grupa P		4405	3797	808	497	91	2400	1	
P	1	zwykły	368	352	7	30	0	315	0
		programowany	826	718	16	58	1	642	1
		terapeutyczny	133	124	1	5	0	118	0
	2	zwykły	218	210	16	45	0	149	0
		programowany	2192	1856	482	319	51	1004	0
		terapeutyczny	49	35	1	4	0	30	0
	3	zwykły	5	7	1	2	0	4	0
		programowany	611	495	284	34	39	138	0
		terapeutyczny	0	0	0	0	0	0	0
Razem - grupa R		3923	3684	396	411	53	2823	1	
R	1	zwykły	544	514	1	41	1	471	0
		programowany	883	859	13	86	2	757	1
		terapeutyczny	120	129	1	10	0	118	0
	2	zwykły	386	367	10	45	0	312	0
		programowany	1700	1504	298	187	39	980	0
		terapeutyczny	19	34	1	1	0	32	0
	3	zwykły	10	4	0	1	0	3	0
		programowany	261	273	72	40	11	150	0
		terapeutyczny	0	0	0	0	0	0	0
W		0	0	0	0	0	0	0	

¹ Źródło: Biuro Penitencjarne CZSW

TABL. 20 Zażalenia złożone przez dyrektorów jednostek penitencjarnych na odmowę udzielenia warunkowego przedterminowego zwolnienia na ich wniosek ¹

Wyszczególnienie		IV kwartał 2017	I kwartał 2018	
Zażalenia	złożone	155	111	
	rozpatrzone*	negatywnie	91	86
		pozytywnie	20	19
Sprawy badane przez komisje penitencjarne w związku z nabyciem przez skazanego uprawnień do ubiegania się o warunkowe przedterminowe zwolnienie		8984	9416	

*- rozpatrzone w aktualnym kwartale sprawozdawczym

TABL. 21 Samoagresje w kwartale sprawozdawczym ¹

Wyszczególnienie	IV kwartał 2017 r.	I kwartał 2018 r.
Ogółem	69	55
- odmowa przyjmowania pokarmów	1	3
- samouszkodzenia	4	5
- usiłowania samobójcze	64	47

TABL. 22 Przyczyny samoagresji ¹

Wyszczególnienie	IV kwartał 2017 r.	I kwartał 2018 r.
Ogółem	69	55
- z powodu działalności administracji	15	13
- z powodu presji podkultury przestępczej	0	0
- z powodu uczestnictwa w podkulturze przestępczej	0	0
- z powodu działalności sądu , prokuratora	4	3
- z innych powodów	50	39

¹ Źródło: Biuro Penitencjarne CZSW



TABL. 23 Wykonanie kary umieszczenia w celi izolacyjnej¹

Wyszczególnienie	IV kwartał 2017 r.	I kwartał 2018 r.
Ogółem	976	968
- grupa M	70	80
- grupa P	282	275
- grupa R	526	506
- grupa W	0	0
- tymczasowo aresztowani	98	107

TABL. 24 Zastosowanie art.46 § 1 KK, wobec skazanych¹

Wyszczególnienie	IV kwartał 2017 r.	I kwartał 2018 r.
art. 46 § 1 KK	18355	18971

TABL. 25 Liczba osób wobec których wykonano badania psychologiczne i psychiatryczne¹

Wyszczególnienie	Liczba osób przebadanych w okresie sprawozdawczym			
	w ośrodkach diagnostycznych		poza ośrodkami diagnostycznymi	
	Ogółem	w tym zarząd. przez sędziego penitencjarnego	Ogółem	w tym zarząd. przez sędziego penitencjarnego
	376	22	2	0
młodociani, którym pozostało co najmniej 6 miesięcy do nabycia prawa do ubiegania się o warunkowe zwolnienie	132	0	0	0
młodociani sprawiający trudności wychowawcze	3	0	0	0
inne osoby	241	22	2	0

¹ Źródło: Biuro Penitencjarne CZSW

TABL. 26 Wykonanie budżetu więziennictwa ²

Wyszczególnienie		Budżet po zmianach na 2018 r. (w tys. zł.)	Wykonanie do 31.03. 2018 r. (w tys. zł.)	% wykonania planu rocznego	% wykonania w stosunku do upływu czasu
Dochody ogółem		3 589	2 499	69,63	278,52
w tym:	z działalności więziennictwa	3 219	1 942	60,33	241,32
	pozostała działalność	370	557	150,54	602,16
Wydatki ogółem		4 400 477	1 108 971	25,20	100,80
w tym:	na więziennictwo	2 920 814	754 337	25,83	103,31
	na świadczenia emerytalne	1 461 433	349 828	23,94	95,75
	na pozostałą działalność	18 230	4 806	26,36	105,45

TABL.27 Wykonanie wydatków "więziennictwo" ²

Wyszczególnienie		Budżet po zmianach na 2018 r. (w tys. zł.)	Wykonanie do 31.03. 2018 r. (w tys. zł.)	% wykonania planu rocznego	% wykonania w stosunku do upływu czasu
Wydatki ogółem		2 920 814	754 337	25,83	103,31
w tym:	świadczenia na rzecz osób fizycznych	120 560	56 577	46,93	187,71
	uposażenia i wynagrodzenia	1 863 760	508 461	27,28	109,13
	zakupy towarów i usług	586 376	119 423	20,37	81,47
	pozostałe wydatki bieżące	237 568	63 190	26,60	106,39
	wydatki majątkowe	112 550	6 686	5,94	23,76

² Źródło: Biuro Budżetu CZSW

 powrót do spisu treści

Opracowały:

1.kpt. Maja Milewska

2.mjr Agnieszka Zientarska

Warszawa 27.04.2018 r.